REGIONE SICILIA

COMUNE DI LICATA

LIBERO CONSORZIO COMUNALE DI AGRIGENTO

Proponente

DREN SOLARE 13 S.R.L.

Sede legale: Via Triboldi Pietro, 4 - 26015 Soresina (CR)

Progettazione e sviluppo

SISTEMA ENERGIA REGRAN

REGRAN S.R.L.
Sede legale: Via M. Scelba n°4 - 97100 Ragusa (RG)

Tel. 0932 641497
E-mail: info@regran.it
Pec: info@pec.regran.it
P.IVA: 01359480884

COLLABORATORI:
Ing. Giovanni Cassarino
Ing. Juan Baglieri
Dott. Ing. Salvatore Falla
Dott.Arch. Mirko Pasqualino Re
Dott.Arch. Gaetano Di Quattro
Geom. Marco Savasta
Geom. Francesca Dinatale

IL PROGETTISTA

Ordine degli Ingegneri DOTT. ING. MARCO ANFUSO N. 604 Ragusa

Firmato digitalmente da marco anfuso
C = IT
Data e ora della firma: 29/12/2023 15:03:06

Ing. Marco Anfuso

IL PROGETTISTA

Ordine degli Ingegneri Ing. Paolo GRANDE N. 552 Ragusa

Ing. Paolo Grande

COLLABORAZIONE

Firmato digitalmente da: ANDREA PAOLO BONDI
Luogo: Bergamo (BG)
Data: 29/12/2023 16:37:16

Opera

PROGETTO "AGV LICATA"

Progetto di un impianto agro-voltaico denominato "AGV LICATA" di potenza complessiva pari a 39,633 MW e potenza richiesta in immissione pari a 39.6 MW, da installarsi nel Comune di Licata (AG) in C.da Sconfitta, C.da Camastrella e C.da Giovine

Oggetto

Nome Elaborato: VIA2_TAV06_Inquadramento Area di progetto su PAI - Dissesti, P.R. Geomorfologico e idraulico

Formato: 594 x 841

Descrizione Elaborato: Inquadramento territoriale su Carta dei Dissesti - PAI

Rev.	Data	Oggetto della revisione	Elaborazione	Verifica e Approvazione
00	04/12/2023	Emissione per progetto definitivo	Regran	DREN SOLARE 13 SRL

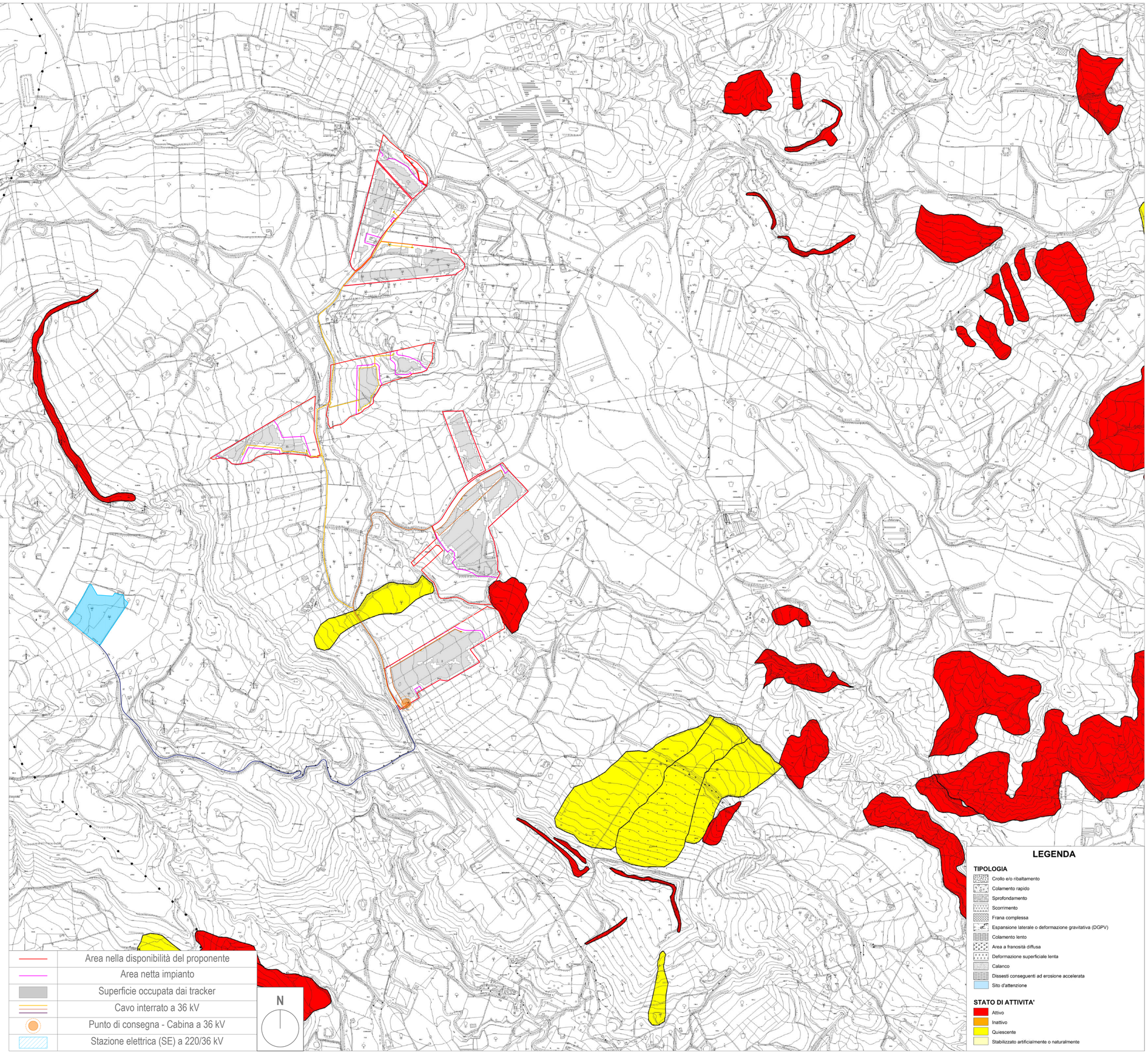

INQUADRAMENTO IMPIANTO FOTOVOLTAICO SU CARTA DEI DISSESTI (PIANO PER L'ASSETTO IDROGEOLOGICO) | SCALA 1:10.000

REGIONE SICILIA

COMUNE DI LICATA

LIBERO CONSORZIO COMUNALE DI AGRIGENTO

Proponente

DREN SOLARE 13 S.R.L.

Sede legale: Via Triboldi Pietro, 4 - 26015 Soresina (CR)

Progettazione e sviluppo

SISTEMA ENERGIA REGRAN

REGRAN S.R.L.
Sede legale: Via M. Scelba n°4 - 97100 Ragusa (RG)

Tel. 0932 641497
E-mail: info@regran.it
Pec: info@pec.regran.it
P.IVA: 01359480884

COLLABORATORI:
Ing. Giovanni Cassarino
Ing. Juan Baglieri
Dott. Ing. Salvatore Falla
Dott.Arch. Mirko Pasqualino Re
Dott.Arch. Gaetano Di Quattro
Geom. Marco Savasta
Geom. Francesca Dinatale

IL PROGETTISTA

Ordine degli Ingegneri Ragusa DOTT. ING. MARCO ANFUSO N. 604

Ing. Marco Anfuso

IL PROGETTISTA

Ordine degli Ingegneri Ragusa Ing. Paolo GRANDE N. 552

Ing. Paolo Grande

COLLABORAZIONE

Opera

PROGETTO "AGV LICATA"

Progetto di un impianto agro-voltaico denominato "AGV LICATA" di potenza complessiva pari a 39,633 MW e potenza richiesta in immissione pari a 39.6 MW, da installarsi nel Comune di Licata (AG) in C.da Sconfitta, C.da Camastrella e C.da Giovine

Oggetto

Nome Elaborato:
VIA2_TAV06_Inquadramento Area di progetto su PAI - Dissesti, P.R. Geomorfologico e idraulico

Formato: 594 x 841

Descrizione Elaborato:
Inquadramento territoriale su Carta della Pericolosità Geomorfologica - PAI

Rev.	Data	Oggetto della revisione	Elaborazione	Verifica e Approvazione
00	04/12/2023	Emissione per progetto definitivo	Regran	DREN SOLARE 13 SRL

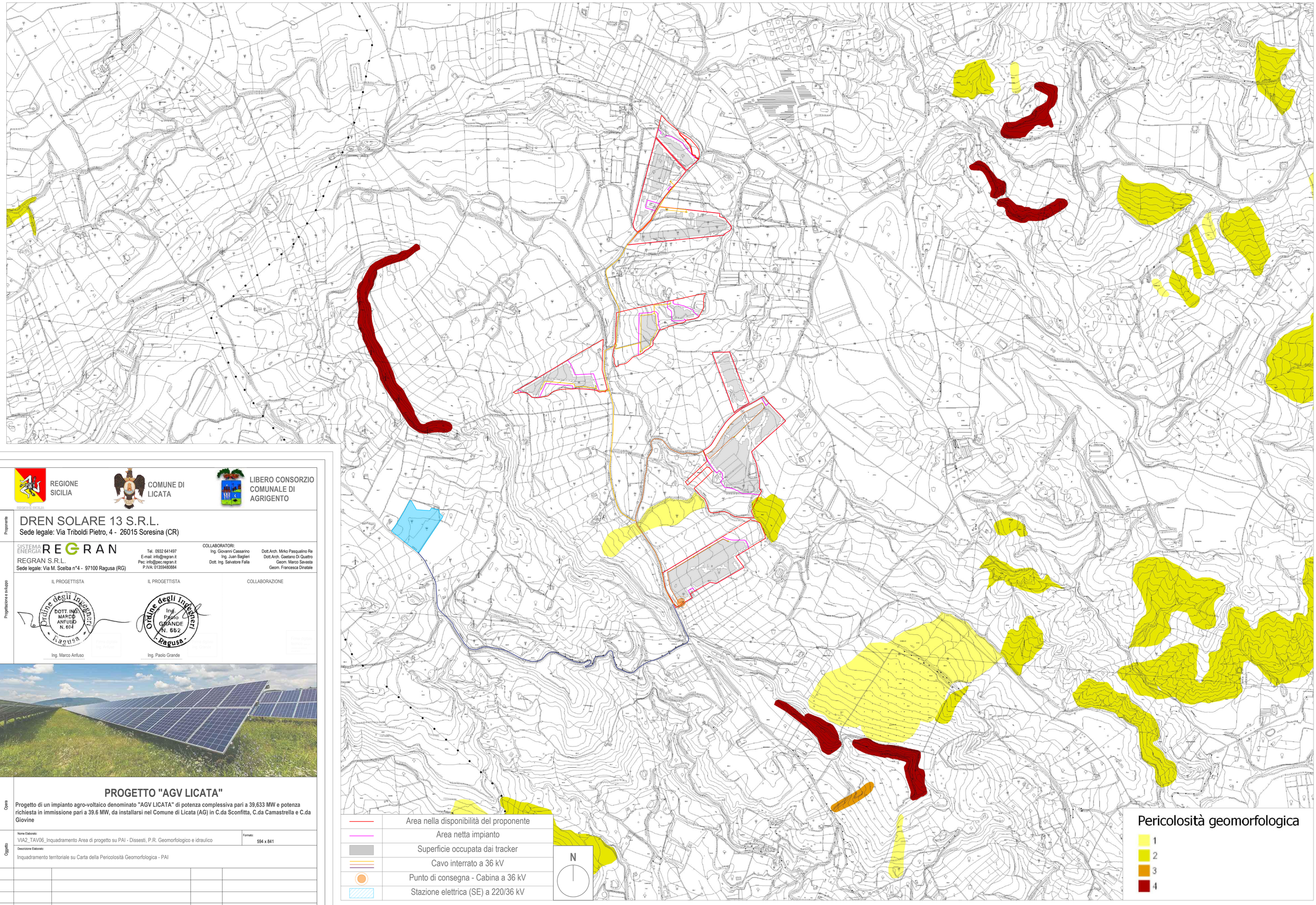

INQUADRAMENTO IMPIANTO FOTOVOLTAICO SU CARTA DELLA PERICOLOSITÀ GEOMORFOLOGICA (PIANO PER L'ASSETTO IDROGEOLOGICO) | SCALA 1:10.000

REGIONE SICILIA

COMUNE DI LICATA

LIBERO CONSORZIO COMUNALE DI AGRIGENTO

Proponente

DREN SOLARE 13 S.R.L.

Sede legale: Via Triboldi Pietro, 4 - 26015 Soresina (CR)

Progettazione e sviluppo

SISTEMA ENERGIA REGRAN

REGRAN S.R.L.
Sede legale: Via M. Scelba n°4 - 97100 Ragusa (RG)

Tel. 0932 641497
E-mail: info@regran.it
Pec: info@pec.regran.it
P.IVA: 01359480884

COLLABORATORI:
Ing. Giovanni Cassarino
Ing. Juan Baglieri
Dott. Ing. Salvatore Falla
Dott.Arch. Mirko Pasqualino Re
Dott.Arch. Gaetano Di Quattro
Geom. Marco Savasta
Geom. Francesca Dinatale

IL PROGETTISTA
Ordine degli Ingegneri Ragusa DOTT. ING. MARCO ANFUSO N. 604
Ing. Marco Anfuso

IL PROGETTISTA
Ordine degli Ingegneri Ragusa Ing. Paolo GRANDE N. 552
Ing. Paolo Grande

COLLABORAZIONE

Opera

PROGETTO "AGV LICATA"

Progetto di un impianto agro-voltaico denominato "AGV LICATA" di potenza complessiva pari a 39,633 MW e potenza richiesta in immissione pari a 39.6 MW, da installarsi nel Comune di Licata (AG) in C.da Sconfitta, C.da Camastrella e C.da Giovine

Oggetto

Nome Elaborato:
VIA2_TAV06_Inquadramento Area di progetto su PAI - Dissesti, P.R. Geomorfologico e idraulico

Formato: 594 x 841

Descrizione Elaborato:
Inquadramento territoriale su Carta del Rischio Idrogeologico - PAI

Rev.	Data	Oggetto della revisione	Elaborazione	Verifica e Approvazione
00	04/12/2023	Emissione per progetto definitivo	Regran	DREN SOLARE 13 SRL

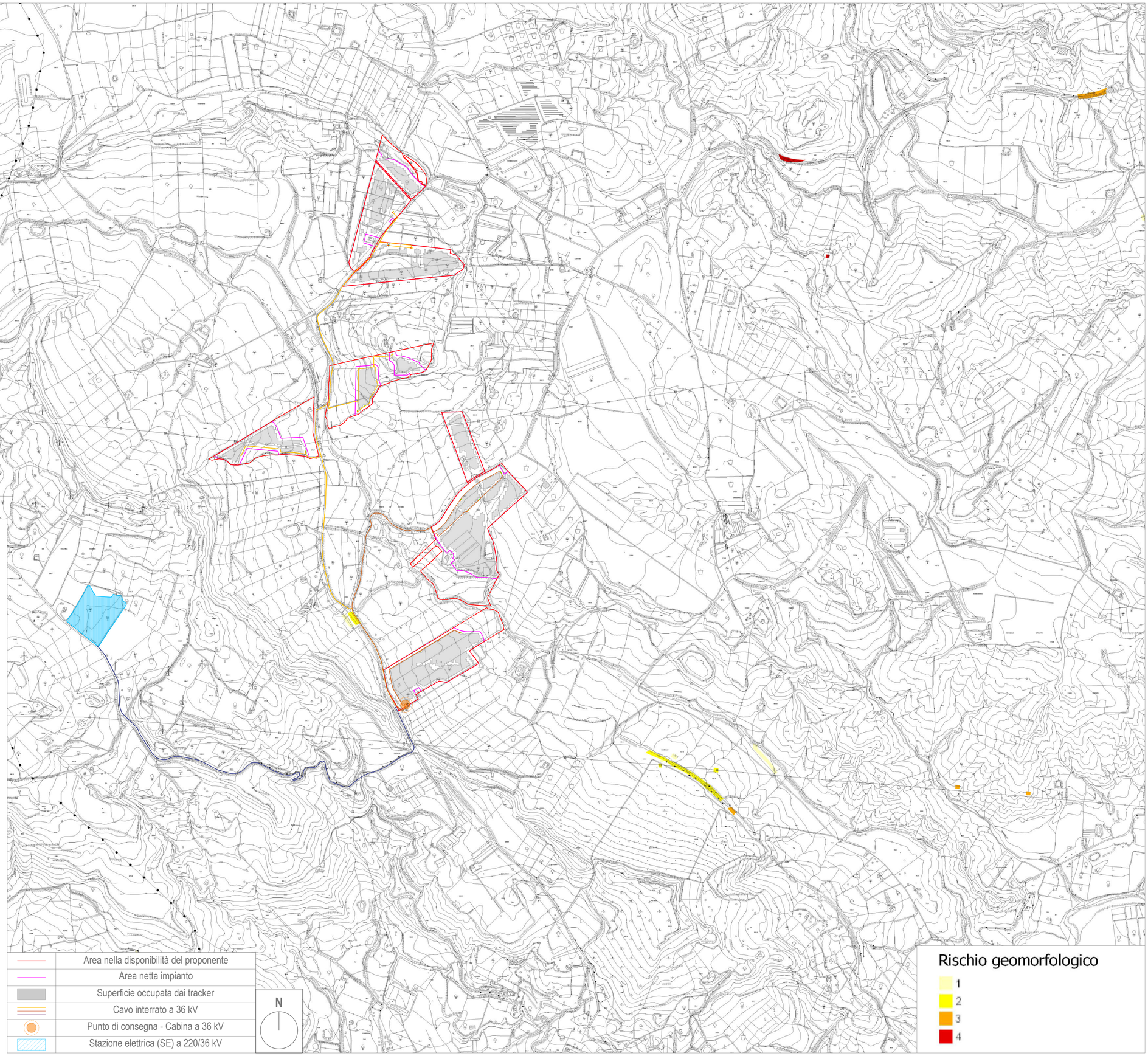

INQUADRAMENTO IMPIANTO FOTOVOLTAICO SU CARTA DEL RISCHIO IDROGEOLOGICO (PIANO PER L'ASSETTO IDROGEOLOGICO) | SCALA 1:10.000

REGIONE SICILIA

COMUNE DI LICATA

LIBERO CONSORZIO COMUNALE DI AGRIGENTO

Proponente

DREN SOLARE 13 S.R.L.

Sede legale: Via Triboldi Pietro, 4 - 26015 Soresina (CR)

Progettazione e sviluppo

SISTEMA ENERGIA REGRAN

REGRAN S.R.L.
Sede legale: Via M. Scelba n°4 - 97100 Ragusa (RG)

Tel. 0932 641497
E-mail: info@regran.it
Pec: info@pec.regran.it
P.IVA: 01359480884

COLLABORATORI:
Ing. Giovanni Cassarino
Ing. Juan Baglieri
Dott. Ing. Salvatore Falla
Dott.Arch. Mirko Pasqualino Re
Dott.Arch. Gaetano Di Quattro
Geom. Marco Savasta
Geom. Francesca Dinatale

IL PROGETTISTA

Ordine degli Ingegneri DOTT. ING. MARCO ANFUSO N. 604 Ragusa

Ing. Marco Anfuso

IL PROGETTISTA

Ordine degli Ingegneri Ing. Paolo GRANDE N. 552 Ragusa

Ing. Paolo Grande

COLLABORAZIONE

Opera

PROGETTO "AGV LICATA"

Progetto di un impianto agro-voltaico denominato "AGV LICATA" di potenza complessiva pari a 39,633 MW e potenza richiesta in immissione pari a 39.6 MW, da installarsi nel Comune di Licata (AG) in C.da Sconfitta, C.da Camastrella e C.da Giovine

Oggetto

Nome Elaborato:
VIA2_TAV06_Inquadramento Area di progetto su PAI - Dissesti, P.R. Geomorfologico e idraulico

Formato: 594 x 841

Descrizione Elaborato:
Inquadramento territoriale su Carta della Pericolosità Idraulica - PAI

Rev.	Data	Oggetto della revisione	Elaborazione	Verifica e Approvazione
00	04/12/2023	Emissione per progetto definitivo	Regran	DREN SOLARE 13 SRL

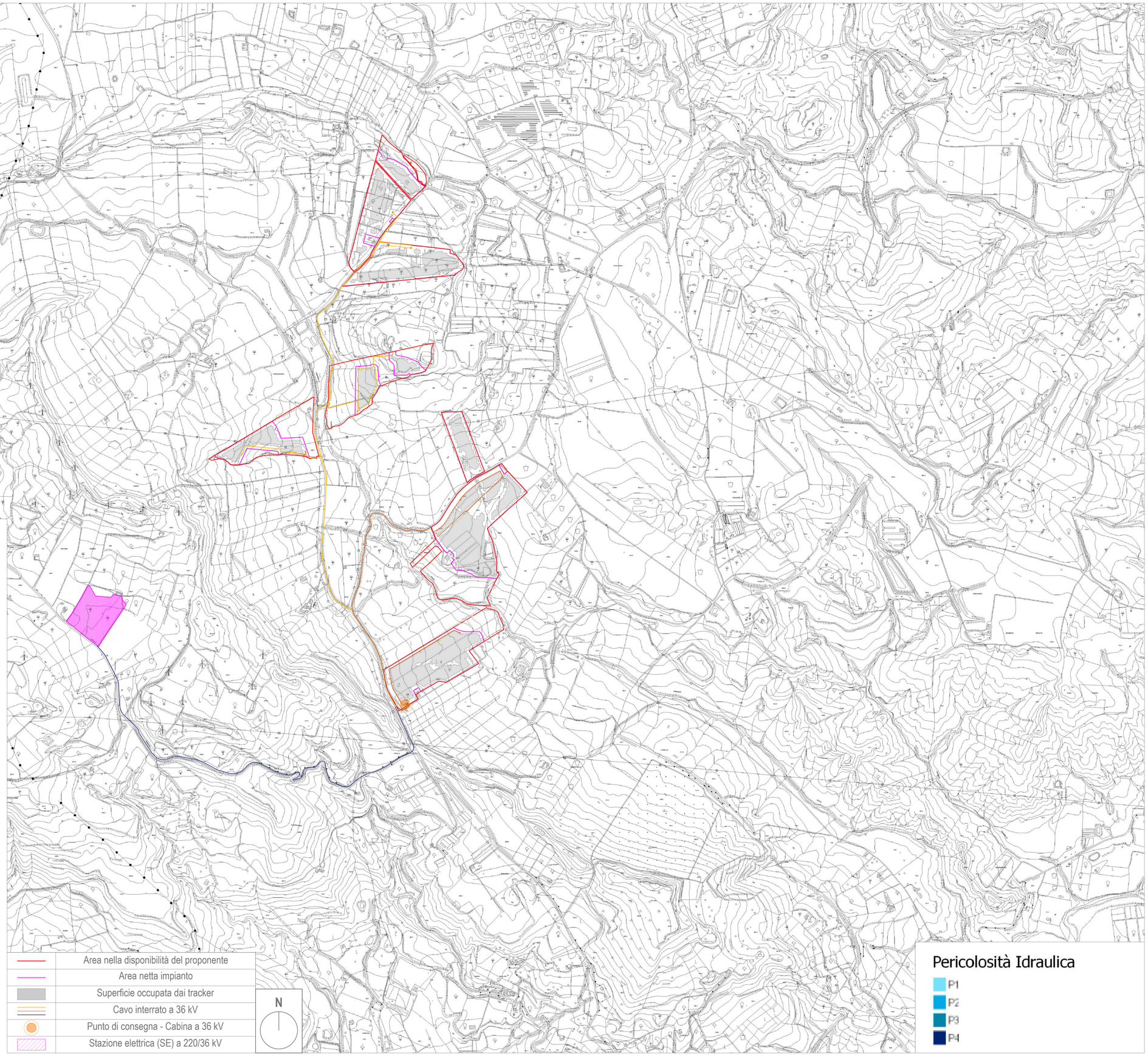

INQUADRAMENTO IMPIANTO FOTOVOLTAICO SU CARTA DELLA PERICOLOSITÀ IDRAULICA (PIANO PER L'ASSETTO IDROGEOLOGICO) | SCALA 1:10.000

REGIONE SICILIA

COMUNE DI LICATA

LIBERO CONSORZIO COMUNALE DI AGRIGENTO

Proponente

DREN SOLARE 13 S.R.L.

Sede legale: Via Triboldi Pietro, 4 - 26015 Soresina (CR)

Progettazione e sviluppo

SISTEMA ENERGIA REGRAN

REGRAN S.R.L.
Sede legale: Via M. Scelba n°4 - 97100 Ragusa (RG)

Tel. 0932 641497
E-mail: info@regran.it
Pec: info@pec.regran.it
P.IVA: 01359480884

COLLABORATORI:
Ing. Giovanni Cassarino
Ing. Juan Baglieri
Dott. Ing. Salvatore Falla
Dott.Arch. Mirko Pasqualino Re
Dott.Arch. Gaetano Di Quattro
Geom. Marco Savasta
Geom. Francesca Dinatale

IL PROGETTISTA
Ordine degli Ingegneri Ragusa DOTT. ING. MARCO ANFUSO N. 604
Ing. Marco Anfuso

IL PROGETTISTA
Ordine degli Ingegneri Ragusa Ing. Paolo GRANDE N. 552
Ing. Paolo Grande

COLLABORAZIONE

Opera

PROGETTO "AGV LICATA"

Progetto di un impianto agro-voltaico denominato "AGV LICATA" di potenza complessiva pari a 39,633 MW e potenza richiesta in immissione pari a 39.6 MW, da installarsi nel Comune di Licata (AG) in C.da Sconfitta, C.da Camastrella e C.da Giovine

Oggetto

Nome Elaborato:
VIA2_TAV06_Inquadramento Area di progetto su PAI - Dissesti, P.R. Geomorfologico e idraulico

Formato: 594 x 841

Descrizione Elaborato:
Inquadramento territoriale su Carta del Rischio Idraulico - PAI

Rev.	Data	Oggetto della revisione	Elaborazione	Verifica e Approvazione
00	04/12/2023	Emissione per progetto definitivo	Regran	DREN SOLARE 13 SRL

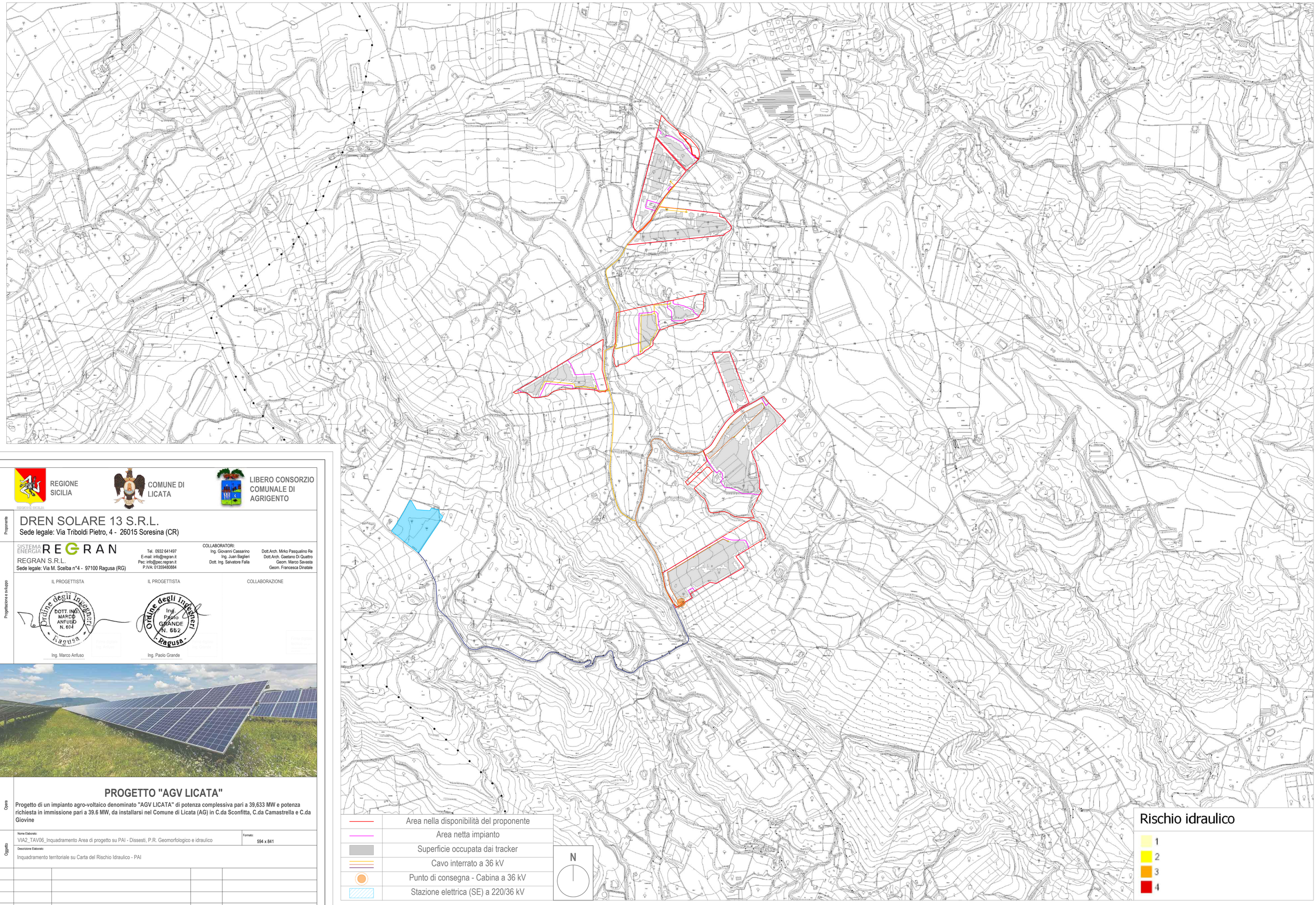

INQUADRAMENTO IMPIANTO FOTOVOLTAICO SU CARTA DEL RISCHIO IDRAULICO (PIANO PER L'ASSETTO IDROGEOLOGICO) | SCALA 1:10.000