PARTICOLARE E SEZIONE DELLE MISURE AGROVOLTAICHE

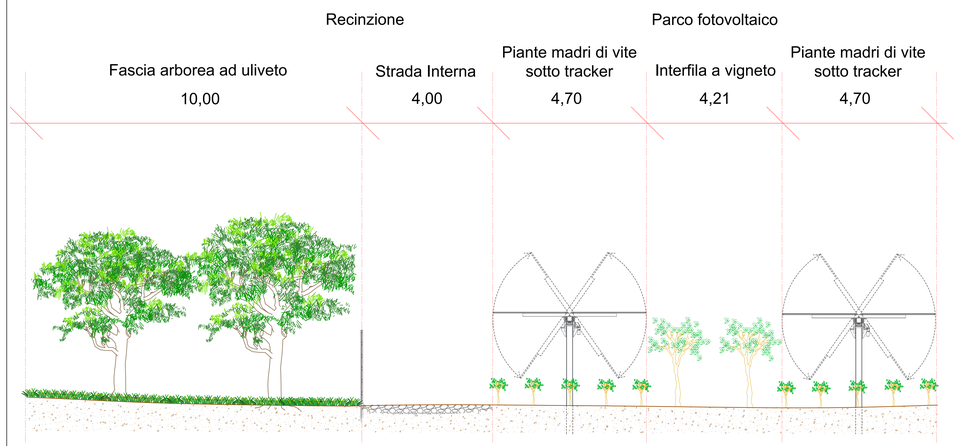

SEZIONE DEL VIGNETO TRA LE FILE DEI PANNELLI

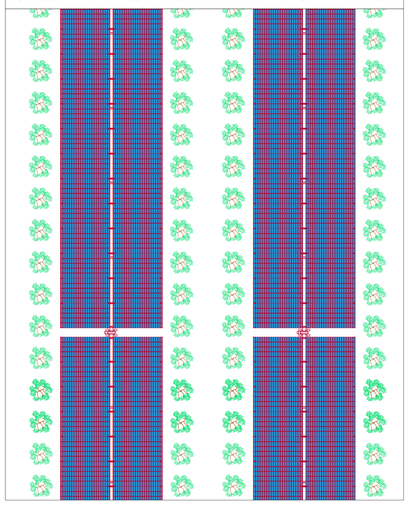

LEGENDA

- Area nella disponibilità del proponente
- Area netta impianto
- Cavo interrato a 36 kV
- Reticolo idrografico
- Superficie occupata da piante madri di *Vitis vinifera*
- Superficie occupata da piante di vite esistenti
- Superficie occupata da fascia arborea ad uliveto
- Superficie occupata da fascia arborea a mandorleto
- Superficie occupata da fascia di mitigazione
- Superficie occupata da frutteti
- Superficie occupata da arnie per apicoltura

PARTICOLARE DEL SESTO D'IMPIANTO DEL VIGNETO

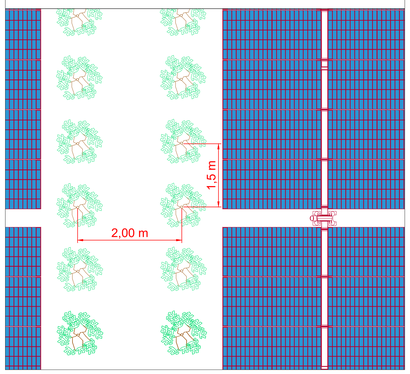

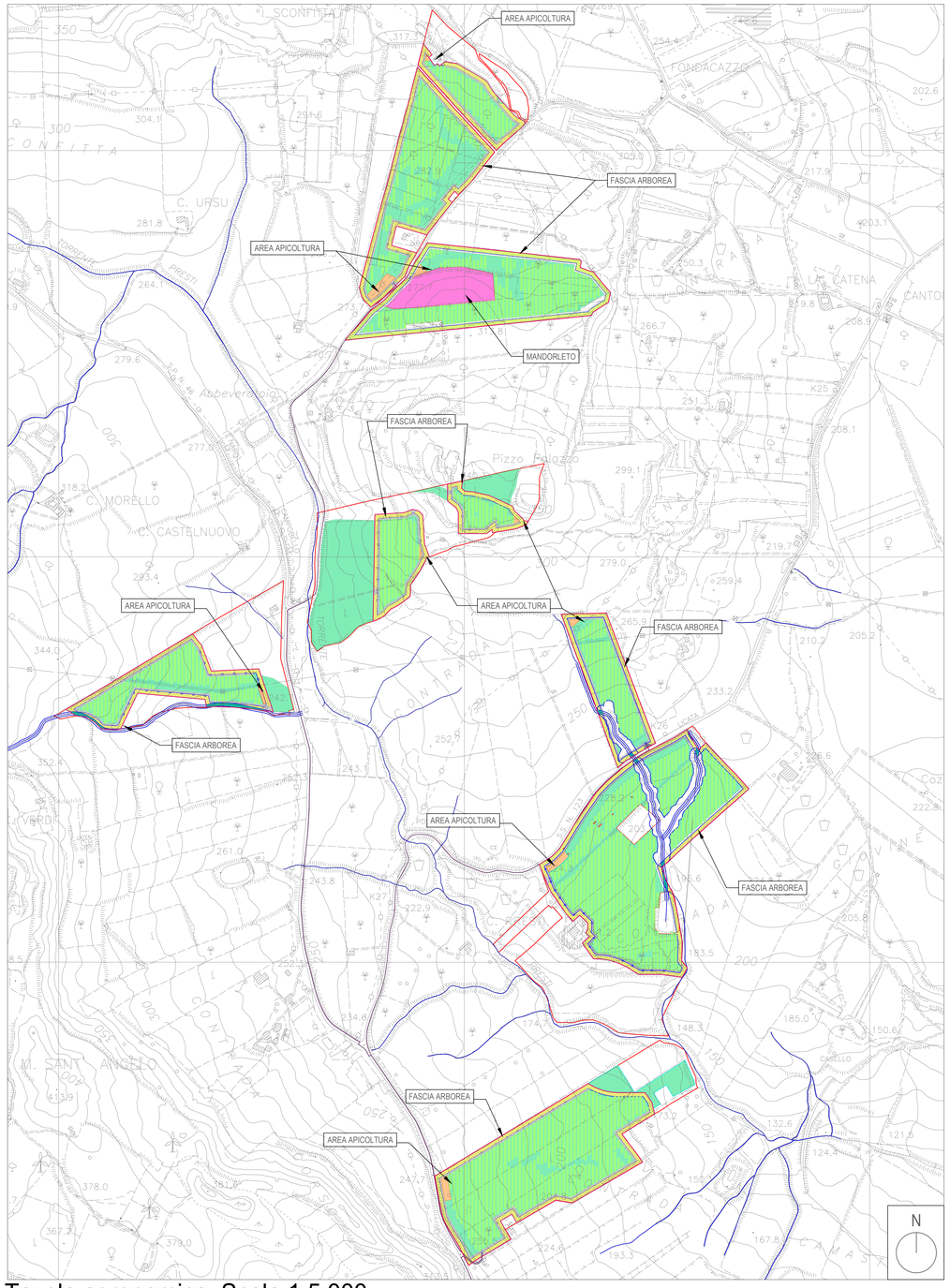

Tavola agronomica. Scala 1:5.000

Firmato digitalmente da: ANDREA PAOLO BONIZZI
Luogo: Bergamo (BG)
Data: 20/12/2023 17:03:46

ESEMPIO DI ARNIA

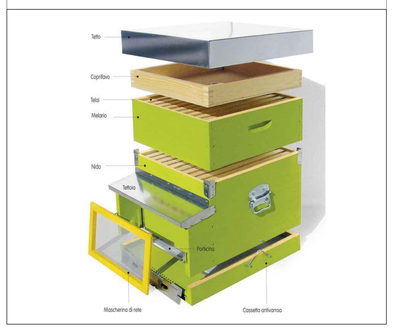

SESTO D'IMPIANTO DELLA FASCIA ARBOREA

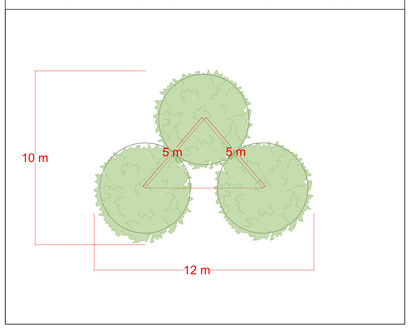

REGIONE SICILIA — COMUNE DI LICATA — LIBERO CONSORZIO COMUNALE DI AGRIGENTO

Proponente

DREN SOLARE 13 S.R.L.
Sede legale: Via Triboldi Pietro, 4 - 26015 Soresina (CR)

Progettazione e sviluppo

SISTEMA ENERGIA REGRAN
REGRAN S.R.L.
Sede legale: Via M. Scelba n°4 - 97100 Ragusa (RG)
Tel. 0932 641497
E-mail: info@regran.it
Pec: info@pec.regran.it
P.IVA 01309480884

COLLABORATORI:
Ing. Giovanni Cassarino — Dott.Arch. Mirko Pasqualino Re
Ing. Juan Baglieri — Dott.Arch. Gaetano Di Quattro
Dott. Ing. Salvatore Falla — Geom. Marco Savasta
Geom. Francesca Dinatale

IL PROGETTISTA — Ordine degli Ingegneri Ragusa — DOTT. ING. MARCO ANFUSO N. 604 — Firmato digitalmente da marco anfuso — Ing. Marco Anfuso

IL PROGETTISTA — Ordine degli Ingegneri Ragusa — Ing. Paolo GRANDE N. 852 — Ing. Paolo Grande

COLLABORAZIONE Green Future Srl — Firmato digitalmente da L'Amministratore Giuseppe Filiberto — Dott.Agr.Nat. Giuseppe Filiberto

Opera

PROGETTO "AGV LICATA"

Progetto di un impianto agro-voltaico denominato "AGV LICATA" di potenza complessiva pari a 39,633 MW e potenza richiesta in immissione pari a 39.6 MW, da installarsi nel Comune di Licata (AG) in C.da Sconfitta, C.da Camastrella e C.da Giovine

Oggetto

Nome Elaborato: TAV31_Tavola agronomica — Formato: 841 x 1189
Descrizione Elaborato: Tavola agronomica

Rev.	Data	Oggetto della revisione	Elaborazione	Verifica e Approvazione
00	04/12/2023	Emissione per progetto definitivo	Green Future	DREN SOLARE 13 SRL

SUPERFICI AGRICOLE ALL'INTERNO DELLE AREE D'IMPIANTO

Aree d'impianto	Superfici occupate da piante madri di vite (mq)	Superfici occupate da piante di vite esistenti e da impiantare all'interno delle aree d'impianto(mq)	Superifci occupate da fascia arborea ad uliveto (mq)	Superifci occupate da fascia arborea a mandorleto (mq)	Superfici occupate da arnie per apicoltura (mq)	Superfici occupate da mantenere a mandorleto (mq)	Superfici inutilizzate ai fini agronomici	Totale superficie agricola all'interno delle aree d'impianto (mq)	Totale superficie agricola utile per rispetto parametri MITE
AREA 1	5.772	8.042	6.725		126			20.665	13.940,5
AREA 2	14.430	38.228	15.071		1.524			69.254	54.182,5
AREA 3	19.570	30.805		14.460	425	19.606	1.438	84.865	70.405,9
AREA 4	3.321	4.334	5.191		135			12.981	7.789,7
AREA 5	7.749	8.572	6.523		167			23.011	16.488,0
AREA 6	10.675	18.150	10.679		272			39.775	29.096,2
AREA 7	8.500	13.290	8.876		252		3.771	30.918	22.042,1
AREA 8	44.161	64.635	17.533		1.003		21.046	127.332	109.798,9
AREA 9	39.140	49.215	15.980		919			105.254	89.273,8
TOTALE	**153.318**	**235.271**	**86.579**	**14.460**	**4.823**	**19.606**	**26.255**	**514.056**	**413.018**

SUPERFICI AGRICOLE TOTALI

Aree d'impianto	Superfici occupate da piante di vite esistentI esterne alle aree d'impianto (mq)	Totale superficie agricola all'interno delle aree d'impianto (mq)	Totale superficie agricola all'interno delle aree di progetto (mq)
AREA 1		20.665	**575.248**
AREA 2		69.254	
AREA 3		84.865	
AREA 4	46.746	12.981	
AREA 5		23.011	
AREA 6	4.194	39.775	
AREA 7		30.918	
AREA 8		127.332	
AREA 9	10.253	105.254	
TOTALE	**61.192**	**514.056**	