

Palma di Montechiaro

Legenda

- Ambiti regionali
- Vincoli territoriali
 - Fascia di arretramento 150 m dalla battigia del mare Art. 15 L.R. 78/76 lett. a)
 - Fascia di arretramento 100 m dalla battigia dei laghi Art. 15 L.R. 78/76 lett. d)
 - Vincolo Idrogeologico - R.D. n.3267/1923
 - Cimitero
 - Fascia di rispetto cimiteriale - D.P.R. 285/90
 - Depuratore
 - Fascia di rispetto depuratore - Art.46 L.R. 27/86
 - Potabilizzatore
 - Fascia di rispetto potabilizzatore
 - Pozzo - Fonte di approvvigionamento idrico
 - Limite di rispetto delle fonti di approvvigionamento idrico -D.P.R. 236/88
- Parco archeologico di Agrigento
 - Confine del Parco
 - Zona A
 - Zona B
 - Zona C
 - Zona D
 - Zona E
- Patrimonio naturale protetto
 - Zone di Protezione Speciale (ZPS):**
 - Bosco di S. Adriano **ITA 020025**
 - Serra del Leone e M. Stagnataro **ITA 020028**
 - Siti di interesse comunitario (SIC):**
 - Sistema dunale Capo Granitola, Porto Palo e foce del Belice **ITA 010011**
 - Rocche di Castronuovo, Pizzo Lupo, Gorgi di S. Andrea **ITA 020011**
 - M. Rose e M. Pernice **ITA 020029**
 - M. D'Indisi, M. dei Cavalli, Pizzo Potorno e Pian del Leone **ITA 020031**
 - Monte Genuardo e Santa Maria del Bosco **ITA 020035**
 - Foce del Magazzolo, Foce del Platani, Capo Bianco, Torre Salsa **ITA 040003**
 - Foce del Fiume Verdura **ITA 040004**
 - M. Cammarata - Contrada Salaci **ITA 040005**
 - Complesso M. Telegrafo e Rocca Ficuzza **ITA 040006**
 - Pizzo della Rondine, Bosco di S. Stefano Quisquina **ITA 040007**
 - Macalube di Aragona **ITA 040008**
 - M. S. Calogero (Sciacca) **ITA 040009**
 - Litorale di Palma di Montechiaro **ITA 040010**
 - La Montagnola e Acqua Fitusa **ITA 040011**
 - Fondali di Capo S. Marco (Sciacca) **ITA 040012**
 - Pizzo Muculufa **ITA 050010**
- Parco Naturale dei Sicani
 - Zona A
 - Zona B
 - Zona D
- Riserve Naturali Orientate:
 - Foce del Fiume Platani, Grotta di S. Angelo Muxaro, Macalube di Aragona, Monte Cammarata, Monte Genuardo e S. Maria del Bosco, Monte San Calogero (M. Kronio), Monti di Palazzo Adriano e Valle del Sosio, Torre Salsa
 - Zona A
 - Zona B

REGIONE SICILIA

COMUNE DI LICATA

LIBERO CONSORZIO COMUNALE DI AGRIGENTO

DREN SOLARE 13 S.R.L.
Sede legale: Via Triboldi Pietro, 4 - 26015 Soresina (CR)

SISTEMA ENERGIA REGRAN
REGRAN S.R.L.
Sede legale: Via M. Scolba n°4 - 97100 Ragusa (RG)

Collaboratori:
Ing. Giovanni Cassarino, Dott. Arch. Mirko Pasqualino Re
Ing. Juan Baglieri, Dott. Arch. Gaetano Di Quattro
Dott. Ing. Salvatore Falla, Geom. Marco Savasta
Geom. Francesca Dinatile

Il progettista: **Ordine degli Ingegneri Ragusa**
Ing. Marco Anfuso

Collaborazione: **Ordine degli Ingegneri Ragusa**
Ing. Paolo Grande



PROGETTO "AGV LICATA"

Progetto di un impianto agro-voltaico denominato "AGV LICATA" di potenza complessiva pari a 39,633 MW e potenza richiesta in immissione pari a 39,6 MW, da installarsi nel Comune di Licata (AG) in C.da Sconfitta, C.da Camastrella e C.da Giovine

Nome Elaborato:	VIA2_TAV59_Inquadramento Area di progetto su Carta dei Vincoli Territoriali	Forma:	594 x 841
Descrizione Elaborato:	Inquadramento territoriale su Carta dei Vincoli Territoriali e Patrimonio Naturale Protetto		
00	04/12/2023	Emissione per progetto definitivo	Regran DREN SOLARE 13 SRL
Rev.	Data	Oggetto della revisione	Elaborazione Verifica e Approvazione

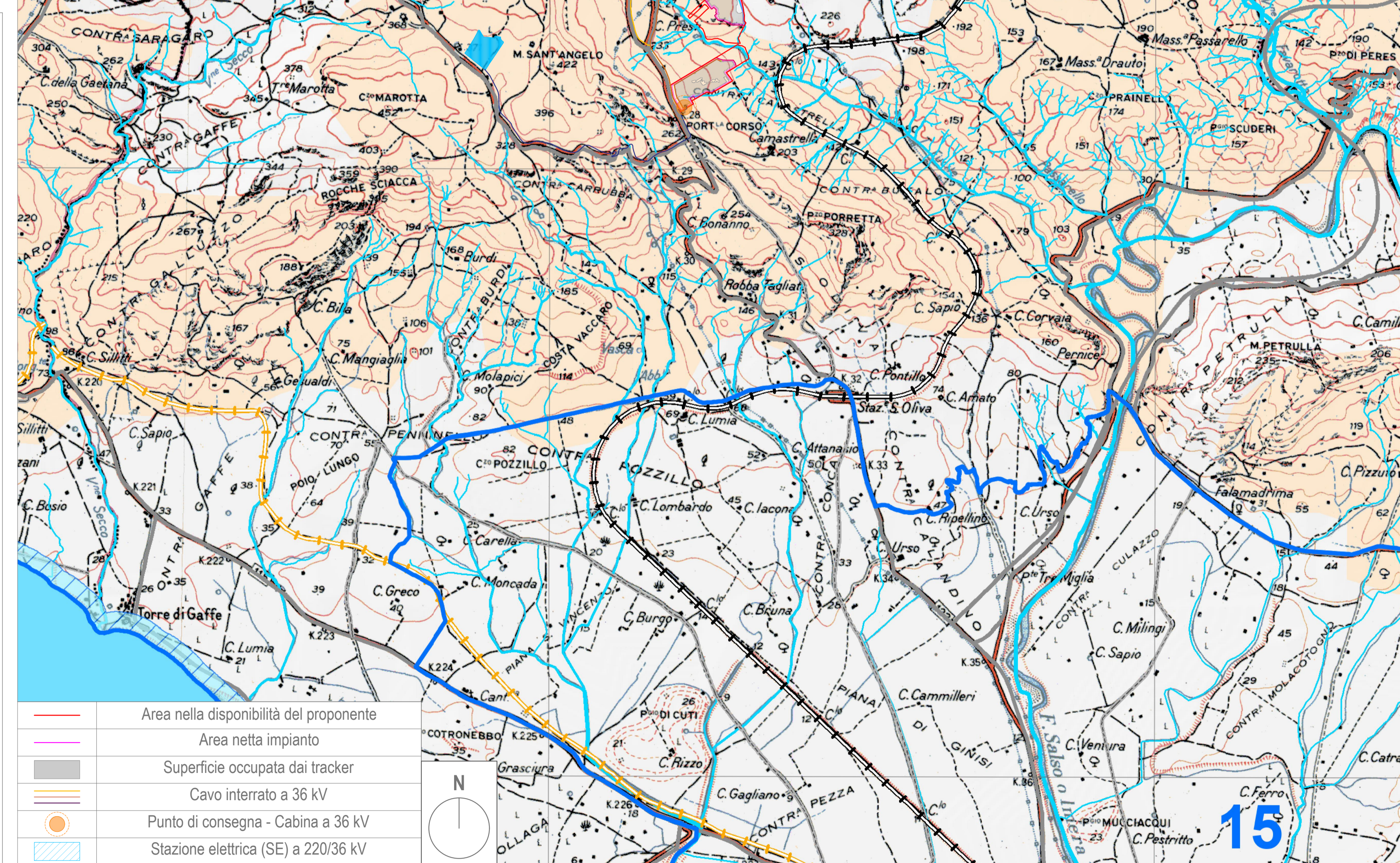

INQUADRAMENTO IMPIANTO FOTOVOLTAICO SU "CARTA DEI VINCOLI TERRITORIALI E PATRIMONIO NATURALE PROTETTO" (PIANO PAESAGGISTICO DELLA PROVINCIA DI AGRIGENTO - TAVOLA 13.B) | SCALA 1:25.000