

LEGENDA

SIMBOLOGIA CARTOGRAFICA

- Gasdotto in progetto
- Gasdotti in esercizio
- Altri gasdotti in progetto
- Aree impianti stacco-terminale in progetto
- Aree impianti stacco-terminale esistenti
- Limite sovrapposizione fogli
- Limite fogli
- Gallerie, Tunnel, Mini-Microtunnel, Raise Boring e T.O.C.
- Impianti di linea in progetto
- Impianti di linea su rete in esercizio
- Altre condotte da terzi
- Strada di accesso all'impianto
- Piazzola di stoccaggio tubazioni
- Strade di accesso provvisorio
- Gasdotto da porre fuori esercizio e recuperare

SIMBOLOGIA MECCANICA

- Punto di intercettazione di derivazione importante (P.I.D.I.) - LINEA
- Punto di intercettazione di derivazione importante (P.I.D.I.) - DERIVAZIONE
- Punto di intercettazione di linea

LEGENDA TEMATICA

- Impatto alto
- Impatto medio
- Impatto basso
- Impatto trascurabile
- Impatto nullo

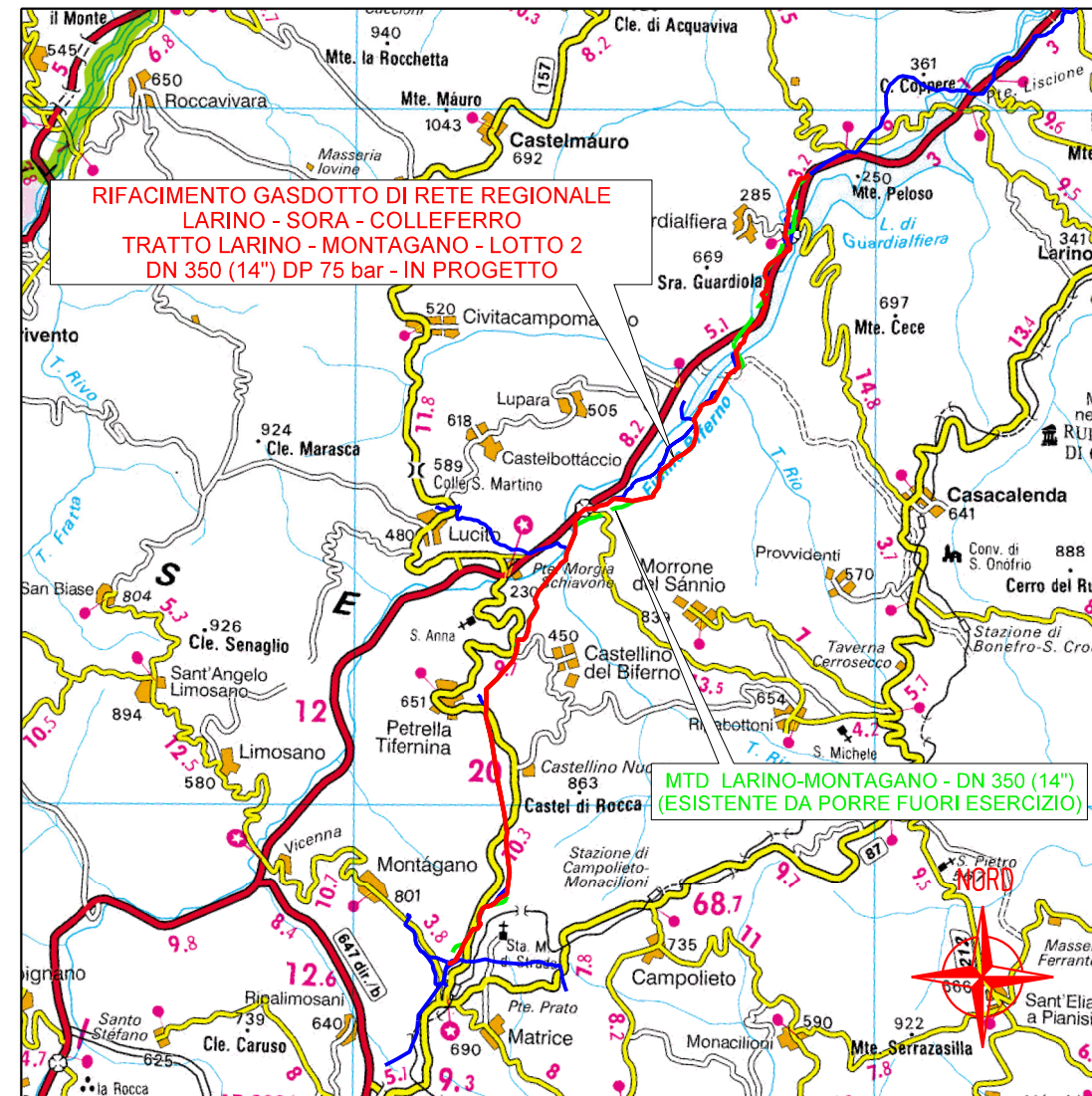

COROGRAFIA 1:200.000



Il presente disegno e' di proprieta' aziendale - La Societa' tutelera' i propri diritti a termine di legge.

Progressiva chilometrica	N.
Comuni	
Province	
Impianti	
Attraversamenti	
Fauna ed ecosistemi	
Suolo e sottosuolo	
Ambiente idrico	
Vegetazione	
Paesaggio	

1	02/2024	EMISSIONE PER PERMESSI	GUALTIERI	LUCI	BARCI
0	05/2023	EMISSIONE PER PERMESSI	GUALTIERI	LUCI	BARCI
REV.	DATA	DESCRIZIONE	ELABORATO	VERIFICATO	APPROVATO
		Progettista Rif. BE: 4236/01			COMMESSA 5733/1 UNITA' 001
RIFACIMENTO METANODOTTO DI RETE REGIONALE LARINO - SORA - COLLEFERRO TRATTO LARINO - MONTAGANO - LOTTO 2 DN 350 (14") DP 60 bar			DISEGNO PG-D-1015 REVISIONE 1 FG. 1 DI 8 SCALA 1:10.000		
IMPATTO TRANSITORIO					

RIFACIMENTO GASDOTTO DI RETE REGIONALE
LARINO - SORA - COLLEFERRO
TRATTO LARINO - MONTAGANO - LOTTO 2
DN 350 (14") DP 75 bar

IMPATTO TRANSITORIO

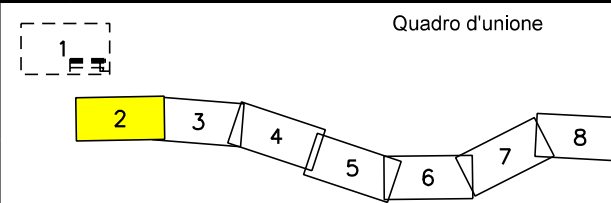

1	02/2024	EMISSIONE PER PERMESSI	GUALTIERI	LUCI	BARCI
0	05/2023	EMISSIONE PER PERMESSI	GUALTIERI	LUCI	BARCI
REV.	DATA	DESCRIZIONE	ELABORATO	VERIFICATO	APPROVATO
Progettista			Rif. BE: 4236/01		
SGL Società Gasdotti Italia S.P.A.			Barci Engineering		
Comm.			5733/1-001		
Dis.			PG-D-1015		

Foglio
2
di 8
Scala
1:10.000

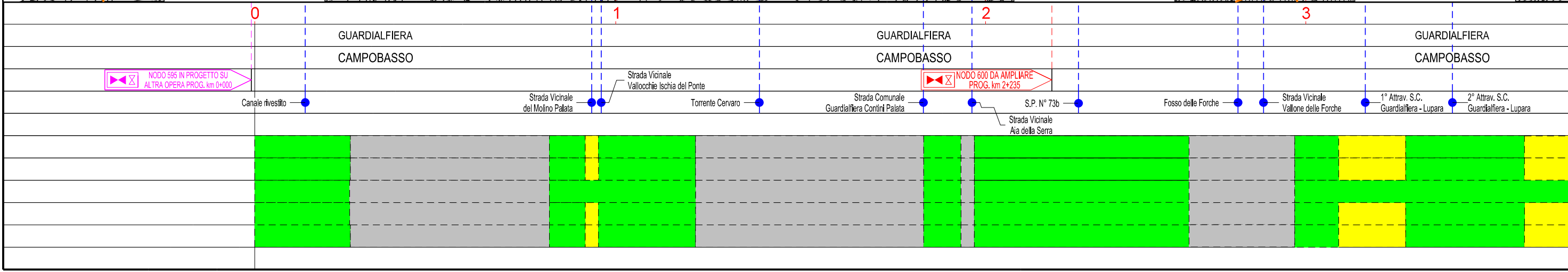
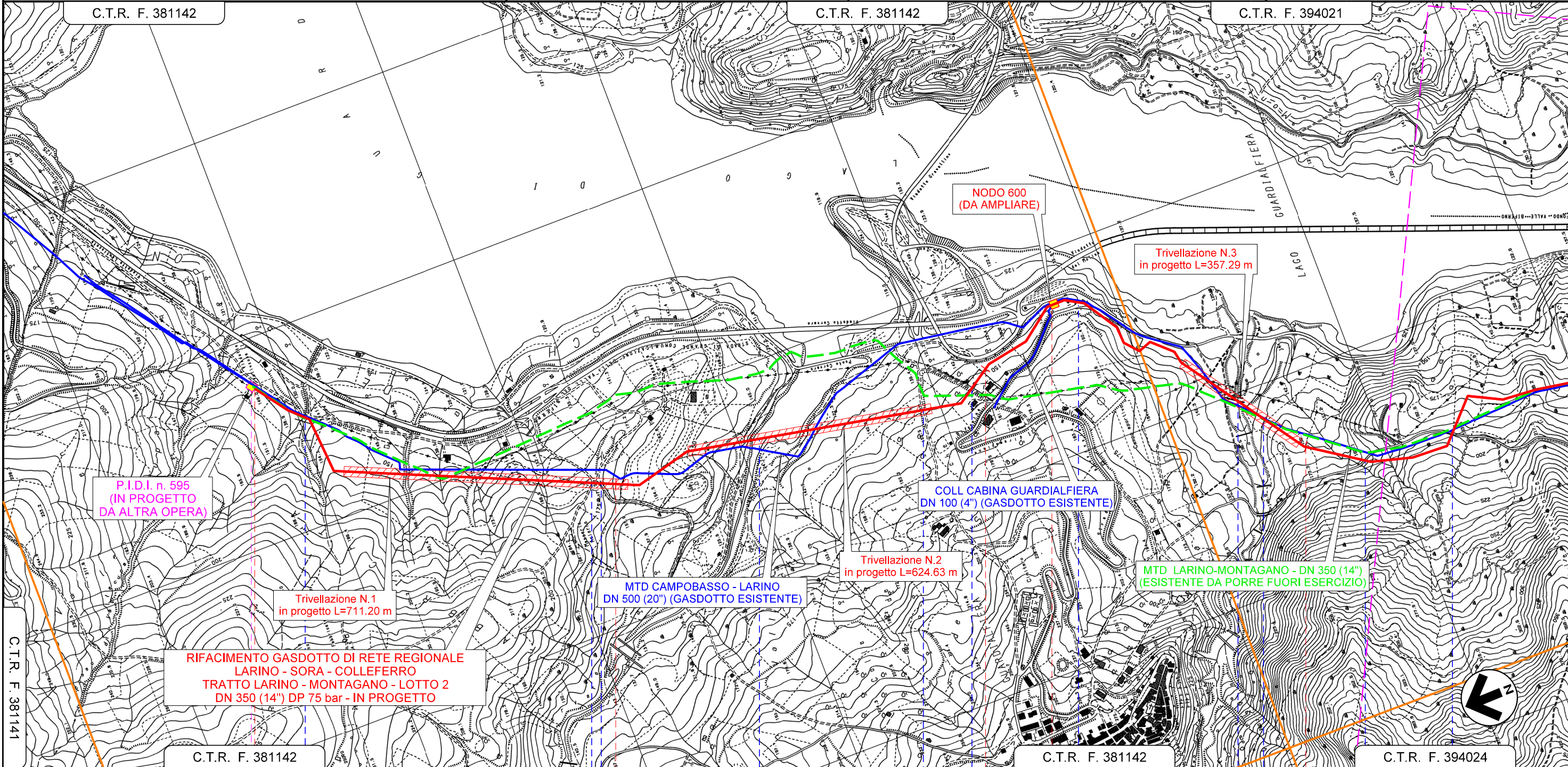

Il presente disegno e' di proprieta' aziendale - La Societa' tutelera' i propri diritti a termine di legge.

RIFACIMENTO GASDOTTO DI RETE REGIONALE
 LARINO - SORA - COLLEFERRO
 TRATTO LARINO - MONTAGANO - LOTTO 2
 DN 350 (14") DP 75 bar

IMPATTO TRANSITORIO

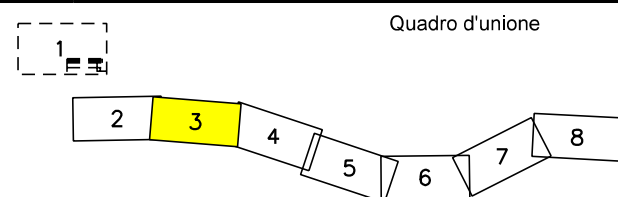

1	02/2024	EMISSIONE PER PERMESSI	GUALTIERI	LUCI	BARCI
0	05/2023	EMISSIONE PER PERMESSI	GUALTIERI	LUCI	BARCI
REV.	DATA	DESCRIZIONE	ELABORATO	VERIFICATO	APPROVATO
		Progettista	Rif. BE: 4236/01		

Comm.	5733/1-001
Dis.	PG-D-1015

Foglio
 3
 di 8
 Scala
 1:10.000

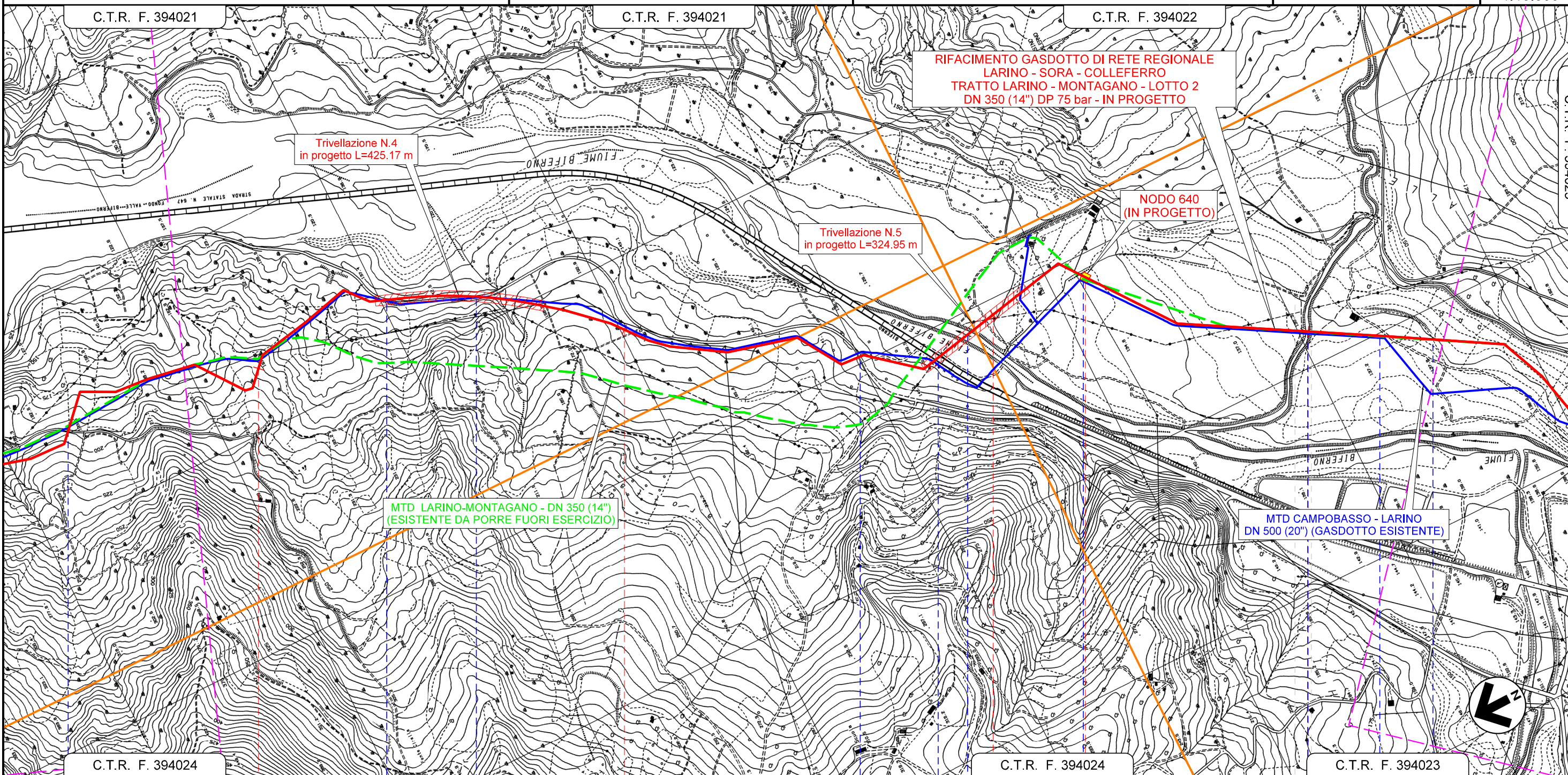

La Società tutelera i propri diritti a termine di legge. Il presente disegno e' di proprieta' aziendale

C.T.R. F. 394024	4	C.T.R. F. 394024	5	C.T.R. F. 394024	6	C.T.R. F. 394023	7	C.T.R. F. 394023
GUARDIAFIERA	GUARDIAFIERA	LUPARA	LUPARA	CASACALENDA	MORRONE DEL SANNIO	MORRONE DEL SANNIO	MORRONE DEL SANNIO	MORRONE DEL SANNIO
CAMPOBASSO	CAMPOBASSO	CAMPOBASSO	CAMPOBASSO	CAMPOBASSO	CAMPOBASSO	CAMPOBASSO	CAMPOBASSO	CAMPOBASSO
2° Attrav. S.C. Guardiafiiera - Lupara	1° Attrav. S.C. ex Bifemina	2° Attrav. S.C. ex Bifemina	3° Attrav. S.C. ex Bifemina	S.S. N° 647	Fiume Biferno	Strada Vicinale del Mulino	Torrente Rio	S.S. N° 748
				NODO 640 IN PROGETTO PROG. km 6+245				

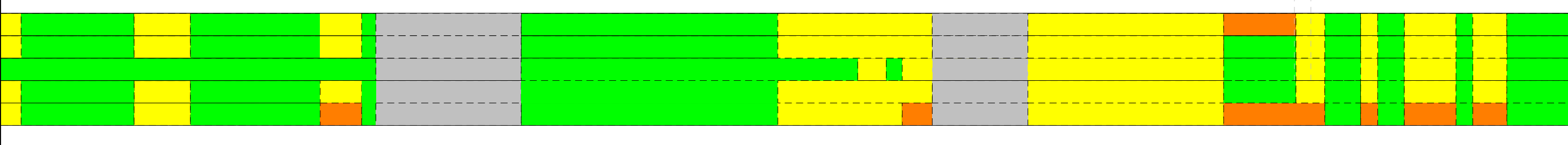

RIFACIMENTO GASDOTTO DI RETE REGIONALE
 LARINO - SORA - COLLEFERRO
 TRATTO LARINO - MONTAGANO - LOTTO 2
 DN 350 (14") DP 75 bar

IMPATTO TRANSITORIO

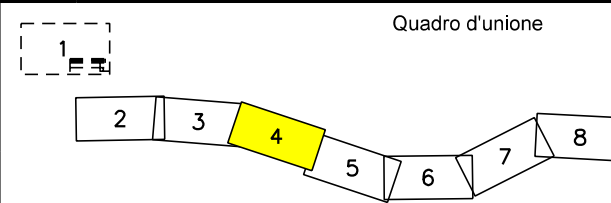

1	02/2024	EMISSIONE PER PERMESSI	GUALTIERI	LUCI	BARCI
0	05/2023	EMISSIONE PER PERMESSI	GUALTIERI	LUCI	BARCI
REV.	DATA	DESCRIZIONE	ELABORATO	VERIFICATO	APPROVATO
Progettista			Rif. BE: 4236/01		
SGL Società Gasdotti Italia S.P.A.			Barci Engineering		
Comm.			5733/1-001		
Dis.			PG-D-1015		

Foglio
 4
 di 8
 Scala
 1:10.000

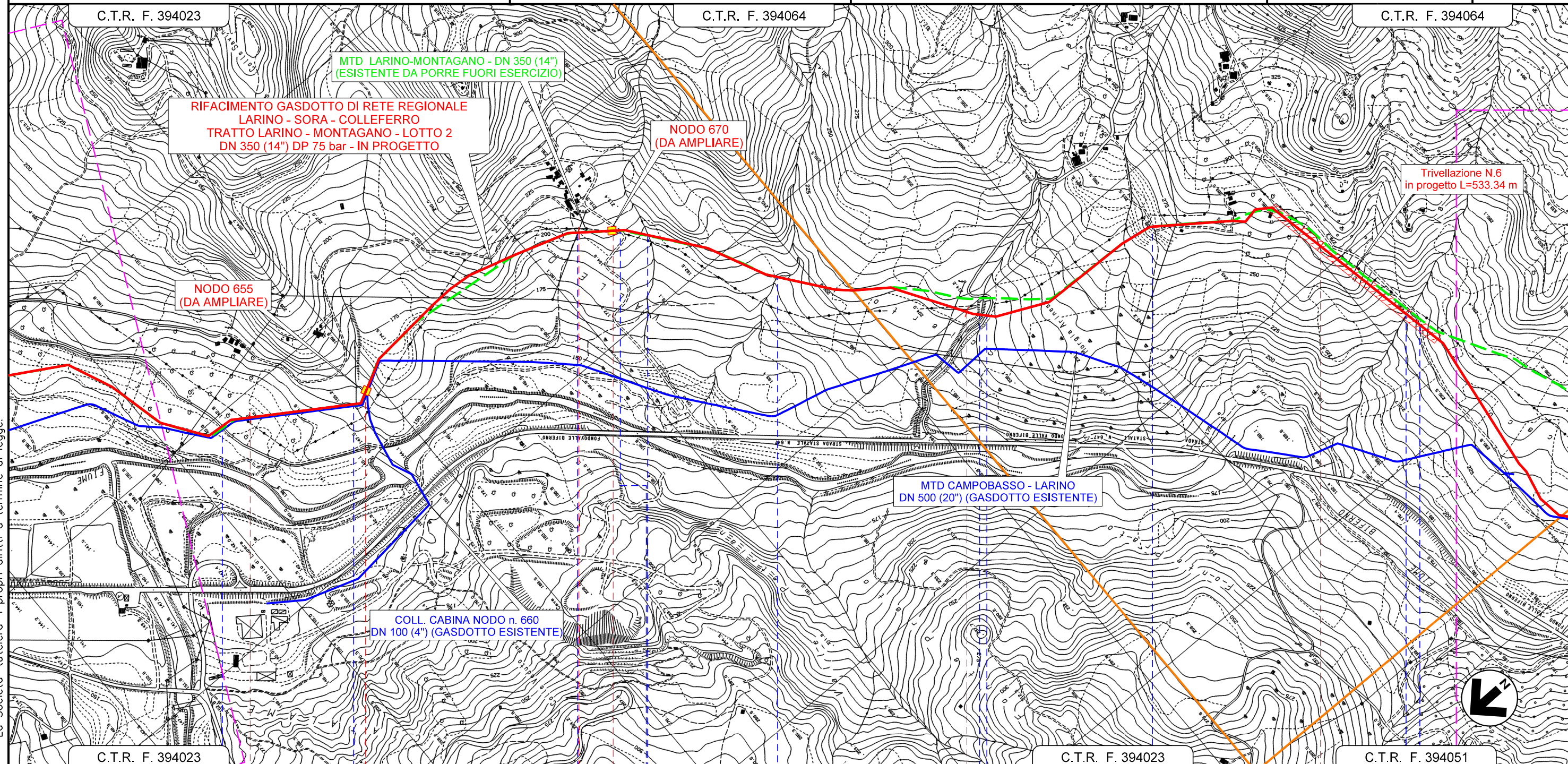

8	9	10	11
MORRONE DEL SANNIO	MORRONE DEL SANNIO	MORRONE DEL SANNIO	MORRONE DEL SANNIO
CAMPOBASSO	CAMPOBASSO	CAMPOBASSO	CAMPOBASSO
Attr. Canale Enel	Strada Vicinale Colle Savino	Strada Vicinale Valle Cupa	Strada Comunale
	NODO 655 DA AMPLIARE PROG. km 8+309	NODO 670 DA AMPLIARE PROG. km 9+086	Fosso in Terra
		Fosso Frascarevardo	Fosso Panno Nero
		Strada Vicinale Chiusa	S.C. Via Piana
			Fosso in Terra
			Strada Vicinale Viaco

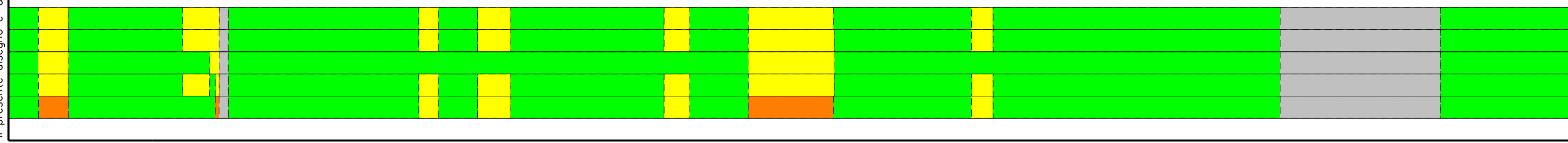

La Società tutelera i propri diritti a termine di legge.
 Il presente disegno e' di proprieta' aziendale

RIFACIMENTO GASDOTTO DI RETE REGIONALE
 LARINO - SORA - COLLEFERRO
 TRATTO LARINO - MONTAGANO - LOTTO 2
 DN 350 (14") DP 75 bar

IMPATTO TRANSITORIO

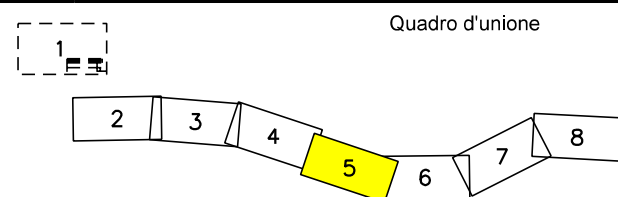

1	02/2024	EMISSIONE PER PERMESSI	GUALTIERI	LUCI	BARCI
0	05/2023	EMISSIONE PER PERMESSI	GUALTIERI	LUCI	BARCI
REV.	DATA	DESCRIZIONE	ELABORATO	VERIFICATO	APPROVATO
Progettista			Rif. BE: 4236/01		
SGI Società Gasdotti Italia S.P.A.			Barci Engineering		

Comm.	5733/1-001
Dis.	PG-D-1015

Foglio
 5
 di 8
 Scala
 1:10.000

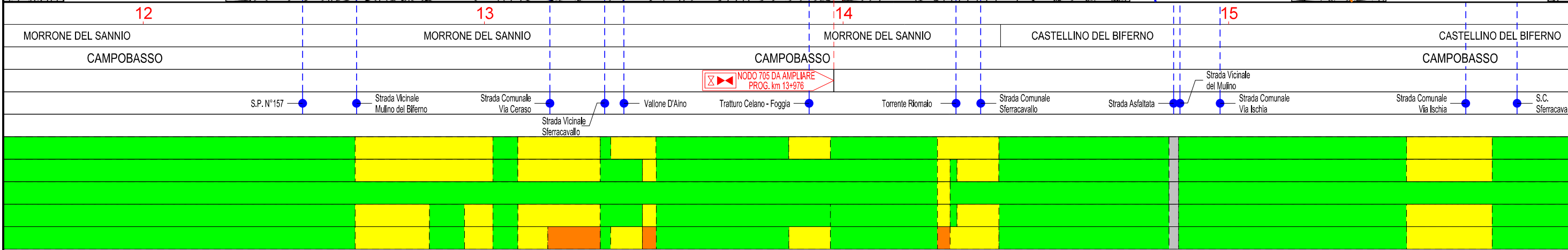
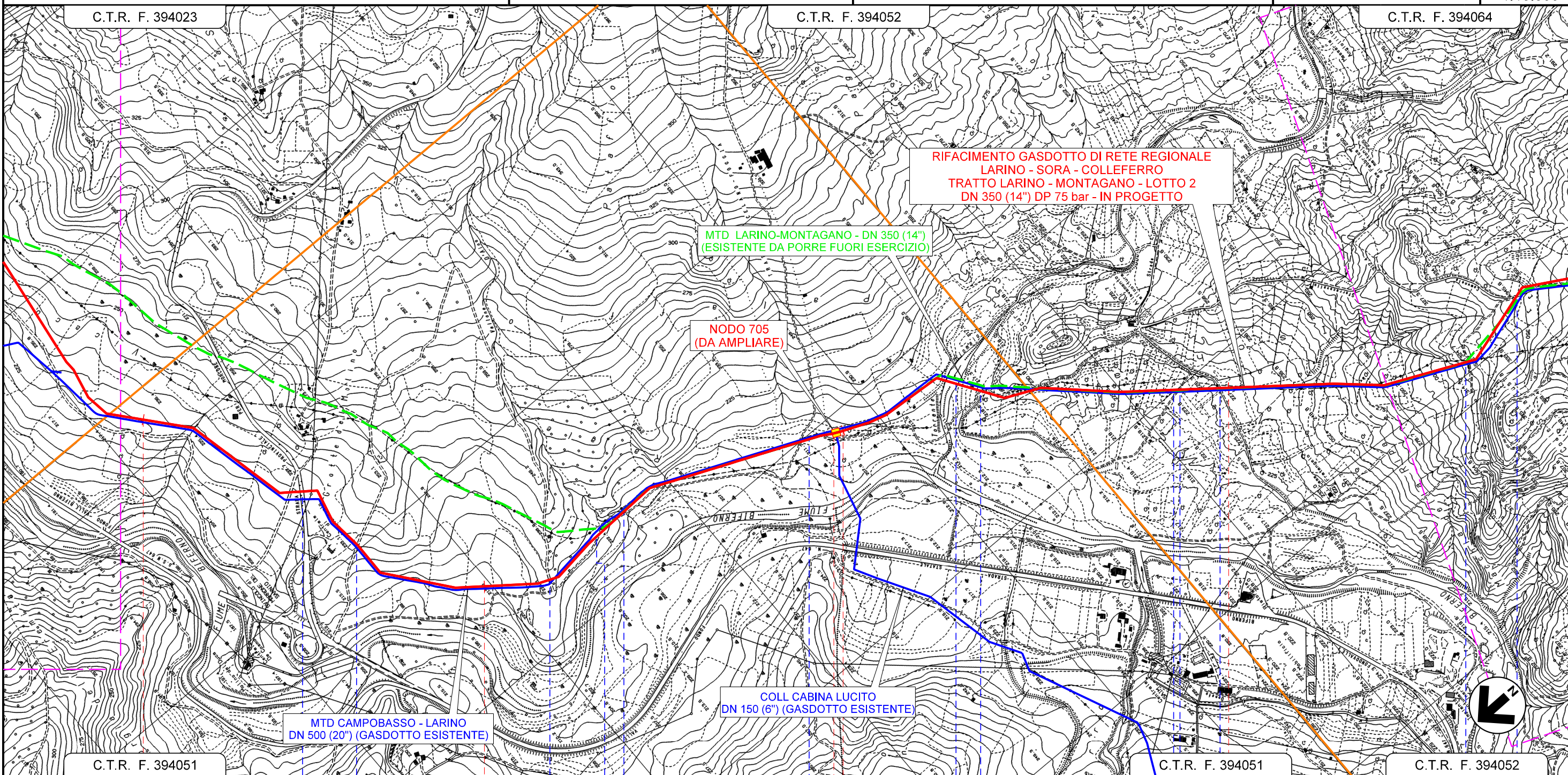

La Società tutelera i propri diritti a termine di legge.
 Il presente disegno e' di proprieta' aziendale

RIFACIMENTO GASDOTTO DI RETE REGIONALE
 LARINO - SORA - COLLEFERRO
 TRATTO LARINO - MONTAGANO - LOTTO 2
 DN 350 (14") DP 75 bar

IMPATTO TRANSITORIO

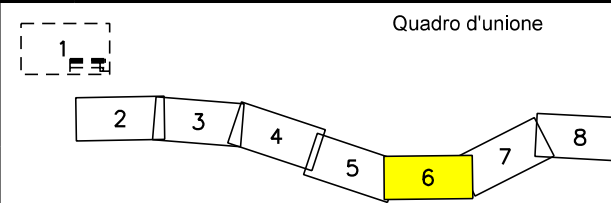

1	02/2024	EMISSIONE PER PERMESSI	GUALTIERI	LUCI	BARCI
0	05/2023	EMISSIONE PER PERMESSI	GUALTIERI	LUCI	BARCI
REV.	DATA	DESCRIZIONE	ELABORATO	VERIFICATO	APPROVATO
Progettista			Rif. BE: 4236/01		
Comm.			5733/1-001		
Dis.			PG-D-1015		

Foglio
 6
 di 8
 Scala
 1:10.000

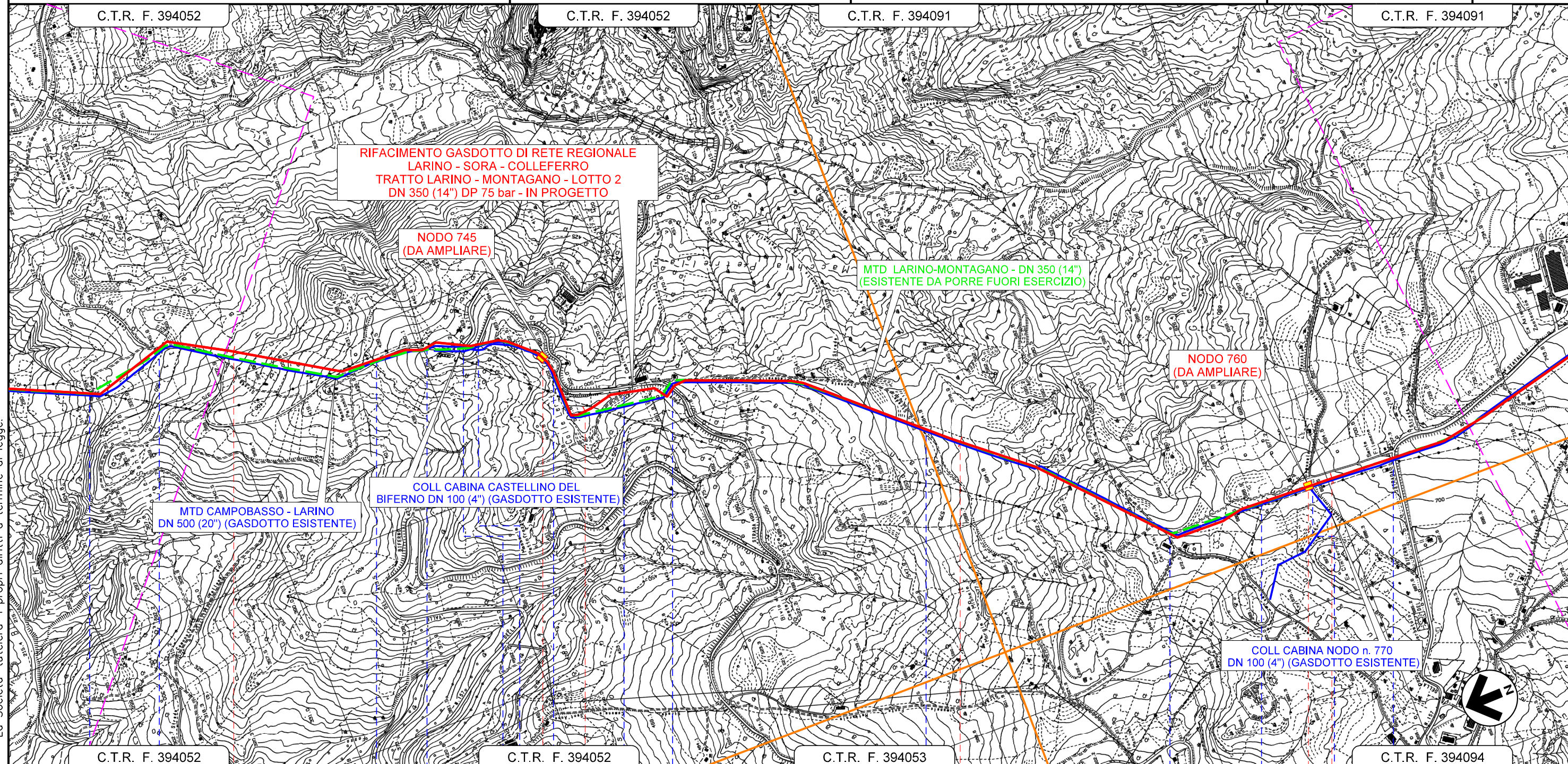
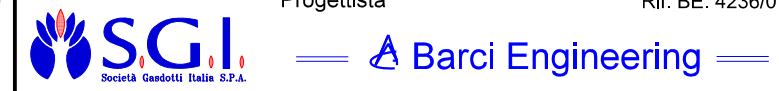

C.T.R. F. 394052	16	C.T.R. F. 394052	17	C.T.R. F. 394053	18	C.T.R. F. 394094	19					
CASTELLINO DEL BIFERNO	CASTELLINO DEL BIFERNO	PETRELLA TIFERNINA	PETRELLA TIFERNINA	PETRELLA TIFERNINA	PETRELLA TIFERNINA	PETRELLA TIFERNINA	PETRELLA TIFERNINA					
CAMPOBASSO	CAMPOBASSO	CAMPOBASSO	CAMPOBASSO	CAMPOBASSO	CAMPOBASSO	CAMPOBASSO	CAMPOBASSO					
S.C. Via Ischia	1° Attrav. S.C. Sferracavallo	2° Attrav. S.C. Sferracavallo	3° Attrav. S.C. Sferracavallo	1° Attrav. S.P. N°71	4° Attrav. S.C. Sferracavallo	S.C. Infocata Colle Remigio	3° Attrav. S.P. N°71	S.C. Morgia	S.C. Morgia	S.V. Guardiola	S.C. Cimitero Vecchio	1° Attrav. S.P. N°13

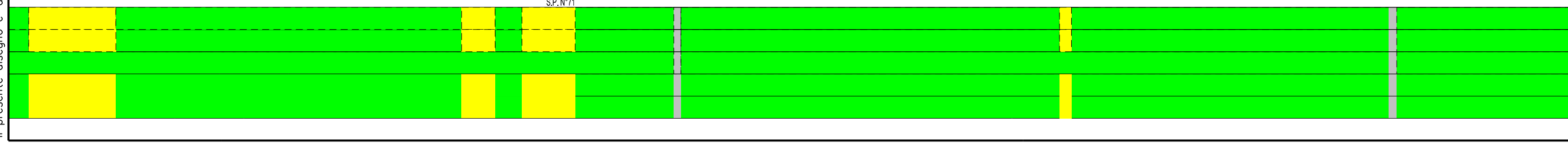

La Società tutelera i propri diritti a termine di legge.
 Il presente disegno e' di proprieta' aziendale

RIFACIMENTO GASDOTTO DI RETE REGIONALE
 LARINO - SORA - COLLEFERRO
 TRATTO LARINO - MONTAGANO - LOTTO 2
 DN 350 (14") DP 75 bar

IMPATTO TRANSITORIO

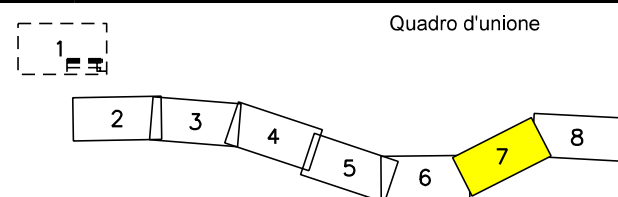

1	02/2024	EMISSIONE PER PERMESSI	GUALTIERI	LUCI	BARCI	Foglio 7 di 8
0	05/2023	EMISSIONE PER PERMESSI	GUALTIERI	LUCI	BARCI	
REV.	DATA	DESCRIZIONE	ELABORATO	VERIFICATO	APPROVATO	Scala 1:10.000
		Progettista	Rif. BE: 4236/01			
			Comm.	5733/1-001		
			Dis.	PG-D-1015		

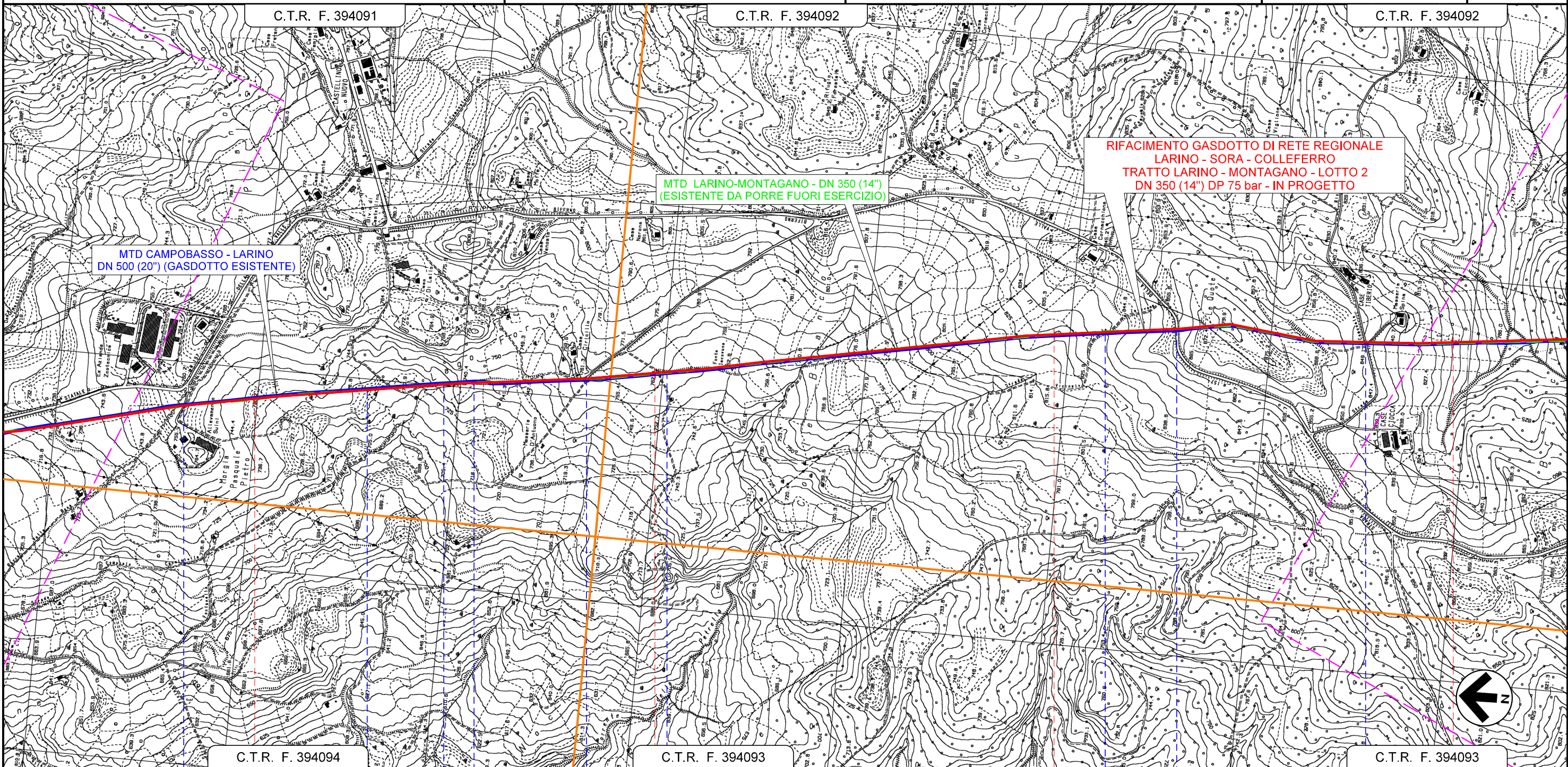

Il presente disegno e' di proprieta' aziendale - La Societa' tutelera' i propri diritti a termine di legge.

C.T.R. F. 394094		C.T.R. F. 394093		C.T.R. F. 394093	
20		21		23	
PETRELLA TIFERNINA		PETRELLA TIFERNINA		PETRELLA TIFERNINA	
CAMPOBASSO		CAMPOBASSO		CAMPOBASSO	
S.C. Valle Bona	Strada Vicinale Morgia Pasquale Pietro	S.C. Cocciolelle	S.C. Fonte Iacovone	S.C. Lago Fariano Testano	S.C. Fonte Iacovone
					2° Attrav. S.P. N°13
					S.C. Ricciarelli

RIFACIMENTO GASDOTTO DI RETE REGIONALE
 LARINO - SORA - COLLEFERRO
 TRATTO LARINO - MONTAGANO - LOTTO 2
 DN 350 (14") DP 75 bar

IMPATTO TRANSITORIO

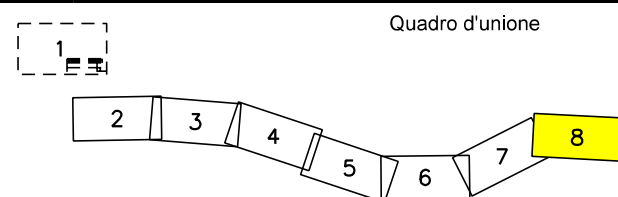

1	04/2022	EMISSIONE PER PERMESSI	GUALTIERI	LUCI	BARCI
0	05/2023	EMISSIONE PER PERMESSI	GUALTIERI	LUCI	BARCI
REV.	DATA	DESCRIZIONE	ELABORATO	VERIFICATO	APPROVATO
Progettista			Rif. BE: 4236/01		

Comm.	5733/1-001
Dis.	PG-D-1015

Foglio
 8
 di 8
 Scala
 1:10.000

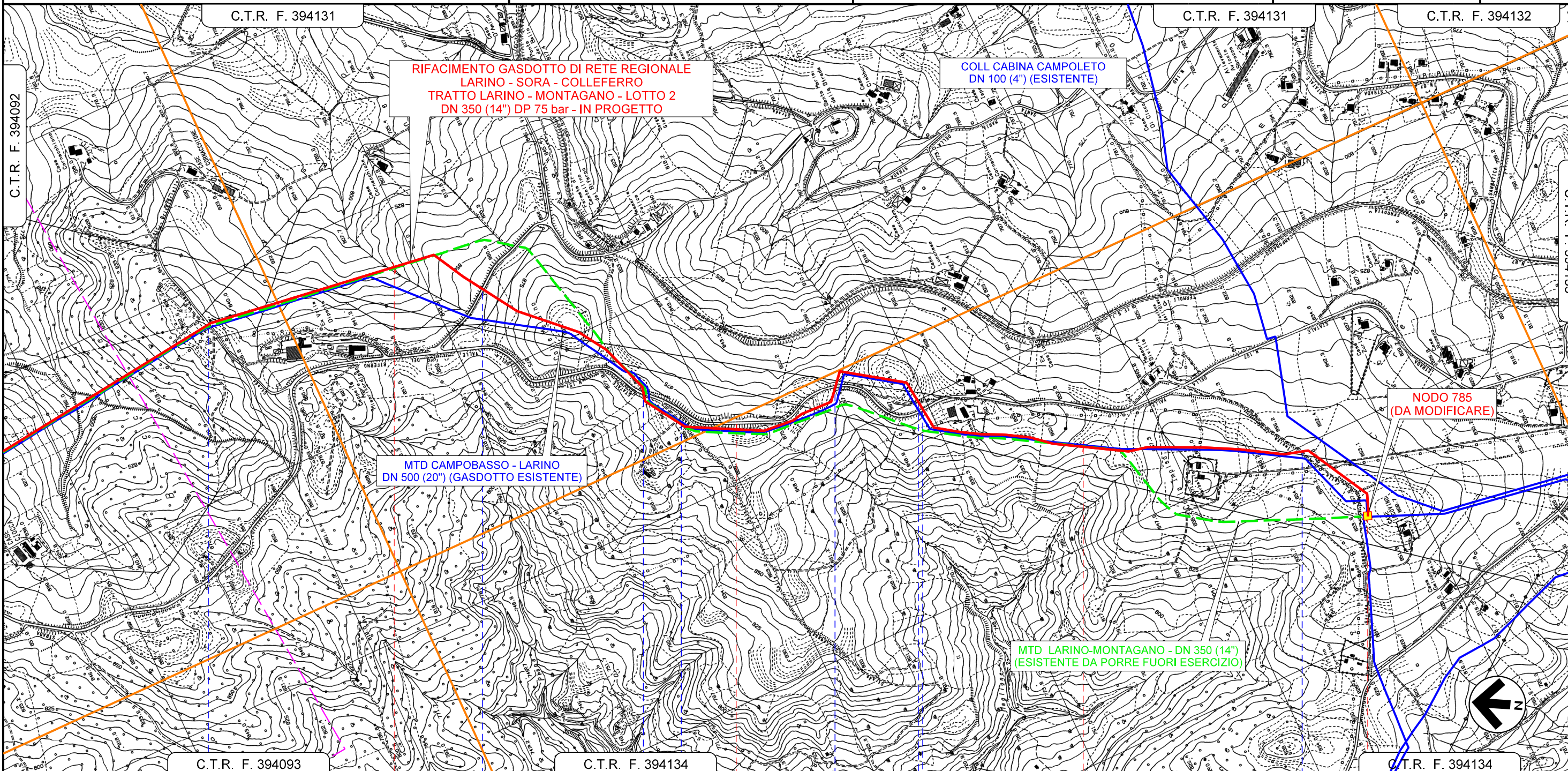

C.T.R. F. 394093		24	C.T.R. F. 394134		25	C.T.R. F. 394134		26	C.T.R. F. 394134		26+797
MATRICE	MATRICE	MATRICE	MONTAGANO	MONTAGANO	MONTAGANO	MATRICE	RIPALIMOSANI				
CAMPOBASSO	CAMPOBASSO	CAMPOBASSO	CAMPOBASSO	CAMPOBASSO	CAMPOBASSO	CAMPOBASSO	CAMPOBASSO				
S.C. dir. Bricciarello	S.P. N°40	3° Attrav. S.P. N°13	S.C. Colle Melano	4° Attrav. S.P. N°13	Strada Vicinale Fonte dell'Olmo	5° Attrav. S.P. N°13	S.C. Colle Impiso				

NODO 785 DA MODIFICARE
 PROG. km 26+797

La Società tutelera i propri diritti a termine di legge.
 Il presente disegno e' di proprieta' aziendale