

LEGENDA

SIMBOLOGIA CARTOGRAFICA

- Gasdotto in progetto
- Gasdotti in esercizio
- Altri gasdotti in progetto
- Aree impianti stacco-terminale in progetto
- Aree impianti stacco-terminale esistenti
- Limite sovrapposizione fogli
- Limite fogli
- Gallerie, Tunnel, Mini-Microtunnel, Raise Boring e T.O.C.
- Impianti di linea in progetto
- Impianti di linea su rete in esercizio
- Altre condotte da terzi
- Strada di accesso all'impianto
- Piazzola di stoccaggio tubazioni
- Strade di accesso provvisorio
- Gasdotto da porre fuori esercizio e recuperare

SIMBOLOGIA MECCANICA

- Punto di intercettazione di derivazione importante (P.I.D.I.) - LINEA
- Punto di intercettazione di derivazione importante (P.I.D.I.) - DERIVAZIONE
- Punto di intercettazione di linea

LEGENDA TEMATICA

- Impatto alto
- Impatto medio
- Impatto basso
- Impatto trascurabile
- Impatto nullo
- Impatto migliorativo

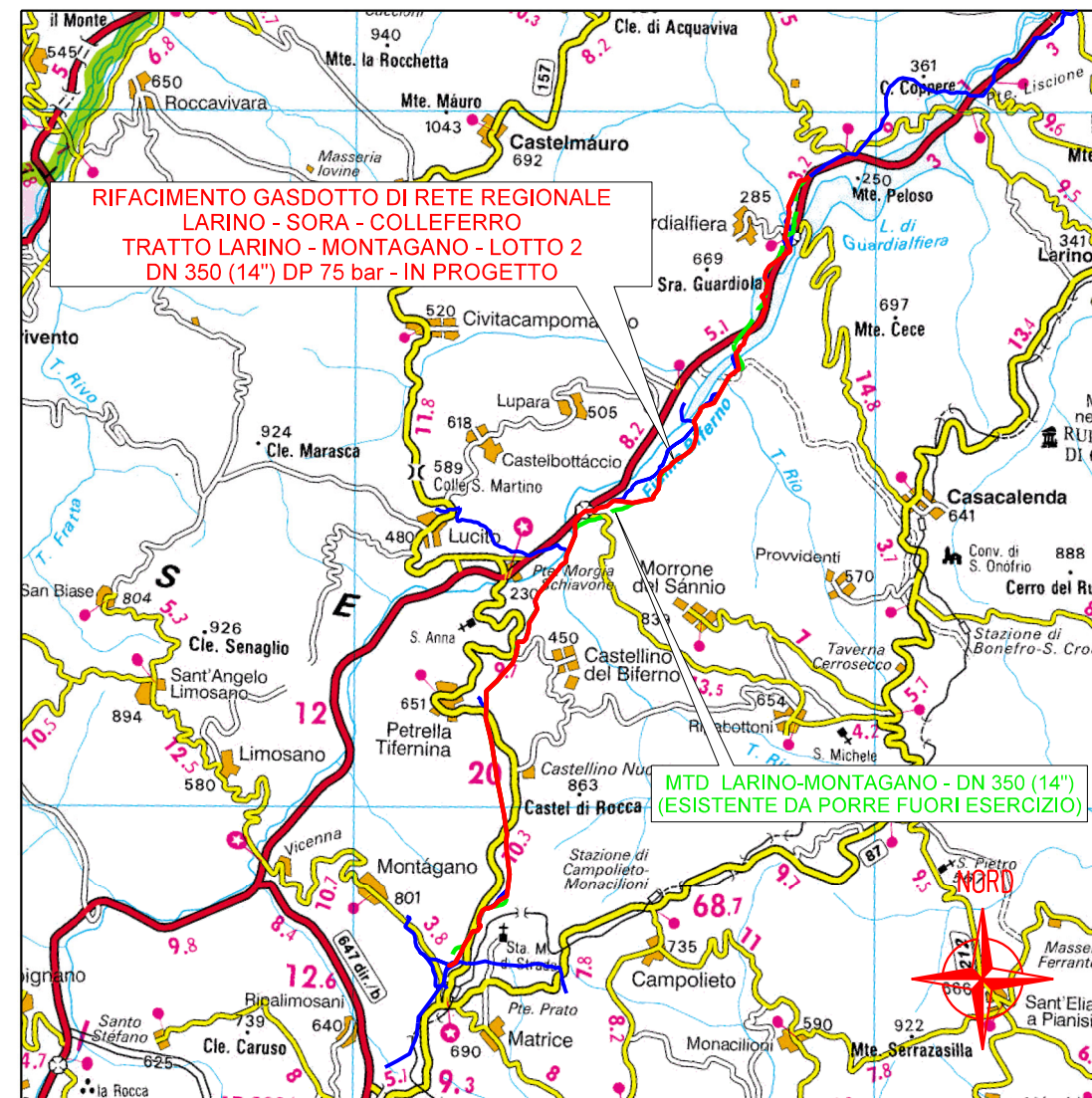

COROGRAFIA 1:200.000



Il presente disegno e' di proprieta' aziendale - La Societa' tutelera' i propri diritti a termine di legge.

Progressiva chilometrica	N.
Comuni	
Province	
Impianti	
Attraversamenti	
Fauna ed ecosistemi	
Suolo e sottosuolo	
Ambiente idrico	
Vegetazione	
Paesaggio	

1	02/2024	EMISSIONE PER PERMESSI	GUALTIERI	LUCI	BARCI
0	05/2023	EMISSIONE PER PERMESSI	GUALTIERI	LUCI	BARCI
REV.	DATA	DESCRIZIONE	ELABORATO	VERIFICATO	APPROVATO
		Progettista Rif. BE: 4236/01			
			COMMESSA	UNITA'	
			5733/1	001	
RIFACIMENTO METANODOTTO DI RETE REGIONALE			DISEGNO PG-D-1016		
LARINO - SORA - COLLEFERRO					
TRATTO LARINO - MONTAGANO - LOTTO 2			REVISIONE 1		
DN 350 (14") DP 60 bar			FG. 1 DI 8		
IMPATTO AD OPERA ULTIMATA			SCALA 1:10.000		

RIFACIMENTO GASDOTTO DI RETE REGIONALE
 LARINO - SORA - COLLEFERRO
 TRATTO LARINO - MONTAGANO - LOTTO 2
 DN 350 (14") DP 75 bar

IMPATTO AD OPERA ULTIMATA

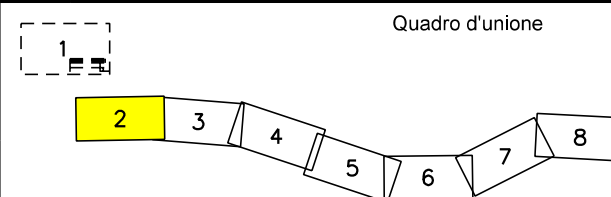

1	02/2024	EMISSIONE PER PERMESSI	GUALTIERI	LUCI	BARCI
0	05/2023	EMISSIONE PER PERMESSI	GUALTIERI	LUCI	BARCI
REV.	DATA	DESCRIZIONE	ELABORATO	VERIFICATO	APPROVATO
Progettista			Rif. BE: 4236/01		
SGL Società Gasdotti Italiani S.P.A.			Barci Engineering		
Comm.			5733/1-001		
Dis.			PG-D-1016		

Foglio
 2
 di 8
 Scala
 1:10.000

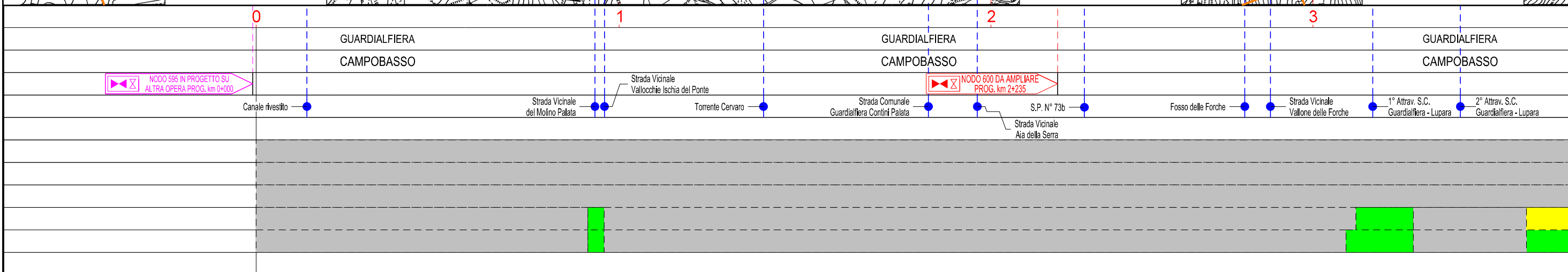
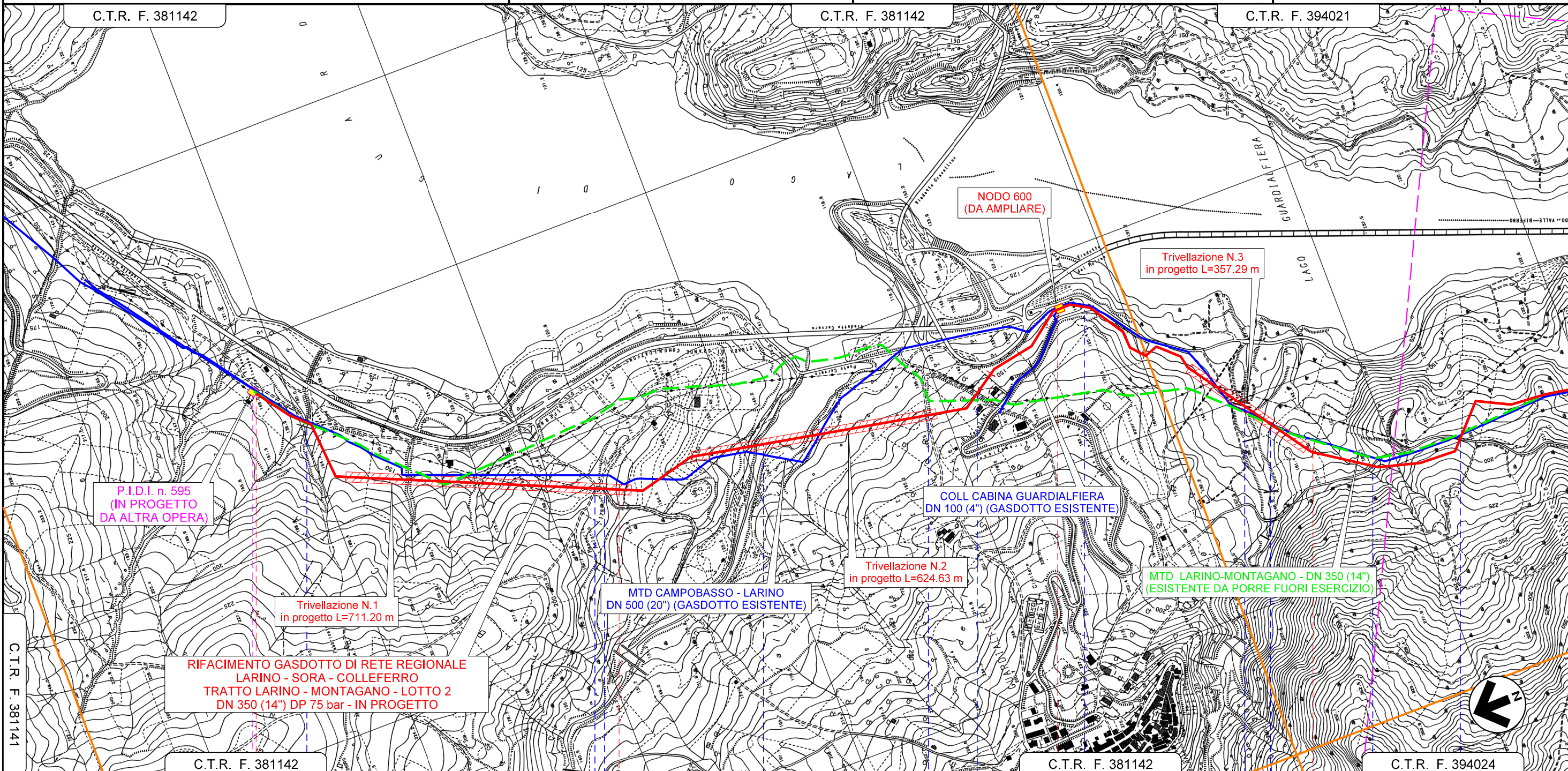

La Società tutelera' i propri diritti a termine di legge.
 il presente disegno e' di proprieta' aziendale

RIFACIMENTO GASDOTTO DI RETE REGIONALE
 LARINO - SORA - COLLEFERRO
 TRATTO LARINO - MONTAGANO - LOTTO 2
 DN 350 (14") DP 75 bar

IMPATTO AD OPERA ULTIMATA

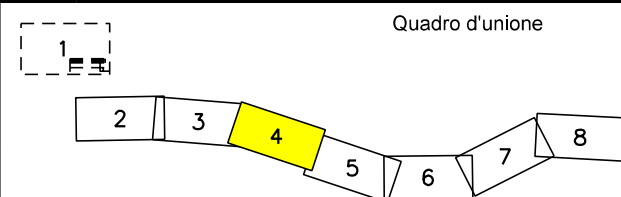

1	02/2024	EMISSIONE PER PERMESSI	GUALTIERI	LUCI	BARCI
0	05/2023	EMISSIONE PER PERMESSI	GUALTIERI	LUCI	BARCI
REV.	DATA	DESCRIZIONE	ELABORATO	VERIFICATO	APPROVATO
Progettista			Rif. BE: 4236/01		
SGI Società Gasdotti Italiani S.P.A.			Barci Engineering		

Comm.	5733/1-001
Dis.	PG-D-1016

Foglio
 4
 di 8
 Scala
 1:10.000

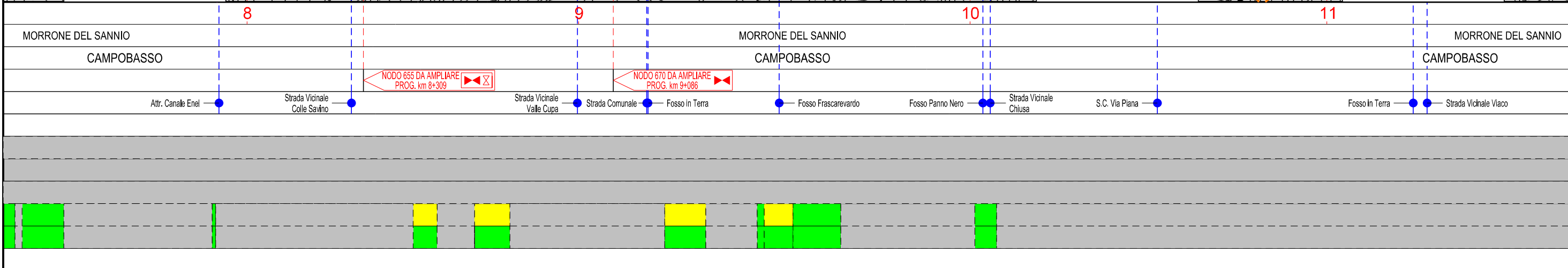
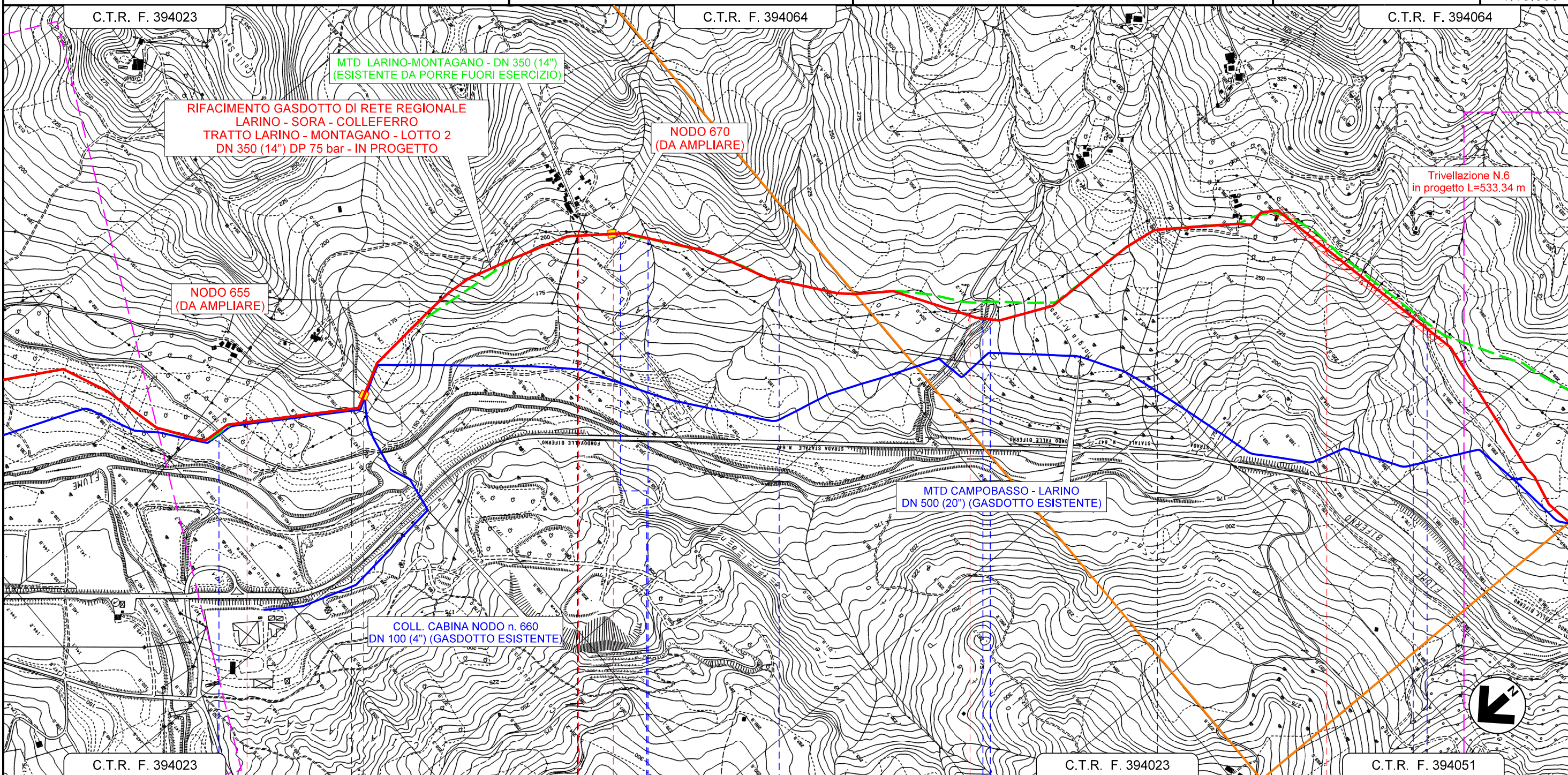

La Società tutelera i propri diritti a termine di legge.
 Il presente disegno e' di proprieta' aziendale

RIFACIMENTO GASDOTTO DI RETE REGIONALE
 LARINO - SORA - COLLEFERRO
 TRATTO LARINO - MONTAGANO - LOTTO 2
 DN 350 (14") DP 75 bar

IMPATTO AD OPERA ULTIMATA

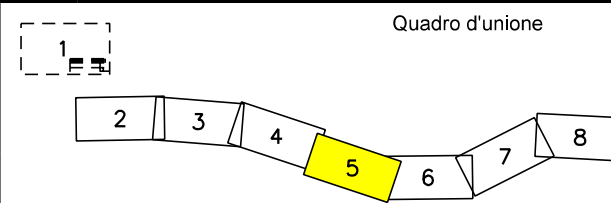

1	02/2024	EMISSIONE PER PERMESSI	GUALTIERI	LUCI	BARCI
0	05/2023	EMISSIONE PER PERMESSI	GUALTIERI	LUCI	BARCI
REV.	DATA	DESCRIZIONE	ELABORATO	VERIFICATO	APPROVATO
Progettista			Rif. BE: 4236/01		
SGL Società Gasdotti Italiani S.P.A.			Barci Engineering		

Comm.	5733/1-001
Dis.	PG-D-1016

Foglio
 5
 di 8
 Scala
 1:10.000

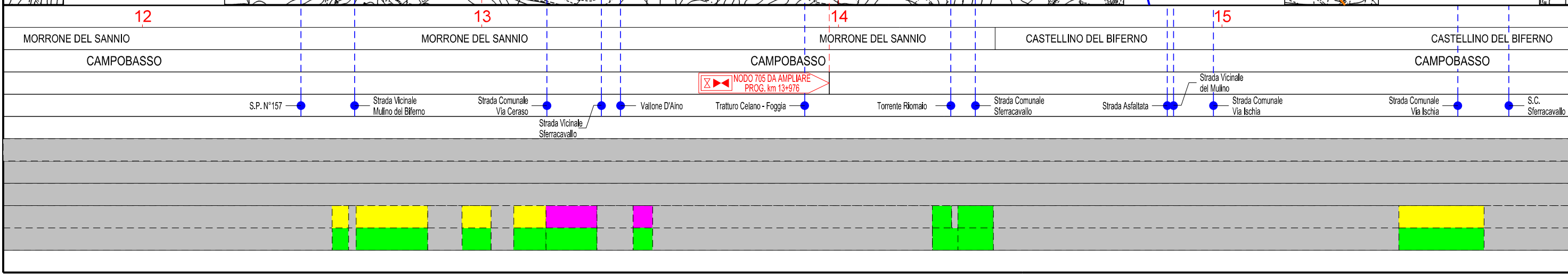
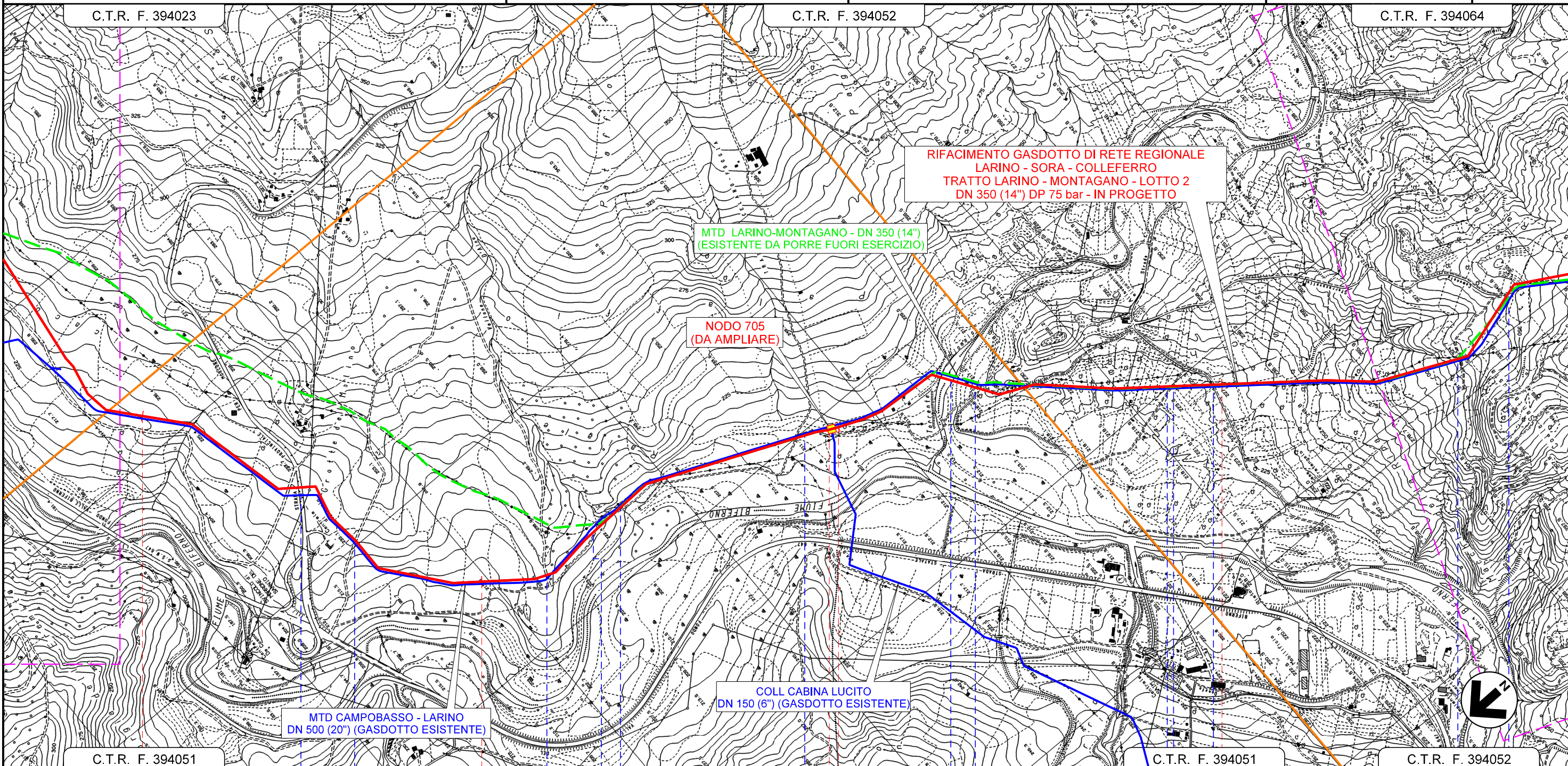

La Società tutelera i propri diritti a termine di legge.
 Il presente disegno e' di proprieta' aziendale

RIFACIMENTO GASDOTTO DI RETE REGIONALE
 LARINO - SORA - COLLEFERRO
 TRATTO LARINO - MONTAGANO - LOTTO 2
 DN 350 (14") DP 75 bar

IMPATTO AD OPERA ULTIMATA

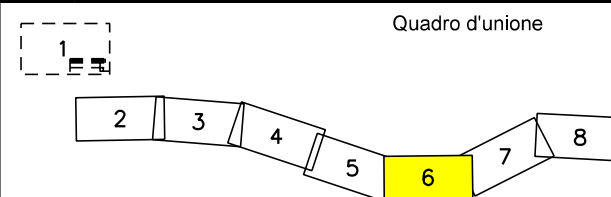

1	02/2024	EMISSIONE PER PERMESSI	GUALTIERI	LUCI	BARCI
0	05/2023	EMISSIONE PER PERMESSI	GUALTIERI	LUCI	BARCI
REV.	DATA	DESCRIZIONE	ELABORATO	VERIFICATO	APPROVATO
		Progettista			Rif. BE: 4236/01

Comm.	5733/1-001
Dis.	PG-D-1016

Foglio
 6
 di 8
 Scala
 1:10.000

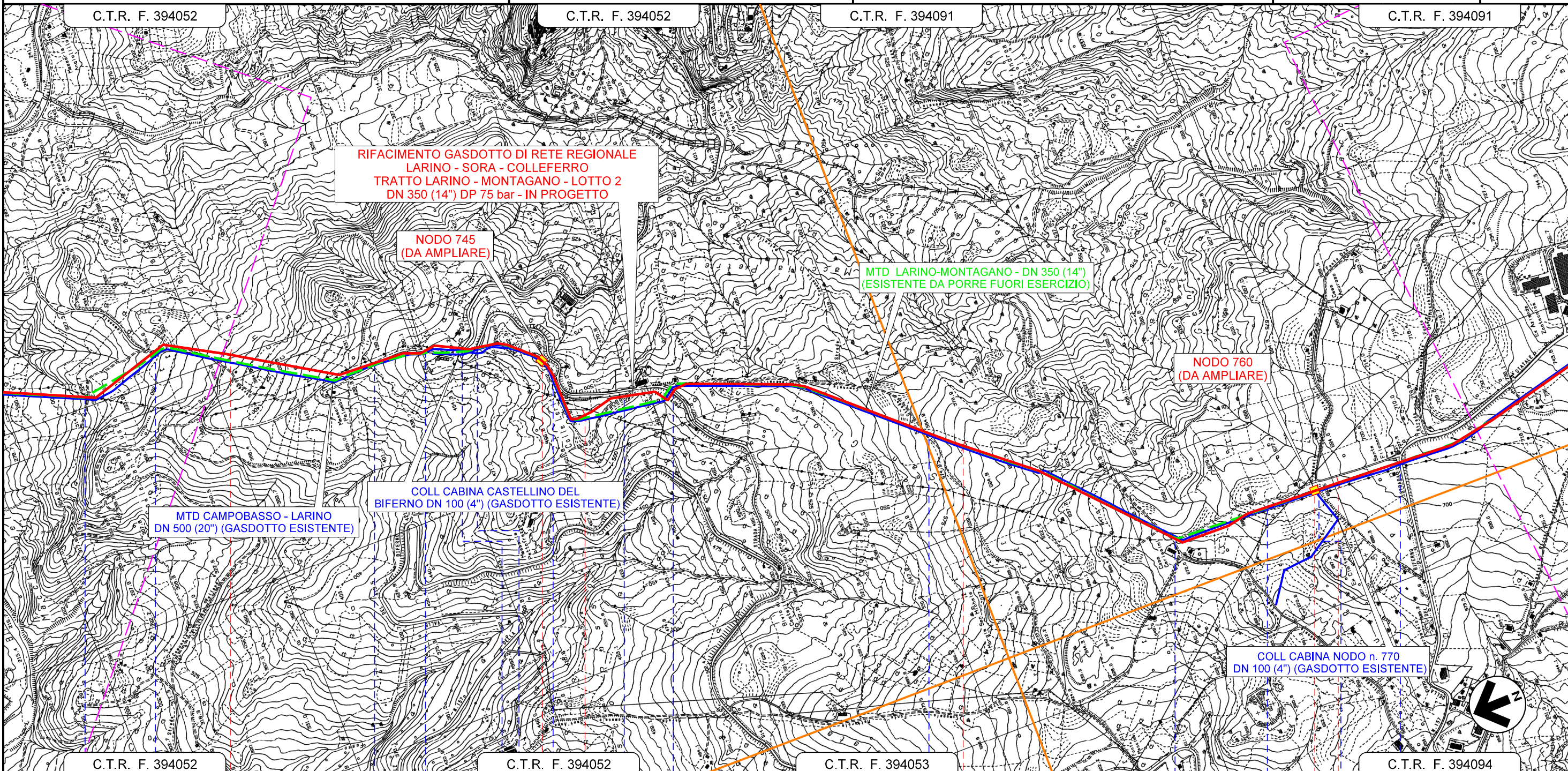

C.T.R. F. 394052	16	C.T.R. F. 394052	17	C.T.R. F. 394053	18	C.T.R. F. 394094	19
CASTELLINO DEL BIFERNO		CASTELLINO DEL BIFERNO	PETRELLA TIFERNINA		PETRELLA TIFERNINA		PETRELLA TIFERNINA
CAMPOBASSO				CAMPOBASSO			CAMPOBASSO
S.C. Via Ischia	1° Attrav. S.C. Sferracavallo	2° Attrav. S.C. Sferracavallo	3° Attrav. S.C. Sferracavallo	1° Attrav. S.P. N°71	4° Attrav. S.C. Sferracavallo	S.C. Infocata Colle Remigio	3° Attrav. S.P. N°71
				2° Attrav. S.P. N°71	S.C. Morgia		
					S.C. Morgia	S.V. Guardiola	S.C. Cimitero Vecchio
							1° Attrav. S.P. N°13

NODO 745 DA AMPLIARE
 PROG. km 16+800

NODO 760 DA AMPLIARE
 PROG. km 18+938

La Società tutelera i propri diritti a termine di legge.
 Il presente disegno e' di proprieta' aziendale

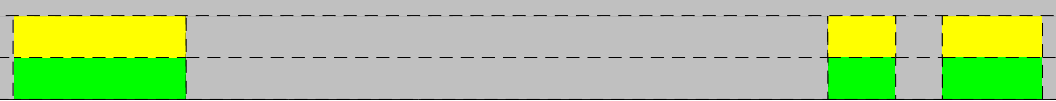

RIFACIMENTO GASDOTTO DI RETE REGIONALE
 LARINO - SORA - COLLEFERRO
 TRATTO LARINO - MONTAGANO - LOTTO 2
 DN 350 (14") DP 75 bar

IMPATTO AD OPERA ULTIMATA

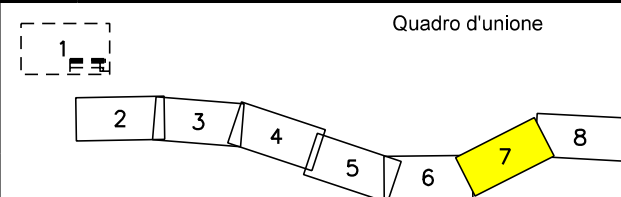

1	02/2024	EMISSIONE PER PERMESSI
0	05/2023	EMISSIONE PER PERMESSI
REV.	DATA	DESCRIZIONE
Progettista		Rif. BE: 4236/01

GUALTIERI	LUCI	BARCI
GUALTIERI	LUCI	BARCI
ELABORATO	VERIFICATO	APPROVATO
Comm.	5733/1-001	
Dis.	PG-D-1016	

Foglio
7
di 8
Scala
1:10.000

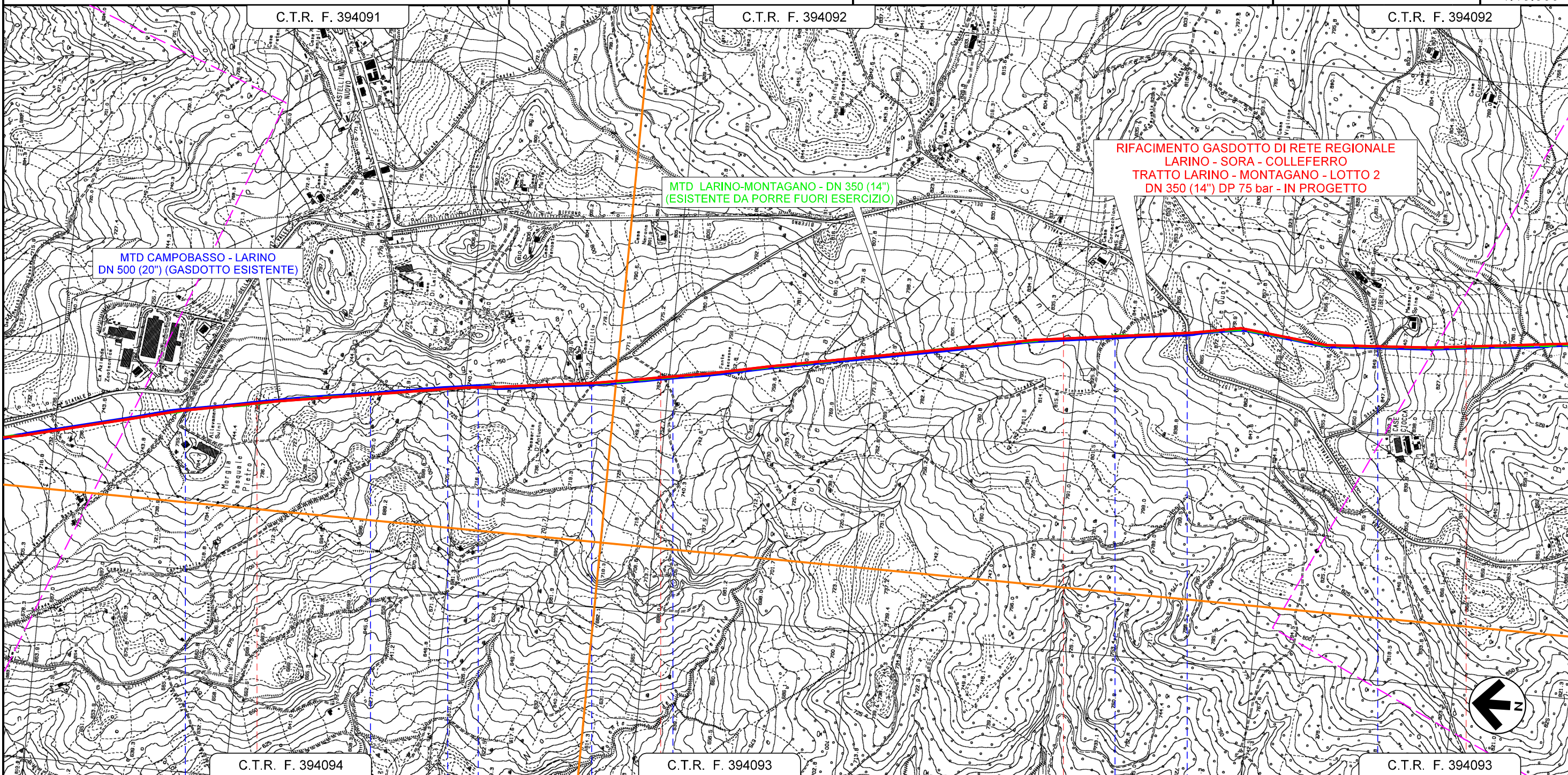

Il presente disegno e' di proprieta' aziendale - La Societa' tutelera' i propri diritti a termine di legge.

C.T.R. F. 394094		C.T.R. F. 394093		C.T.R. F. 394093	
20		21		22	
PETRELLA TIFERNINA		PETRELLA TIFERNINA		PETRELLA TIFERNINA	MATRICE
CAMPOBASSO		CAMPOBASSO		CAMPOBASSO	MATRICE
S.C. Valle Bona	Strada Vicinale Morgia Pasquale Pietro	S.C. Coccidelle	S.C. Fonte Iacovone	S.C. Lago Fariano Testano	S.C. Fonte Iacovone
					2° Attrav. S.P. N°13
					S.C. Ricciarelli

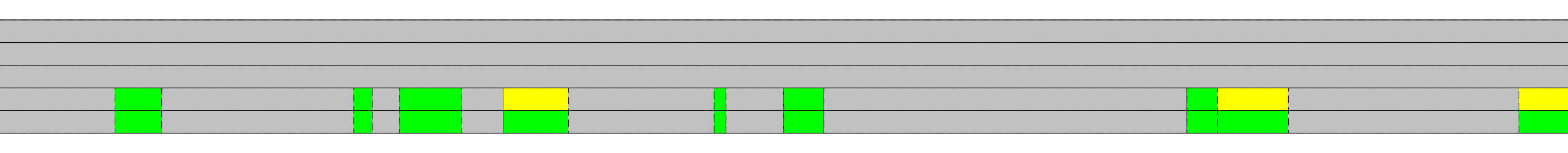

RIFACIMENTO GASDOTTO DI RETE REGIONALE
 LARINO - SORA - COLLEFERRO
 TRATTO LARINO - MONTAGANO - LOTTO 2
 DN 350 (14") DP 75 bar

IMPATTO AD OPERA ULTIMATA

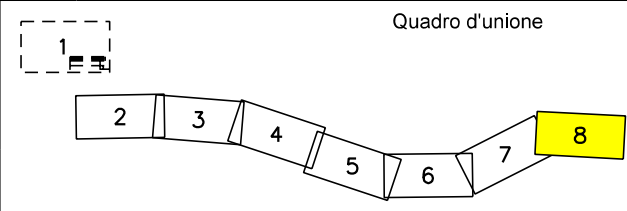

1	02/2024	EMISSIONE PER PERMESSI	GUALTIERI	LUCI	BARCI
0	05/2023	EMISSIONE PER PERMESSI	GUALTIERI	LUCI	BARCI
REV.	DATA	DESCRIZIONE	ELABORATO	VERIFICATO	APPROVATO
Progettista			Rif. BE: 4236/01		
SGL Società Gasdotti Italiani S.P.A.			Barci Engineering		

Comm.	5733/1-001
Dis.	PG-D-1016

Foglio
 8
 di 8
 Scala
 1:10.000

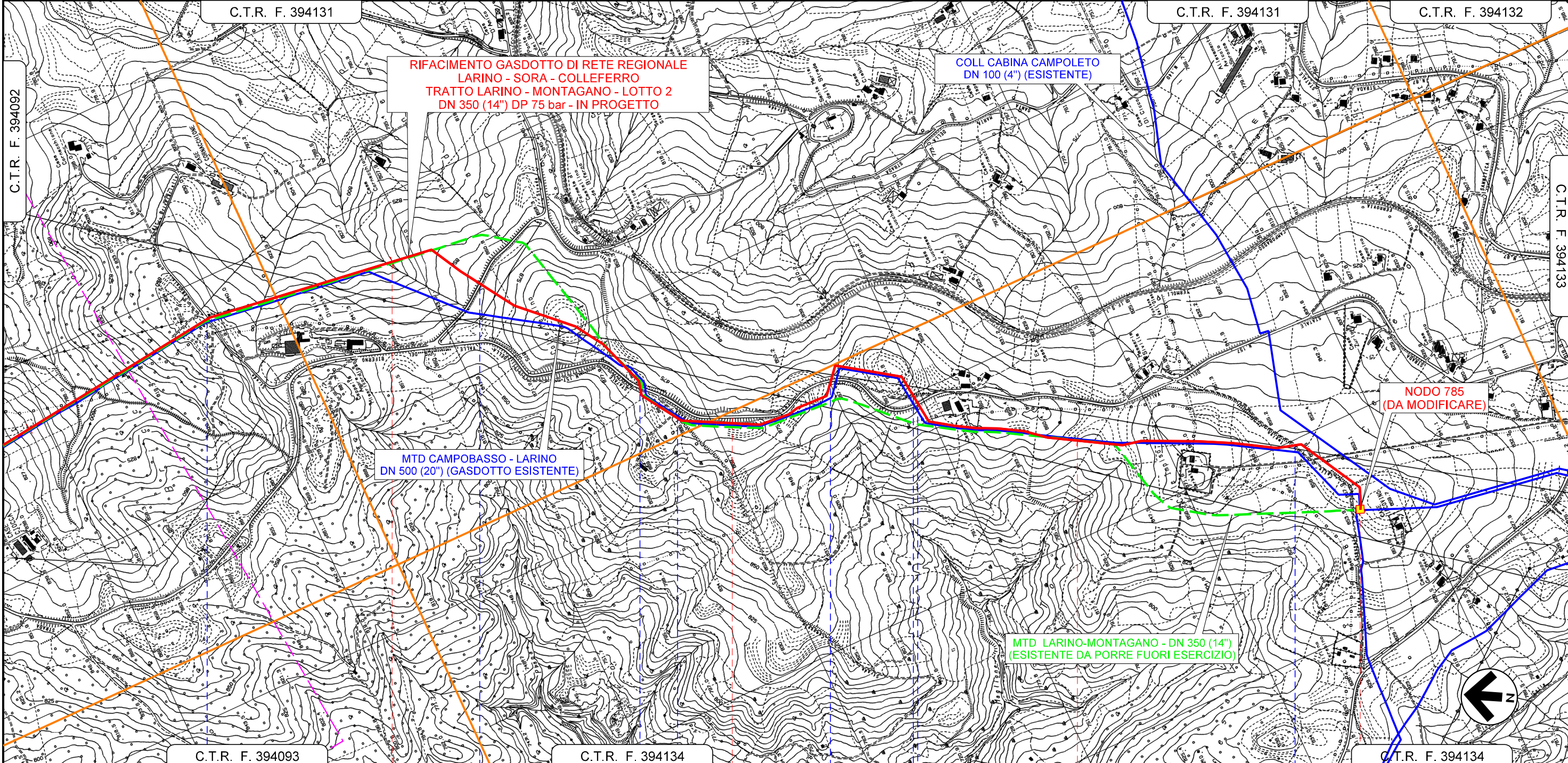

La Società tutelera i propri diritti a termine di legge.

C.T.R. F. 394093		24	C.T.R. F. 394134		25	C.T.R. F. 394134		26	C.T.R. F. 394134		26+797
MATRICE	MATRICE		MATRICE	MONTAGANO		MONTAGANO	MONTAGANO	MATRICE		RIPALIMOSANI	
CAMPOBASSO				CAMPOBASSO							
S.C. dir. Briciarello		S.P. N°40		3° Attrav. S.P. N°13	S.C. Colle Melaino	4° Attrav. S.P. N°13	Strada Vicinale Fonte dell'Olmo	5° Attrav. S.P. N°13		S.C. Colle Impiso	

NODO 785 DA MODIFICARE
 PROG. km 26+797

