

LEGENDA

SIMBOLOGIA CARTOGRAFICA

- Gasdotto in progetto
- Gasdotti in esercizio
- Altri gasdotti in progetto
- Aree impianti stacco-terminale in progetto
- Aree impianti stacco-terminale esistenti
- Limite sovrapposizione fogli
- Limite fogli
- Gallerie, Tunnel, Mini-Microtunnel, Raise Boring e T.O.C.
- Impianti di linea in progetto
- Impianti di linea su rete in esercizio
- Impianti di linea esistenti da porre fuori esercizio e recuperare
- Altre condotte da terzi
- Strada di accesso all'impianto
- Piazzola di stoccaggio tubazioni
- Strade di accesso provvisorio
- Gasdotto da porre fuori esercizio e recuperare

SIMBOLOGIA MECCANICA

- Punto di intercettazione di derivazione importante (P.I.D.I.) - LINEA
- Punto di intercettazione di derivazione importante (P.I.D.I.) - DERIVAZIONE
- Punto di intercettazione di linea

LEGENDA TEMATICA

- Impatto alto
- Impatto medio
- Impatto basso
- Impatto trascurabile
- Impatto nullo
- Impatto migliorativo
- Si veda impatto opera in progetto (IOP)

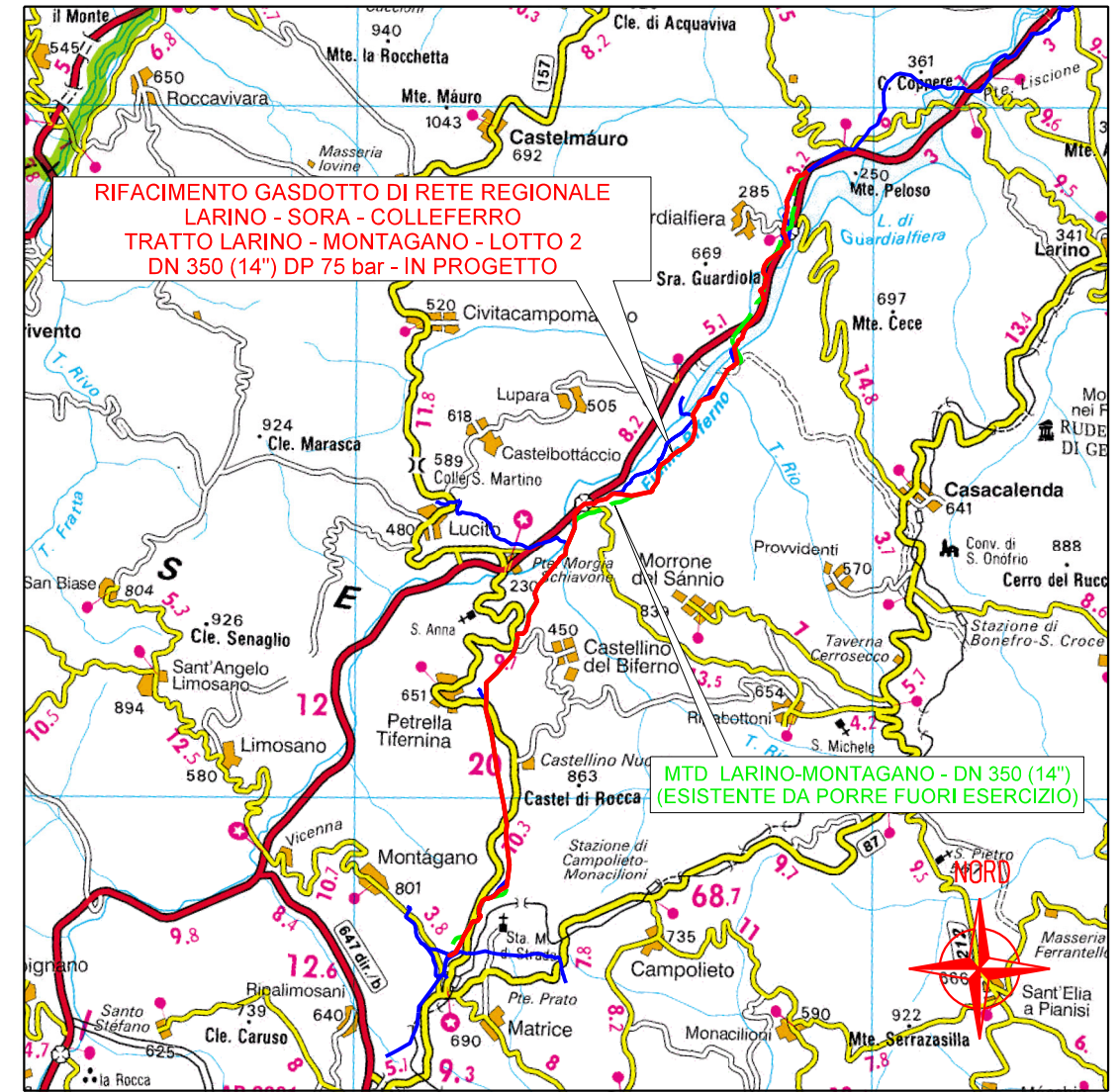

COROGRAFIA 1:200.000



Il presente disegno è di proprietà aziendale. La Società tutela i propri diritti a termine di legge.

Progressiva chilometrica	N.
Comuni	
Province	
Impianti	
Attraversamenti	
Fauna ed ecosistemi	
Suolo e sottosuolo	
Ambiente idrico	
Vegetazione	
Paesaggio	

1	02/2024	EMISSIONE PER PERMESSI	GUALTIERI	LUCI	BARCI
0	05/2023	EMISSIONE PER PERMESSI	GUALTIERI	LUCI	BARCI
REV.	DATA	DESCRIZIONE	ELABORATO	VERIFICATO	APPROVATO
		Progettista Rif. BE: 4236/01			COMMESSA 5733/1 UNITA' 001
RIFACIMENTO METANODOTTO DI RETE REGIONALE LARINO - SORA - COLLEFERRO TRATTO LARINO - MONTAGANO - LOTTO 2 DN 350 (14") DP 75 bar			DISEGNO PG-D-1043 REVISIONE 1 FG. 1 DI 8 SCALA 1:10.000		
IMPATTO AD OPERA ULTIMATA - DISMISSIONE					

RIFACIMENTO GASDOTTO DI RETE REGIONALE
 LARINO - SORA - COLLEFERRO
 TRATTO LARINO - MONTAGANO - LOTTO 2
 DN 350 (14") DP 75 bar

IMPATTO AD OPERA ULTIMATA - DISMISSIONE

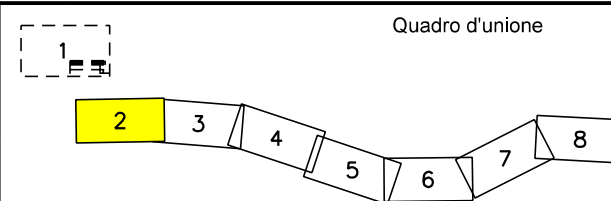

1	02/2024	EMISSIONE PER PERMESSI	GUALTIERI	LUCI	BARCI
0	05/2023	EMISSIONE PER PERMESSI	GUALTIERI	LUCI	BARCI
REV.	DATA	DESCRIZIONE	ELABORATO	VERIFICATO	APPROVATO
Progettista			Rif. BE: 4236/01		
SGL Società Gasdotti Italia S.P.A.			Barci Engineering		

Comm.	5733/1-001
Dis.	PG-D-1043

Foglio
 2
 di 8
 Scala
 1:10.000

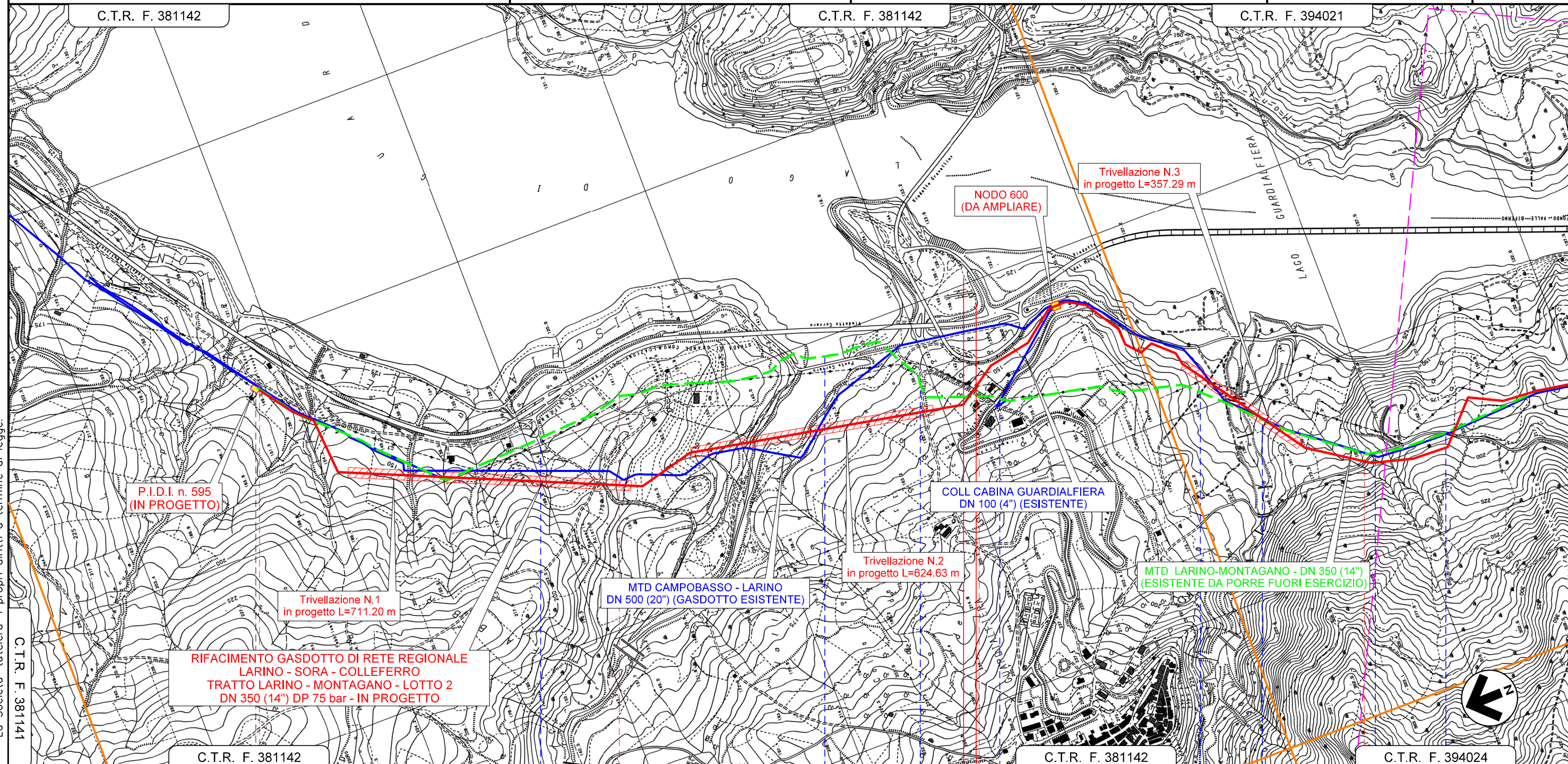

Il presente disegno e' di proprieta' aziendale - La Societa' tutelera' i propri diritti a termine di legge.

C.T.R. F. 381141

C.T.R. F. 381142 C.T.R. F. 381142 C.T.R. F. 381142 C.T.R. F. 394024

0	1	2	3
GUARDIALFIERA	GUARDIALFIERA	GUARDIALFIERA	GUARDIALFIERA
CAMPOBASSO	CAMPOBASSO	CAMPOBASSO	CAMPOBASSO
NODO 595	FOSSO	Lago di Guardialfiera	Strada Vicinale Ala della Serra
		S.P. N° 73b	Fosso delle Forche
		Strada Vicinale Vallone delle Forche	1° Attrav. S.C. Guardialfiera - Lupara
			2° Attrav. S.C. Guardialfiera - Lupara

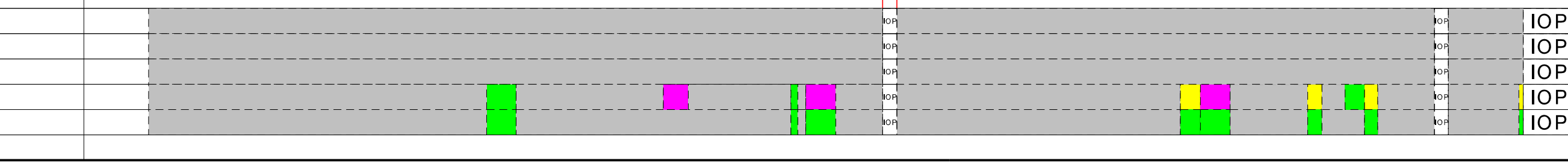

RIFACIMENTO GASDOTTO DI RETE REGIONALE
LARINO - SORA - COLLEFERRO
TRATTO LARINO - MONTAGANO - LOTTO 2
DN 350 (14") DP 75 bar

IMPATTO AD OPERA ULTIMATA - DISMISSIONE

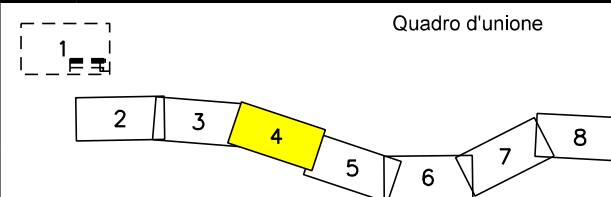

1	02/2024	EMISSIONE PER PERMESSI	GUALTIERI	LUCI	BARCI
0	05/2023	EMISSIONE PER PERMESSI	GUALTIERI	LUCI	BARCI
REV.	DATA	DESCRIZIONE	ELABORATO	VERIFICATO	APPROVATO
Progettista			Rif. BE: 4236/01		
Comm.			5733/1-001		
Dis.			PG-D-1043		

Foglio
4
di 8
Scala
1:10.000

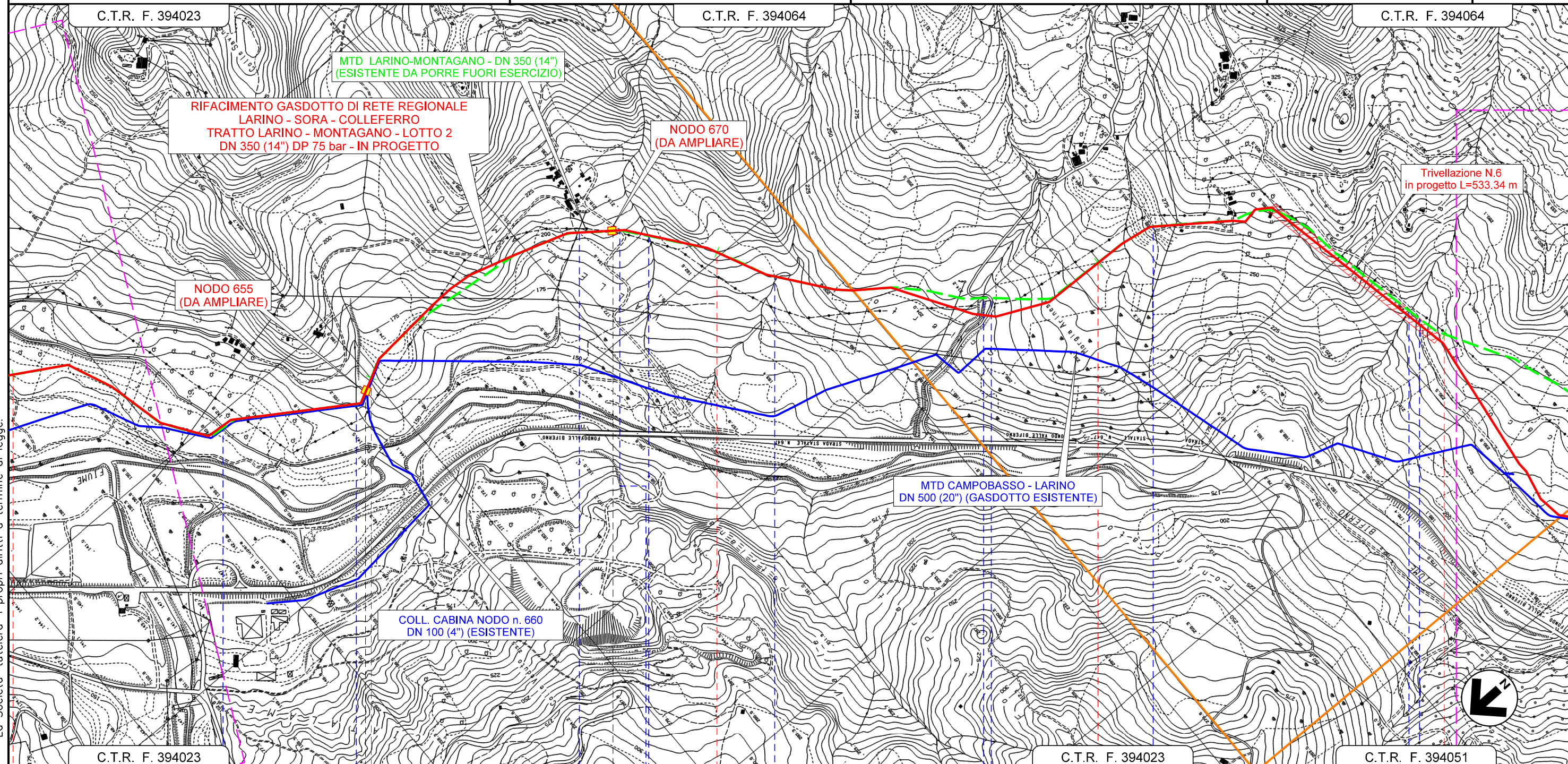
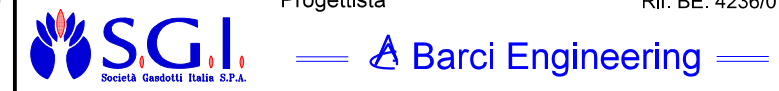

La Società tutelera i propri diritti a termine di legge. Il presente disegno e' di proprieta' aziendale

7	MORRONE DEL SANNIO	8	MORRONE DEL SANNIO	9	MORRONE DEL SANNIO	10	MORRONE DEL SANNIO	11	MORRONE DEL SANNIO
CAMPOBASSO		CAMPOBASSO		CAMPOBASSO		CAMPOBASSO		CAMPOBASSO	
Canale in Terra		Fosso in Terra		Strada Vicinale - Strada Comunale		Fosso in Terra		Fosso Frascarevardo	
Fosso Panno Nero		Strada Comunale		S.C. Via Piana		Fosso in Terra		Strada Vicinale Viaco	
IOP		IOP		IOP		IOP		IOP	
IOP		IOP		IOP		IOP		IOP	
IOP		IOP		IOP		IOP		IOP	
IOP		IOP		IOP		IOP		IOP	
IOP		IOP		IOP		IOP		IOP	

RIFACIMENTO GASDOTTO DI RETE REGIONALE
 LARINO - SORA - COLLEFERRO
 TRATTO LARINO - MONTAGANO - LOTTO 2
 DN 350 (14") DP 75 bar

IMPATTO AD OPERA ULTIMATA - DISMISSIONE

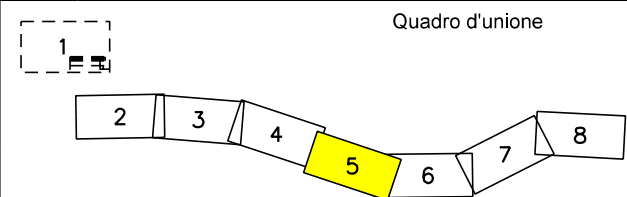

1	02/2024	EMISSIONE PER PERMESSI	GUALTIERI	LUCI	BARCI
0	05/2023	EMISSIONE PER PERMESSI	GUALTIERI	LUCI	BARCI
REV.	DATA	DESCRIZIONE	ELABORATO	VERIFICATO	APPROVATO
Progettista			Rif. BE: 4236/01		
Comm.			5733/1-001		
Dis.			PG-D-1043		

Foglio
 5
 di 8
 Scala
 1:10.000

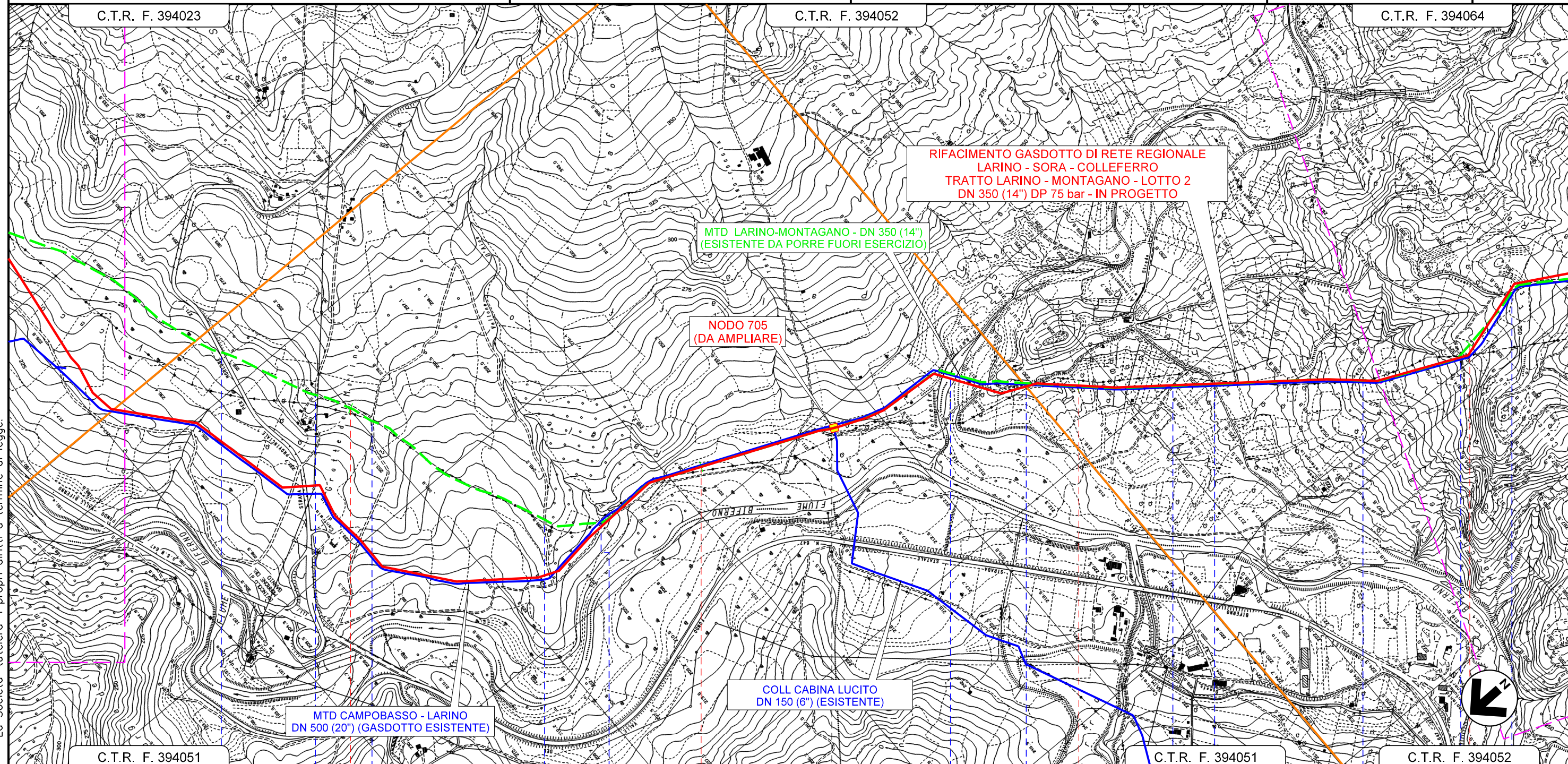
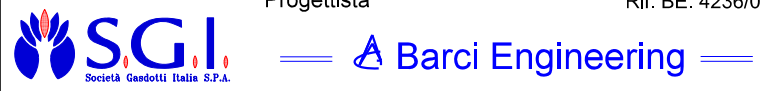

	12	13	14	15
MORRONE DEL SANNIO	MORRONE DEL SANNIO	MORRONE DEL SANNIO	CASTELLINO DEL BIFERNO	CASTELLINO DEL BIFERNO
CAMPOBASSO		CAMPOBASSO		CAMPOBASSO
S.P. N°157	Strada Comunale	Strada Vicinale Mulino del Biferno	S.C. Via Ceraso	Strada Vicinale Sferracavallo
			Torrente Riomaio	Strada Comunale Sferracavallo
			Strada Vicinale del Mulino	1° Attr. S.C. Via Ischia
				2° Attr. S.C. Via Ischia
				3° Attr. S.C. Via Ischia
				S.C. Sferracavallo
		IOP		IOP
		IOP		IOP
		IOP		IOP
		IOP		IOP
		IOP		IOP
		IOP		IOP

La Società tutelera i propri diritti a termine di legge.
 Il presente disegno e' di proprieta' aziendale

RIFACIMENTO GASDOTTO DI RETE REGIONALE
 LARINO - SORA - COLLEFERRO
 TRATTO LARINO - MONTAGANO - LOTTO 2
 DN 350 (14") DP 75 bar

IMPATTO AD OPERA ULTIMATA - DISMISSIONE

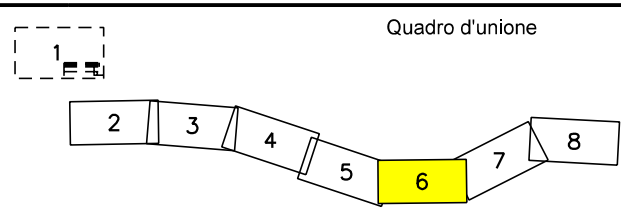

1	02/2024	EMISSIONE PER PERMESSI	GUALTIERI	LUCI	BARCI
0	05/2023	EMISSIONE PER PERMESSI	GUALTIERI	LUCI	BARCI
REV.	DATA	DESCRIZIONE	ELABORATO	VERIFICATO	APPROVATO
Progettista			Rif. BE: 4236/01		
SGL Società Gasdotti Italiani S.P.A.			Barci Engineering		

Comm.	5733/1-001
Dis.	PG-D-1043

Foglio
 6
 di 8
 Scala
 1:10.000

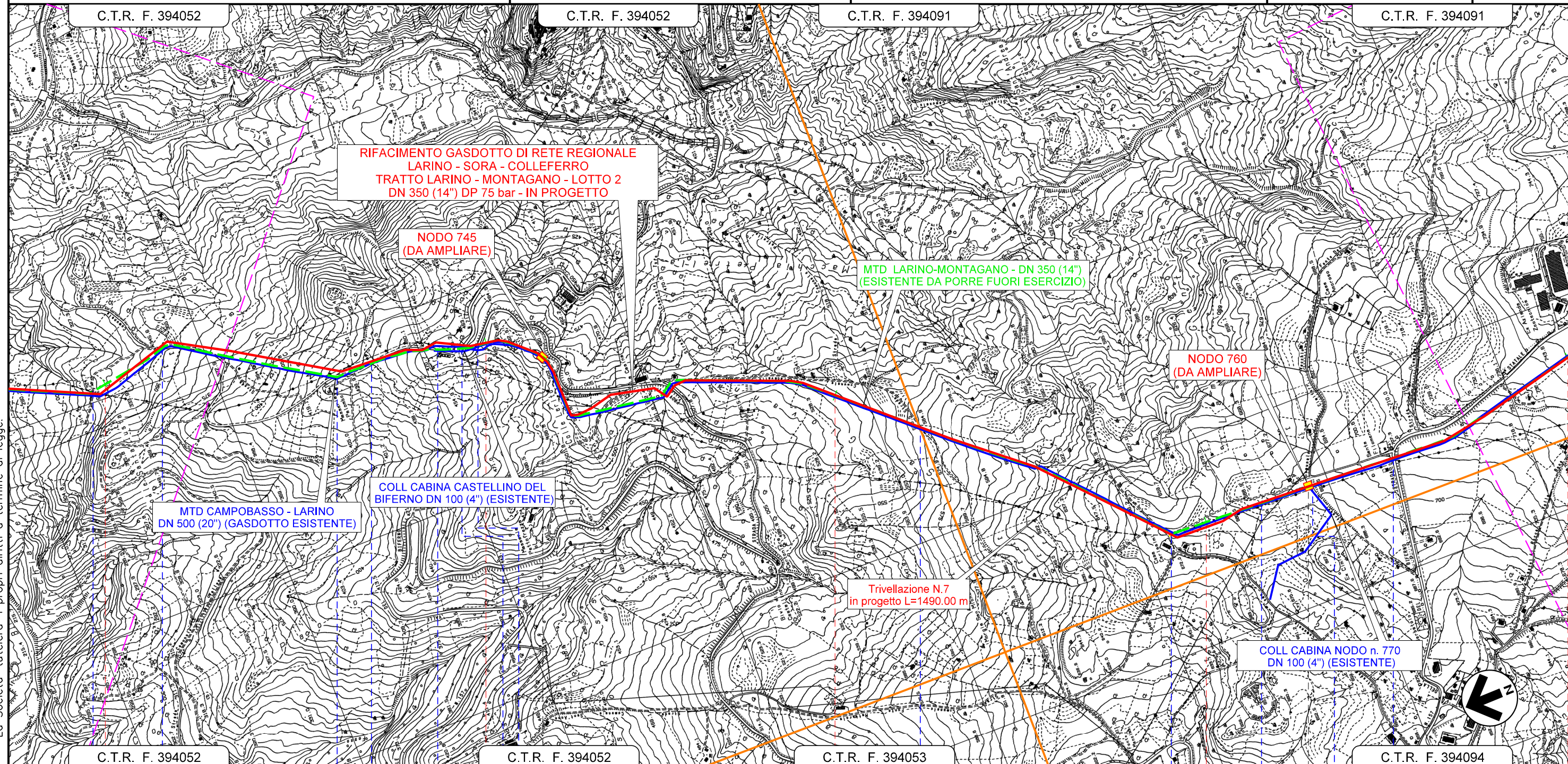

C.T.R. F. 394052	C.T.R. F. 394052	C.T.R. F. 394053	C.T.R. F. 394094
15	16	17	18
CASTELLINO DEL BIFERNO	CASTELLINO DEL BIFERNO	PETRELLA TIFERNINA	PETRELLA TIFERNINA
CAMPOBASSO	CAMPOBASSO	CAMPOBASSO	CAMPOBASSO
S.C. Via Ischia	1° Attr. S.C. Sferracavallo	2° Attraversamento S.C. Sferracavallo	3° Attr. S.C. Sferracavallo
	4° Attr. S.C. Sferracavallo	1° Attrav. S.P. N°71	2° Attrav. S.P. N°71
		S.C. Sferracavallo	S.C. Morgia
			S.V. Guardiola
			S.C. Cimitero Vecchio
			1° Attrav. S.P. N°13

IOP	IOP					IOP				IOP
IOP	IOP					IOP				IOP
IOP	IOP					IOP				IOP
IOP	IOP					IOP				IOP
IOP	IOP					IOP				IOP

La Società tutelera i propri diritti a termine di legge.
 Il presente disegno e' di proprieta' aziendale

RIFACIMENTO GASDOTTO DI RETE REGIONALE
 LARINO - SORA - COLLEFERRO
 TRATTO LARINO - MONTAGANO - LOTTO 2
 DN 350 (14") DP 75 bar

IMPATTO AD OPERA ULTIMATA - DISMISSIONE

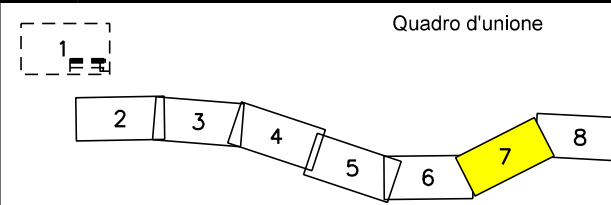

1	02/2024	EMISSIONE PER PERMESSI	GUALTIERI	LUCI	BARCI
0	05/2023	EMISSIONE PER PERMESSI	GUALTIERI	LUCI	BARCI
REV.	DATA	DESCRIZIONE	ELABORATO	VERIFICATO	APPROVATO
Progettista			Rif. BE: 4236/01		
Comm.			5733/1-001		
Dis.			PG-D-1043		

Foglio
 7
 di 8
 Scala
 1:10.000

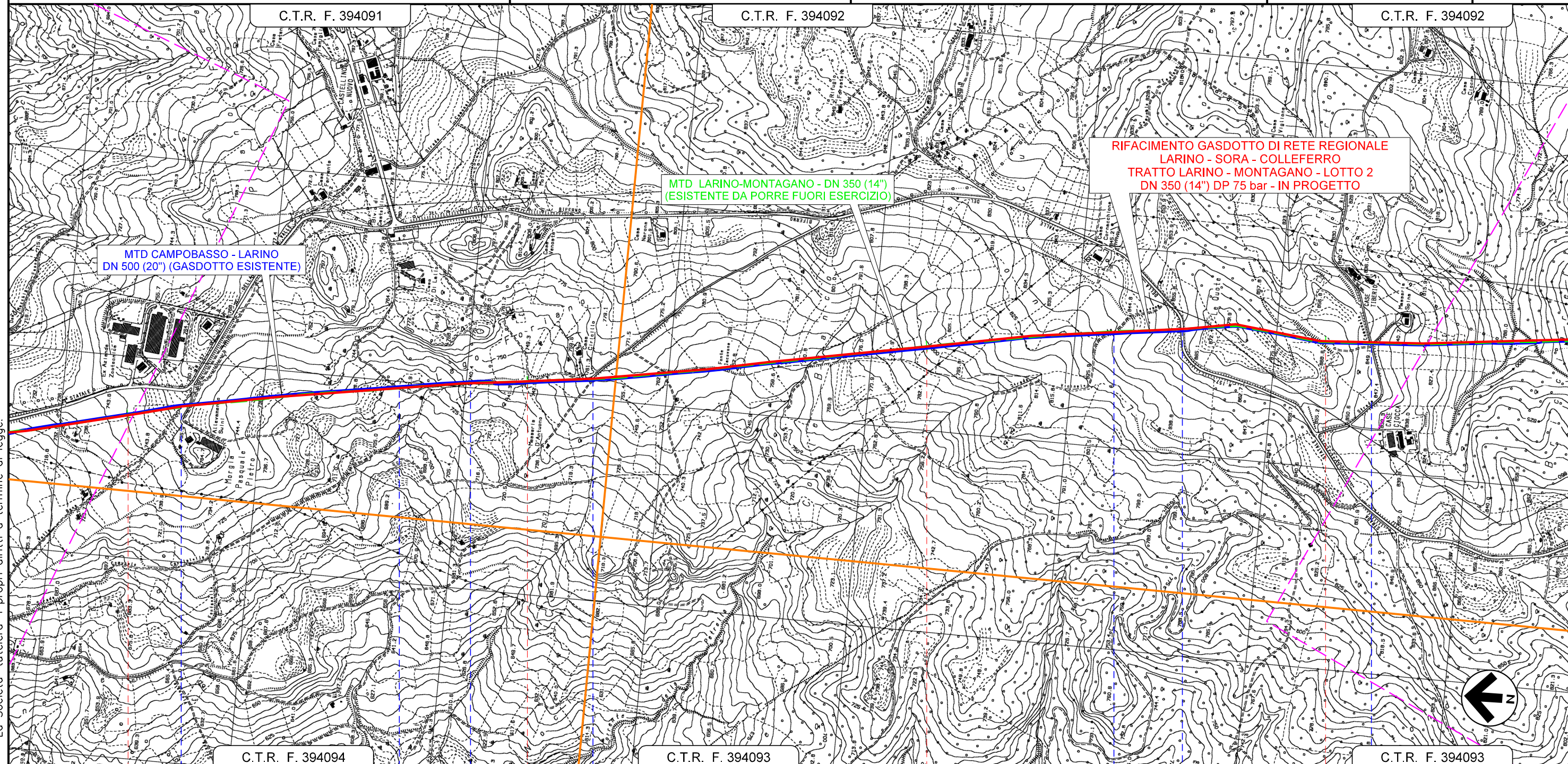
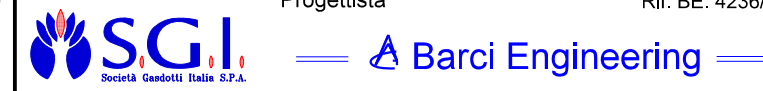

MTD CAMPOBASSO - LARINO
 DN 500 (20") (GASDOTTO ESISTENTE)

MTD LARINO-MONTAGANO - DN 350 (14")
 (ESISTENTE DA PORRE FUORI ESERCIZIO)

RIFACIMENTO GASDOTTO DI RETE REGIONALE
 LARINO - SORA - COLLEFERRO
 TRATTO LARINO - MONTAGANO - LOTTO 2
 DN 350 (14") DP 75 bar - IN PROGETTO

La Società 'tutelera' i propri diritti a termine di legge.
 il presente disegno e' di proprietà aziendale

19	20	21	22
PETRELLA TIFERNINA	PETRELLA TIFERNINA	PETRELLA TIFERNINA	MATRICE
CAMPOBASSO	CAMPOBASSO	CAMPOBASSO	CAMPOBASSO
1° Attraversamento S.C. Castel di Rocca	2° Attraversamento S.C. Castel di Rocca	Percorrenza S.C. Fonte Iacovone	S.C. Fonte Iacovone
			2° Attrav. S.P. N°13
			1° Attraversamento S.C. Ricciarelo

- IOP
- IOP
- IOP
- IOP
- IOP

RIFACIMENTO GASDOTTO DI RETE REGIONALE
 LARINO - SORA - COLLEFERRO
 TRATTO LARINO - MONTAGANO - LOTTO 2
 DN 350 (14") DP 75 bar

IMPATTO AD OPERA ULTIMATA - DISMISSIONE

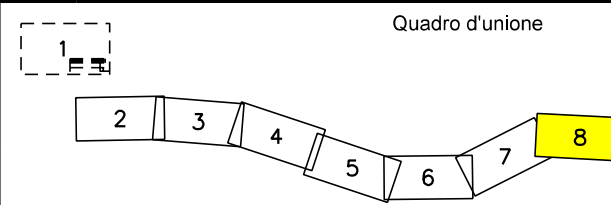

1	02/2024	EMISSIONE PER PERMESSI	GUALTIERI	LUCI	BARCI
0	05/2023	EMISSIONE PER PERMESSI	GUALTIERI	LUCI	BARCI
REV.	DATA	DESCRIZIONE	ELABORATO	VERIFICATO	APPROVATO
Progettista			Rif. BE: 4236/01		
Comm.			5733/1-001		
Dis.			PG-D-1043		

Foglio
 8
 di 8
 Scala
 1:10.000

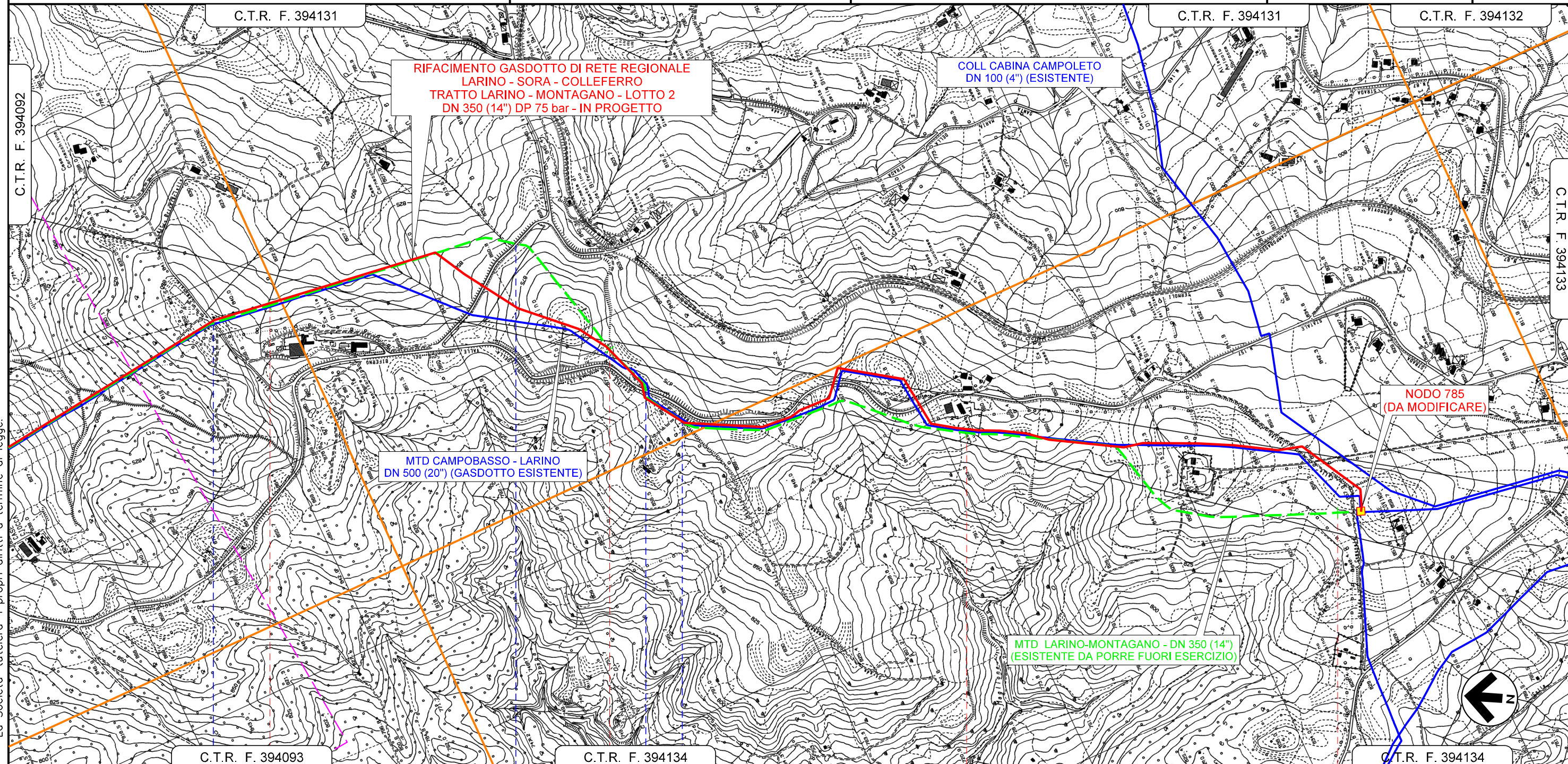

La Società tutelera i propri diritti a termine di legge. Il presente disegno e' di proprieta' aziendale

	23		24		25		26	26+041
MATRICE	MATRICE	MATRICE	MONTAGANO	MONTAGANO	MONTAGANO	MONTAGANO	RIPALIMOSANI	
CAMPOBASSO			CAMPOBASSO				CAMPOBASSO	
	2° Attraversamento S.C. Riciariello	S.P. N°40	3° Attraversamento S.P. N°13	S.C. Colle Melaino				NODO 785 PROG. km 26+041
IOP			IOP				IOP	
IOP			IOP				IOP	
IOP			IOP				IOP	
IOP			IOP				IOP	
IOP			IOP				IOP	