

COMMITTENTE:



PROGETTAZIONE:



CUP J31H03000180008

**DIREZIONE PROGETTAZIONE**  
**COORDINAMENTO PE E PROGETTI**

**AMBIENTE & ENERGY SAVING**

**PROGETTO DI FATTIBILITA' TECNICO ECONOMICA DI 2^ FASE**

**NPP 0258: GRONDA MERCI DI ROMA - CHIUSURA ANELLO**  
**NORD TRATTA: VIGNA CLARA – TOR DI QUINTO**

STUDIO ACUSTICO  
Schede di censimento dei ricettori

SCALA

-

COMMESSA LOTTO FASE ENTE TIPO DOC. OPERA/DISCIPLINA Progr. REV.

NR4E 12 R 22 SH IM0004 001 A

Rev.	Descrizione	Redatto	Data	Verificato	Data	Approvato	Data	Autorizzato Data
A	Emissione per CSLPP	A. Lombardo 	Agosto 2023	A. Corvaja 	Agosto 2023	T. Paoletti 	Agosto 2023	C. Ercolani Agosto 2023   PER EMISSIONE ITALFERR S.p.A. Dott.ssa Carolina Ercolani S.O. Ambiente

File: NR4E12R22SHIM0004001A

n. Elab.

**NPP 0258 – Gronda Merci di Roma**  
**GRONDA MERCI DI ROMA CINTURA NORD**

Schede di censimento dei ricettori

<b>CODICE RICETTORE</b>	<b>1235</b>
-------------------------	-------------

**LOCALIZZAZIONE DELL'EDIFICIO**

Regione	Lazio
Provincia	Roma
Comune	Roma
Località	
Progressiva	200
Distanza infrastruttura	60 m



**DATI CARATTERISTICI DELL'EDIFICIO ESAMINATO**

Tipologia	Commerciale/servizi	Numero dei piani	1
Stato conservazione	Buono	Orientamento	Obliquo

**CARATTERIZZAZIONE DEGLI INFISSI**

**NUMERO INFISSI PER FRONTE**

Fronte parallelo all'infrastruttura	
Fronte perpendicolare/obliquo lato progressive crescenti	3
Fronte perpendicolare /obliquo lato progressive decrescenti	1

**CARATTERIZZAZIONE DEL CORPO FERROVIARIO**

Raso/Rilevato	<input checked="" type="checkbox"/>	Viadotto	<input type="checkbox"/>
Trincea	<input type="checkbox"/>	Galleria	<input type="checkbox"/>

**DESCRIZIONE DELLA FASCIA TRA L'INFRASTRUTTURA E L'EDIFICIO**

Destinazione d'uso	Edificato
--------------------	-----------

**DESCRIZIONE DELLE ALTRE SORGENTI DI RUMORE SIGNIFICATIVE**

Altre linee ferroviarie	<input type="checkbox"/>	Strade	
Impianti industriali	<input type="checkbox"/>	Altro	

NOTE

--

**NPP 0258 – Gronda Merci di Roma**  
**GRONDA MERCI DI ROMA CINTURA NORD**

Schede di censimento dei ricettori

<b>CODICE RICETTORE</b>	<b>1236</b>
-------------------------	-------------

**LOCALIZZAZIONE DELL'EDIFICIO**

Regione	Lazio
Provincia	Roma
Comune	Roma
Località	
Progressiva	300
Distanza infrastruttura	90 m

DOCUMENTAZIONE FOTOGRAFICA



**DATI CARATTERISTICI DELL'EDIFICIO ESAMINATO**

Tipologia	Residenziale	Numero dei piani	2
Stato conservazione	Buono	Orientamento	Parallelo

**CARATTERIZZAZIONE DEGLI INFISSI**

**NUMERO INFISSI PER FRONTE**

Fronte parallelo all'infrastruttura	20
Fronte perpendicolare/obliquo lato progressive crescenti	
Fronte perpendicolare /obliquo lato progressive decrescenti	

**CARATTERIZZAZIONE DEL CORPO FERROVIARIO**

Raso/Rilevato	<input checked="" type="checkbox"/>	Viadotto	<input type="checkbox"/>
Trincea	<input type="checkbox"/>	Galleria	<input type="checkbox"/>

**DESCRIZIONE DELLA FASCIA TRA L'INFRASTRUTTURA E L'EDIFICIO**

Destinazione d'uso	Edificato
--------------------	-----------

**DESCRIZIONE DELLE ALTRE SORGENTI DI RUMORE SIGNIFICATIVE**

Altre linee ferroviarie	<input type="checkbox"/>	Strade	
Impianti industriali	<input type="checkbox"/>	Altro	

NOTE

**NPP 0258 – Gronda Merci di Roma**  
**GRONDA MERCI DI ROMA CINTURA NORD**

Schede di censimento dei ricettori

<b>CODICE RICETTORE</b>	<b>1237</b>
-------------------------	-------------

**LOCALIZZAZIONE DELL'EDIFICIO**

Regione	Lazio
Provincia	Roma
Comune	Roma
Località	
Progressiva	400
Distanza infrastruttura	40 m

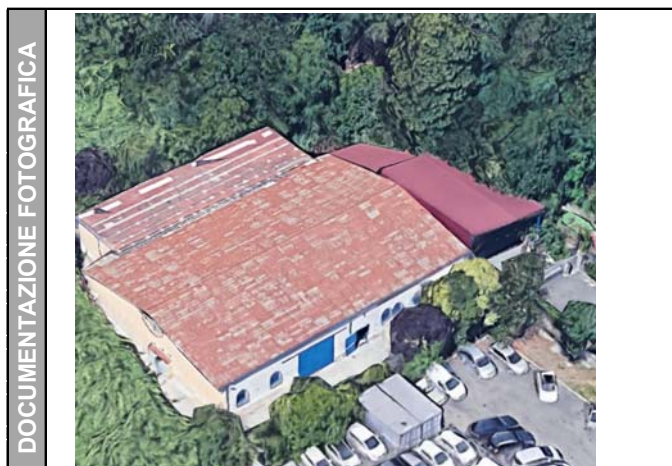

**DATI CARATTERISTICI DELL'EDIFICIO ESAMINATO**

Tipologia	Commerciale/servizi	Numero dei piani	1
Stato conservazione	Buono	Orientamento	Perpendicolare

**CARATTERIZZAZIONE DEGLI INFISSI**

**NUMERO INFISSI PER FRONTE**

Fronte parallelo all'infrastruttura	
Fronte perpendicolare/obliquo lato progressive crescenti	1
Fronte perpendicolare /obliquo lato progressive decrescenti	

**CARATTERIZZAZIONE DEL CORPO FERROVIARIO**

Raso/Rilevato	<input checked="" type="checkbox"/>	Viadotto	<input type="checkbox"/>
Trincea	<input type="checkbox"/>	Galleria	<input type="checkbox"/>

**DESCRIZIONE DELLA FASCIA TRA L'INFRASTRUTTURA E L'EDIFICIO**

Destinazione d'uso

**DESCRIZIONE DELLE ALTRE SORGENTI DI RUMORE SIGNIFICATIVE**

Altre linee ferroviarie	<input type="checkbox"/>	Strade	<input type="text"/>
Impianti industriali	<input type="checkbox"/>	Altro	<input type="text"/>

**NOTE**

**NPP 0258 – Gronda Merci di Roma**  
**GRONDA MERCI DI ROMA CINTURA NORD**

Schede di censimento dei ricettori

<b>CODICE RICETTORE</b>	<b>1238</b>
-------------------------	-------------

**LOCALIZZAZIONE DELL'EDIFICIO**

Regione	Lazio
Provincia	Roma
Comune	Roma
Località	
Progressiva	450
Distanza infrastruttura	50 m



**DATI CARATTERISTICI DELL'EDIFICIO ESAMINATO**

Tipologia	Commerciale/servizi	Numero dei piani	1
Stato conservazione	Buono	Orientamento	Obliquo

**CARATTERIZZAZIONE DEGLI INFISSI**

**NUMERO INFISSI PER FRONTE**

Fronte parallelo all'infrastruttura	
Fronte perpendicolare/obliquo lato progressive crescenti	
Fronte perpendicolare /obliquo lato progressive decrescenti	

**CARATTERIZZAZIONE DEL CORPO FERROVIARIO**

Raso/Rilevato	<input checked="" type="checkbox"/>	Viadotto	<input type="checkbox"/>
Trincea	<input type="checkbox"/>	Galleria	<input type="checkbox"/>

**DESCRIZIONE DELLA FASCIA TRA L'INFRASTRUTTURA E L'EDIFICIO**

Destinazione d'uso	Deposito - Piazzale asfaltato
--------------------	-------------------------------

**DESCRIZIONE DELLE ALTRE SORGENTI DI RUMORE SIGNIFICATIVE**

Altre linee ferroviarie	<input type="checkbox"/>	Strade	
Impianti industriali	<input type="checkbox"/>	Altro	

NOTE

--

**NPP 0258 – Gronda Merci di Roma**  
**GRONDA MERCI DI ROMA CINTURA NORD**

Schede di censimento dei ricettori

<b>CODICE RICETTORE</b>	<b>1239</b>
-------------------------	-------------

**LOCALIZZAZIONE DELL'EDIFICIO**

Regione	Lazio
Provincia	Roma
Comune	Roma
Località	
Progressiva	500
Distanza infrastruttura	70 m

DOCUMENTAZIONE FOTOGRAFICA



**DATI CARATTERISTICI DELL'EDIFICIO ESAMINATO**

Tipologia	Ruderi/edif dismessi/	Numero dei piani	1
Stato conservazione	Buono	Orientamento	Perpendicolare

**CARATTERIZZAZIONE DEGLI INFISSI**

**NUMERO INFISSI PER FRONTE**

Fronte parallelo all'infrastruttura	
Fronte perpendicolare/obliquo lato progressive crescenti	
Fronte perpendicolare /obliquo lato progressive decrescenti	

**CARATTERIZZAZIONE DEL CORPO FERROVIARIO**

Raso/Rilevato	<input checked="" type="checkbox"/>	Viadotto	<input type="checkbox"/>
Trincea	<input type="checkbox"/>	Galleria	<input type="checkbox"/>

**DESCRIZIONE DELLA FASCIA TRA L'INFRASTRUTTURA E L'EDIFICIO**

Destinazione d'uso	Deposito - Piazzale asfaltato
--------------------	-------------------------------

**DESCRIZIONE DELLE ALTRE SORGENTI DI RUMORE SIGNIFICATIVE**

Altre linee ferroviarie	<input type="checkbox"/>	Strade	
Impianti industriali	<input type="checkbox"/>	Altro	

NOTE

NPP 0258 – Gronda Merci di Roma  
GRONDA MERCI DI ROMA CINTURA NORD

Schede di censimento dei ricettori

<b>CODICE RICETTORE</b>	<b>1240</b>
-------------------------	-------------

**LOCALIZZAZIONE DELL'EDIFICIO**

Regione	Lazio
Provincia	Roma
Comune	Roma
Località	
Progressiva	600
Distanza infrastruttura	60 m



**DATI CARATTERISTICI DELL'EDIFICIO ESAMINATO**

Tipologia	Commerciale/servizi	Numero dei piani	1
Stato conservazione	Buono	Orientamento	Obliquo

**CARATTERIZZAZIONE DEGLI INFISSI**

**NUMERO INFISSI PER FRONTE**

Fronte parallelo all'infrastruttura	
Fronte perpendicolare/obliquo lato progressive crescenti	7
Fronte perpendicolare /obliquo lato progressive decrescenti	2

**CARATTERIZZAZIONE DEL CORPO FERROVIARIO**

Raso/Rilevato	<input checked="" type="checkbox"/>	Viadotto	<input type="checkbox"/>
Trincea	<input type="checkbox"/>	Galleria	<input type="checkbox"/>

**DESCRIZIONE DELLA FASCIA TRA L'INFRASTRUTTURA E L'EDIFICIO**

Destinazione d'uso	Deposito - Piazzale asfaltato
--------------------	-------------------------------

**DESCRIZIONE DELLE ALTRE SORGENTI DI RUMORE SIGNIFICATIVE**

Altre linee ferroviarie	<input type="checkbox"/>	Strade	
Impianti industriali	<input type="checkbox"/>	Altro	

NOTE

**NPP 0258 – Gronda Merci di Roma**  
**GRONDA MERCI DI ROMA CINTURA NORD**

Schede di censimento dei ricettori

<b>CODICE RICETTORE</b>	<b>1241</b>
-------------------------	-------------

**LOCALIZZAZIONE DELL'EDIFICIO**

Regione	Lazio
Provincia	Roma
Comune	Roma
Località	
Progressiva	600
Distanza infrastruttura	20 m



**DATI CARATTERISTICI DELL'EDIFICIO ESAMINATO**

Tipologia	Commerciale/servizi	Numero dei piani	1
Stato conservazione	Buono	Orientamento	Obliquo

**CARATTERIZZAZIONE DEGLI INFISSI**

**NUMERO INFISSI PER FRONTE**

Fronte parallelo all'infrastruttura	
Fronte perpendicolare/obliquo lato progressive crescenti	3
Fronte perpendicolare /obliquo lato progressive decrescenti	5

**CARATTERIZZAZIONE DEL CORPO FERROVIARIO**

Raso/Rilevato	<input checked="" type="checkbox"/>	Viadotto	<input type="checkbox"/>
Trincea	<input type="checkbox"/>	Galleria	<input type="checkbox"/>

**DESCRIZIONE DELLA FASCIA TRA L'INFRASTRUTTURA E L'EDIFICIO**

Destinazione d'uso	Deposito - Piazzale asfaltato
--------------------	-------------------------------

**DESCRIZIONE DELLE ALTRE SORGENTI DI RUMORE SIGNIFICATIVE**

Altre linee ferroviarie	<input type="checkbox"/>	Strade	
Impianti industriali	<input type="checkbox"/>	Altro	

NOTE



NPP 0258 – Gronda Merci di Roma  
GRONDA MERCI DI ROMA CINTURA NORD

Schede di censimento dei ricettori

<b>CODICE RICETTORE</b>	<b>1242</b>
-------------------------	-------------

**LOCALIZZAZIONE DELL'EDIFICIO**

Regione	Lazio
Provincia	Roma
Comune	Roma
Località	
Progressiva	700
Distanza infrastruttura	50 m

DOCUMENTAZIONE FOTOGRAFICA



**DATI CARATTERISTICI DELL'EDIFICIO ESAMINATO**

Tipologia	Ruderi/edif dismessi/	Numero dei piani	1
Stato conservazione	Cattivo	Orientamento	Obliquo

**CARATTERIZZAZIONE DEGLI INFISSI**

**NUMERO INFISSI PER FRONTE**

Fronte parallelo all'infrastruttura	
Fronte perpendicolare/obliquo lato progressive crescenti	3
Fronte perpendicolare /obliquo lato progressive decrescenti	1

**CARATTERIZZAZIONE DEL CORPO FERROVIARIO**

Raso/Rilevato	<input checked="" type="checkbox"/>	Viadotto	<input type="checkbox"/>
Trincea	<input type="checkbox"/>	Galleria	<input type="checkbox"/>

**DESCRIZIONE DELLA FASCIA TRA L'INFRASTRUTTURA E L'EDIFICIO**

Destinazione d'uso	Deposito - Piazzale asfaltato
--------------------	-------------------------------

**DESCRIZIONE DELLE ALTRE SORGENTI DI RUMORE SIGNIFICATIVE**

Altre linee ferroviarie	<input type="checkbox"/>	Strade	
Impianti industriali	<input type="checkbox"/>	Altro	

NOTE

**NPP 0258 – Gronda Merci di Roma**  
**GRONDA MERCI DI ROMA CINTURA NORD**

Schede di censimento dei ricettori

<b>CODICE RICETTORE</b>	<b>1243</b>
-------------------------	-------------

**LOCALIZZAZIONE DELL'EDIFICIO**

Regione	Lazio
Provincia	Roma
Comune	Roma
Località	
Progressiva	750
Distanza infrastruttura	50 m



**DATI CARATTERISTICI DELL'EDIFICIO ESAMINATO**

Tipologia	Ruderi/edif dismessi/	Numero dei piani	1
Stato conservazione	Cattivo	Orientamento	Parallelo

**CARATTERIZZAZIONE DEGLI INFISSI**

**NUMERO INFISSI PER FRONTE**

Fronte parallelo all'infrastruttura	2
Fronte perpendicolare/obliquo lato progressive crescenti	
Fronte perpendicolare /obliquo lato progressive decrescenti	

**CARATTERIZZAZIONE DEL CORPO FERROVIARIO**

Raso/Rilevato	<input checked="" type="checkbox"/>	Viadotto	<input type="checkbox"/>
Trincea	<input type="checkbox"/>	Galleria	<input type="checkbox"/>

**DESCRIZIONE DELLA FASCIA TRA L'INFRASTRUTTURA E L'EDIFICIO**

Destinazione d'uso

**DESCRIZIONE DELLE ALTRE SORGENTI DI RUMORE SIGNIFICATIVE**

Altre linee ferroviarie	<input type="checkbox"/>	Strade	<input type="text"/>
Impianti industriali	<input type="checkbox"/>	Altro	<input type="text"/>

**NOTE**

NPP 0258 – Gronda Merci di Roma  
GRONDA MERCI DI ROMA CINTURA NORD

Schede di censimento dei ricettori

<b>CODICE RICETTORE</b>	<b>1244</b>
-------------------------	-------------

**LOCALIZZAZIONE DELL'EDIFICIO**

Regione	Lazio
Provincia	Roma
Comune	Roma
Località	
Progressiva	800
Distanza infrastruttura	60 m

DOCUMENTAZIONE FOTOGRAFICA

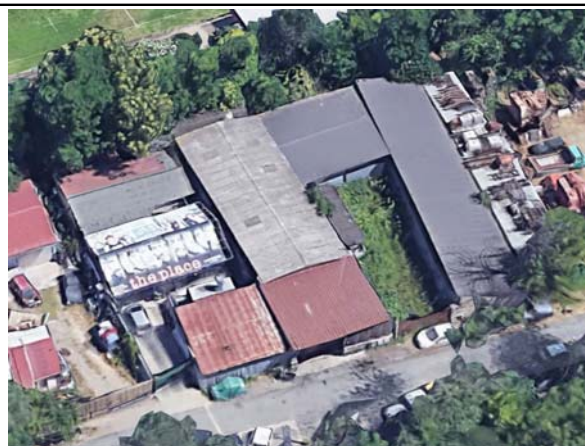

**DATI CARATTERISTICI DELL'EDIFICIO ESAMINATO**

Tipologia	Commerciale/servizi	Numero dei piani	1
Stato conservazione	Cattivo	Orientamento	Obliquo

**CARATTERIZZAZIONE DEGLI INFISSI**

**NUMERO INFISSI PER FRONTE**

Fronte parallelo all'infrastruttura	
Fronte perpendicolare/obliquo lato progressive crescenti	3
Fronte perpendicolare /obliquo lato progressive decrescenti	5

**CARATTERIZZAZIONE DEL CORPO FERROVIARIO**

Raso/Rilevato	<input checked="" type="checkbox"/>	Viadotto	<input type="checkbox"/>
Trincea	<input type="checkbox"/>	Galleria	<input type="checkbox"/>

**DESCRIZIONE DELLA FASCIA TRA L'INFRASTRUTTURA E L'EDIFICIO**

Destinazione d'uso	Deposito - Piazzale asfaltato
--------------------	-------------------------------

**DESCRIZIONE DELLE ALTRE SORGENTI DI RUMORE SIGNIFICATIVE**

Altre linee ferroviarie	<input type="checkbox"/>	Strade	
Impianti industriali	<input type="checkbox"/>	Altro	

NOTE

--

# NPP 0258 – Gronda Merci di Roma

## GRONDA MERCI DI ROMA CINTURA NORD

Schede di censimento dei ricettori

<b>CODICE RICETTORE</b>	<b>1245</b>
-------------------------	-------------

### LOCALIZZAZIONE DELL'EDIFICIO

Regione	Lazio
Provincia	Roma
Comune	Roma
Località	
Progressiva	800
Distanza infrastruttura	20 m

DOCUMENTAZIONE FOTOGRAFICA



### DATI CARATTERISTICI DELL'EDIFICIO ESAMINATO

Tipologia	Commerciale/servizi	Numero dei piani	1
Stato conservazione	Buono	Orientamento	Obliquo

### CARATTERIZZAZIONE DEGLI INFISSI

#### NUMERO INFISSI PER FRONTE

Fronte parallelo all'infrastruttura	
Fronte perpendicolare/obliquo lato progressive crescenti	20
Fronte perpendicolare /obliquo lato progressive decrescenti	1

### CARATTERIZZAZIONE DEL CORPO FERROVIARIO

Raso/Rilevato	<input checked="" type="checkbox"/>	Viadotto	<input type="checkbox"/>
Trincea	<input type="checkbox"/>	Galleria	<input type="checkbox"/>

### DESCRIZIONE DELLA FASCIA TRA L'INFRASTRUTTURA E L'EDIFICIO

Destinazione d'uso	Deposito - Piazzale asfaltato
--------------------	-------------------------------

### DESCRIZIONE DELLE ALTRE SORGENTI DI RUMORE SIGNIFICATIVE

Altre linee ferroviarie	<input type="checkbox"/>	Strade	
Impianti industriali	<input type="checkbox"/>	Altro	

NOTE

NPP 0258 – Gronda Merci di Roma  
GRONDA MERCI DI ROMA CINTURA NORD

Schede di censimento dei ricettori

<b>CODICE RICETTORE</b>	<b>1246</b>
-------------------------	-------------

**LOCALIZZAZIONE DELL'EDIFICIO**

Regione	Lazio
Provincia	Roma
Comune	Roma
Località	
Progressiva	850
Distanza infrastruttura	30 m



**DATI CARATTERISTICI DELL'EDIFICIO ESAMINATO**

Tipologia	Commerciale/servizi	Numero dei piani	1
Stato conservazione	Buono	Orientamento	Obliquo

**CARATTERIZZAZIONE DEGLI INFISSI**

**NUMERO INFISSI PER FRONTE**

Fronte parallelo all'infrastruttura	
Fronte perpendicolare/obliquo lato progressive crescenti	11
Fronte perpendicolare /obliquo lato progressive decrescenti	1

**CARATTERIZZAZIONE DEL CORPO FERROVIARIO**

Raso/Rilevato	<input checked="" type="checkbox"/>	Viadotto	<input type="checkbox"/>
Trincea	<input type="checkbox"/>	Galleria	<input type="checkbox"/>

**DESCRIZIONE DELLA FASCIA TRA L'INFRASTRUTTURA E L'EDIFICIO**

Destinazione d'uso	Deposito - Piazzale asfaltato
--------------------	-------------------------------

**DESCRIZIONE DELLE ALTRE SORGENTI DI RUMORE SIGNIFICATIVE**

Altre linee ferroviarie	<input type="checkbox"/>	Strade	
Impianti industriali	<input type="checkbox"/>	Altro	

NOTE

NPP 0258 – Gronda Merci di Roma  
GRONDA MERCI DI ROMA CINTURA NORD

Schede di censimento dei ricettori

<b>CODICE RICETTORE</b>	<b>1247</b>
-------------------------	-------------

**LOCALIZZAZIONE DELL'EDIFICIO**

Regione	Lazio
Provincia	Roma
Comune	Roma
Località	
Progressiva	850
Distanza infrastruttura	90 m



**DATI CARATTERISTICI DELL'EDIFICIO ESAMINATO**

Tipologia	Ruderi/edif dismessi/	Numero dei piani	1
Stato conservazione	Buono	Orientamento	Perpendicolare

**CARATTERIZZAZIONE DEGLI INFISSI**

**NUMERO INFISSI PER FRONTE**

Fronte parallelo all'infrastruttura	
Fronte perpendicolare/obliquo lato progressive crescenti	2
Fronte perpendicolare /obliquo lato progressive decrescenti	

**CARATTERIZZAZIONE DEL CORPO FERROVIARIO**

Raso/Rilevato	<input checked="" type="checkbox"/>	Viadotto	<input type="checkbox"/>
Trincea	<input type="checkbox"/>	Galleria	<input type="checkbox"/>

**DESCRIZIONE DELLA FASCIA TRA L'INFRASTRUTTURA E L'EDIFICIO**

Destinazione d'uso	Deposito - Piazzale asfaltato
--------------------	-------------------------------

**DESCRIZIONE DELLE ALTRE SORGENTI DI RUMORE SIGNIFICATIVE**

Altre linee ferroviarie	<input type="checkbox"/>	Strade	
Impianti industriali	<input type="checkbox"/>	Altro	

NOTE

NPP 0258 – Gronda Merci di Roma  
GRONDA MERCI DI ROMA CINTURA NORD

Schede di censimento dei ricettori

<b>CODICE RICETTORE</b>	<b>1248</b>
-------------------------	-------------

**LOCALIZZAZIONE DELL'EDIFICIO**

Regione	Lazio
Provincia	Roma
Comune	Roma
Località	
Progressiva	850
Distanza infrastruttura	100 m



**DATI CARATTERISTICI DELL'EDIFICIO ESAMINATO**

Tipologia	Ruderi/edif dismessi/	Numero dei piani	1
Stato conservazione	Buono	Orientamento	Perpendicolare

**CARATTERIZZAZIONE DEGLI INFISSI**

**NUMERO INFISSI PER FRONTE**

Fronte parallelo all'infrastruttura	
Fronte perpendicolare/obliquo lato progressive crescenti	8
Fronte perpendicolare /obliquo lato progressive decrescenti	

**CARATTERIZZAZIONE DEL CORPO FERROVIARIO**

Raso/Rilevato	<input checked="" type="checkbox"/>	Viadotto	<input type="checkbox"/>
Trincea	<input type="checkbox"/>	Galleria	<input type="checkbox"/>

**DESCRIZIONE DELLA FASCIA TRA L'INFRASTRUTTURA E L'EDIFICIO**

Destinazione d'uso	Deposito - Piazzale asfaltato
--------------------	-------------------------------

**DESCRIZIONE DELLE ALTRE SORGENTI DI RUMORE SIGNIFICATIVE**

Altre linee ferroviarie	<input type="checkbox"/>	Strade	
Impianti industriali	<input type="checkbox"/>	Altro	

NOTE

**NPP 0258 – Gronda Merci di Roma**  
**GRONDA MERCI DI ROMA CINTURA NORD**

Schede di censimento dei ricettori

<b>CODICE RICETTORE</b>	<b>1249</b>
-------------------------	-------------

**LOCALIZZAZIONE DELL'EDIFICIO**

Regione	Lazio
Provincia	Roma
Comune	Roma
Località	
Progressiva	1000
Distanza infrastruttura	10 m



**DATI CARATTERISTICI DELL'EDIFICIO ESAMINATO**

Tipologia	Commerciale/servizi	Numero dei piani	1
Stato conservazione	Buono	Orientamento	Perpendicolare

**CARATTERIZZAZIONE DEGLI INFISSI**

**NUMERO INFISSI PER FRONTE**

Fronte parallelo all'infrastruttura	
Fronte perpendicolare/obliquo lato progressive crescenti	0
Fronte perpendicolare /obliquo lato progressive decrescenti	

**CARATTERIZZAZIONE DEL CORPO FERROVIARIO**

Raso/Rilevato	<input checked="" type="checkbox"/>	Viadotto	<input type="checkbox"/>
Trincea	<input type="checkbox"/>	Galleria	<input type="checkbox"/>

**DESCRIZIONE DELLA FASCIA TRA L'INFRASTRUTTURA E L'EDIFICIO**

Destinazione d'uso	Deposito - Piazzale asfaltato
--------------------	-------------------------------

**DESCRIZIONE DELLE ALTRE SORGENTI DI RUMORE SIGNIFICATIVE**

Altre linee ferroviarie	<input type="checkbox"/>	Strade	
Impianti industriali	<input type="checkbox"/>	Altro	

NOTE



NPP 0258 – Gronda Merci di Roma  
GRONDA MERCI DI ROMA CINTURA NORD

Schede di censimento dei ricettori

<b>CODICE RICETTORE</b>	<b>1250</b>
-------------------------	-------------

**LOCALIZZAZIONE DELL'EDIFICIO**

Regione	Lazio
Provincia	Roma
Comune	Roma
Località	
Progressiva	1000
Distanza infrastruttura	70 m

DOCUMENTAZIONE FOTOGRAFICA



**DATI CARATTERISTICI DELL'EDIFICIO ESAMINATO**

Tipologia	Ruderi/edif dismessi/	Numero dei piani	1
Stato conservazione	Cattivo	Orientamento	Perpendicolare

**CARATTERIZZAZIONE DEGLI INFISSI**

**NUMERO INFISSI PER FRONTE**

Fronte parallelo all'infrastruttura	
Fronte perpendicolare/obliquo lato progressive crescenti	1
Fronte perpendicolare /obliquo lato progressive decrescenti	

**CARATTERIZZAZIONE DEL CORPO FERROVIARIO**

Raso/Rilevato	<input checked="" type="checkbox"/>	Viadotto	<input type="checkbox"/>
Trincea	<input type="checkbox"/>	Galleria	<input type="checkbox"/>

**DESCRIZIONE DELLA FASCIA TRA L'INFRASTRUTTURA E L'EDIFICIO**

Destinazione d'uso	Deposito - Piazzale asfaltato
--------------------	-------------------------------

**DESCRIZIONE DELLE ALTRE SORGENTI DI RUMORE SIGNIFICATIVE**

Altre linee ferroviarie	<input type="checkbox"/>	Strade	
Impianti industriali	<input type="checkbox"/>	Altro	

NOTE

**NPP 0258 – Gronda Merci di Roma**  
**GRONDA MERCI DI ROMA CINTURA NORD**

Schede di censimento dei ricettori

<b>CODICE RICETTORE</b>	<b>1251</b>
-------------------------	-------------

**LOCALIZZAZIONE DELL'EDIFICIO**

Regione	Lazio
Provincia	Roma
Comune	Roma
Località	
Progressiva	1050
Distanza infrastruttura	30 m



**DATI CARATTERISTICI DELL'EDIFICIO ESAMINATO**

Tipologia	Commerciale/servizi	Numero dei piani	2
Stato conservazione	Buono	Orientamento	Perpendicolare

**CARATTERIZZAZIONE DEGLI INFISSI**

**NUMERO INFISSI PER FRONTE**

Fronte parallelo all'infrastruttura	
Fronte perpendicolare/obliquo lato progressive crescenti	6
Fronte perpendicolare /obliquo lato progressive decrescenti	

**CARATTERIZZAZIONE DEL CORPO FERROVIARIO**

Raso/Rilevato	<input checked="" type="checkbox"/>	Viadotto	<input type="checkbox"/>
Trincea	<input type="checkbox"/>	Galleria	<input type="checkbox"/>

**DESCRIZIONE DELLA FASCIA TRA L'INFRASTRUTTURA E L'EDIFICIO**

Destinazione d'uso	Deposito - Piazzale asfaltato
--------------------	-------------------------------

**DESCRIZIONE DELLE ALTRE SORGENTI DI RUMORE SIGNIFICATIVE**

Altre linee ferroviarie	<input type="checkbox"/>	Strade	
Impianti industriali	<input type="checkbox"/>	Altro	

NOTE

**NPP 0258 – Gronda Merci di Roma**  
**GRONDA MERCI DI ROMA CINTURA NORD**

Schede di censimento dei ricettori

<b>CODICE RICETTORE</b>	<b>1252</b>
-------------------------	-------------

**LOCALIZZAZIONE DELL'EDIFICIO**

Regione	Lazio
Provincia	Roma
Comune	Roma
Località	
Progressiva	1050
Distanza infrastruttura	10 m

DOCUMENTAZIONE FOTOGRAFICA



**DATI CARATTERISTICI DELL'EDIFICIO ESAMINATO**

Tipologia	Commerciale/servizi	Numero dei piani	1
Stato conservazione	Buono	Orientamento	Perpendicolare

**CARATTERIZZAZIONE DEGLI INFISSI**

**NUMERO INFISSI PER FRONTE**

Fronte parallelo all'infrastruttura	
Fronte perpendicolare/obliquo lato progressive crescenti	0
Fronte perpendicolare /obliquo lato progressive decrescenti	

**CARATTERIZZAZIONE DEL CORPO FERROVIARIO**

Raso/Rilevato	<input checked="" type="checkbox"/>	Viadotto	<input type="checkbox"/>
Trincea	<input type="checkbox"/>	Galleria	<input type="checkbox"/>

**DESCRIZIONE DELLA FASCIA TRA L'INFRASTRUTTURA E L'EDIFICIO**

Destinazione d'uso	Deposito - Piazzale asfaltato
--------------------	-------------------------------

**DESCRIZIONE DELLE ALTRE SORGENTI DI RUMORE SIGNIFICATIVE**

Altre linee ferroviarie	<input type="checkbox"/>	Strade	
Impianti industriali	<input type="checkbox"/>	Altro	

NOTE

**NPP 0258 – Gronda Merci di Roma**  
**GRONDA MERCI DI ROMA CINTURA NORD**

Schede di censimento dei ricettori

<b>CODICE RICETTORE</b>	<b>1253</b>
-------------------------	-------------

**LOCALIZZAZIONE DELL'EDIFICIO**

Regione	Lazio
Provincia	Roma
Comune	Roma
Località	
Progressiva	1050
Distanza infrastruttura	70 m



**DATI CARATTERISTICI DELL'EDIFICIO ESAMINATO**

Tipologia	Ruderi/edif dismessi/	Numero dei piani	1
Stato conservazione	Cattivo	Orientamento	Parallelo

**CARATTERIZZAZIONE DEGLI INFISSI**

**NUMERO INFISSI PER FRONTE**

Fronte parallelo all'infrastruttura	2
Fronte perpendicolare/obliquo lato progressive crescenti	
Fronte perpendicolare /obliquo lato progressive decrescenti	

**CARATTERIZZAZIONE DEL CORPO FERROVIARIO**

Raso/Rilevato	<input checked="" type="checkbox"/>	Viadotto	<input type="checkbox"/>
Trincea	<input type="checkbox"/>	Galleria	<input type="checkbox"/>

**DESCRIZIONE DELLA FASCIA TRA L'INFRASTRUTTURA E L'EDIFICIO**

Destinazione d'uso

**DESCRIZIONE DELLE ALTRE SORGENTI DI RUMORE SIGNIFICATIVE**

Altre linee ferroviarie	<input type="checkbox"/>	Strade	<input type="text"/>
Impianti industriali	<input type="checkbox"/>	Altro	<input type="text"/>

**NOTE**

**NPP 0258 – Gronda Merci di Roma**  
**GRONDA MERCI DI ROMA CINTURA NORD**

Schede di censimento dei ricettori

<b>CODICE RICETTORE</b>	<b>1254</b>
-------------------------	-------------

**LOCALIZZAZIONE DELL'EDIFICIO**

Regione	Lazio
Provincia	Roma
Comune	Roma
Località	
Progressiva	1100
Distanza infrastruttura	60 m



**DATI CARATTERISTICI DELL'EDIFICIO ESAMINATO**

Tipologia	Commerciale/servizi	Numero dei piani	1
Stato conservazione	Buono	Orientamento	Parallelo

**CARATTERIZZAZIONE DEGLI INFISSI**

**NUMERO INFISSI PER FRONTE**

Fronte parallelo all'infrastruttura	10
Fronte perpendicolare/obliquo lato progressive crescenti	
Fronte perpendicolare /obliquo lato progressive decrescenti	

**CARATTERIZZAZIONE DEL CORPO FERROVIARIO**

Raso/Rilevato	<input checked="" type="checkbox"/>	Viadotto	<input type="checkbox"/>
Trincea	<input type="checkbox"/>	Galleria	<input type="checkbox"/>

**DESCRIZIONE DELLA FASCIA TRA L'INFRASTRUTTURA E L'EDIFICIO**

Destinazione d'uso

**DESCRIZIONE DELLE ALTRE SORGENTI DI RUMORE SIGNIFICATIVE**

Altre linee ferroviarie	<input type="checkbox"/>	Strade	<input type="text"/>
Impianti industriali	<input type="checkbox"/>	Altro	<input type="text"/>

**NOTE**

**NPP 0258 – Gronda Merci di Roma**  
**GRONDA MERCI DI ROMA CINTURA NORD**

Schede di censimento dei ricettori

<b>CODICE RICETTORE</b>	<b>1255</b>
-------------------------	-------------

**LOCALIZZAZIONE DELL'EDIFICIO**

Regione	Lazio
Provincia	Roma
Comune	Roma
Località	
Progressiva	1150
Distanza infrastruttura	100 m



**DATI CARATTERISTICI DELL'EDIFICIO ESAMINATO**

Tipologia	Commerciale/servizi	Numero dei piani	1
Stato conservazione	Buono	Orientamento	Parallelo

**CARATTERIZZAZIONE DEGLI INFISSI**

**NUMERO INFISSI PER FRONTE**

Fronte parallelo all'infrastruttura	15
Fronte perpendicolare/obliquo lato progressive crescenti	
Fronte perpendicolare /obliquo lato progressive decrescenti	

**CARATTERIZZAZIONE DEL CORPO FERROVIARIO**

Raso/Rilevato	<input checked="" type="checkbox"/>	Viadotto	<input type="checkbox"/>
Trincea	<input type="checkbox"/>	Galleria	<input type="checkbox"/>

**DESCRIZIONE DELLA FASCIA TRA L'INFRASTRUTTURA E L'EDIFICIO**

Destinazione d'uso	Deposito - Piazzale asfaltato
--------------------	-------------------------------

**DESCRIZIONE DELLE ALTRE SORGENTI DI RUMORE SIGNIFICATIVE**

Altre linee ferroviarie	<input type="checkbox"/>	Strade	
Impianti industriali	<input type="checkbox"/>	Altro	

**NOTE**

--

**NPP 0258 – Gronda Merci di Roma**  
**GRONDA MERCI DI ROMA CINTURA NORD**

Schede di censimento dei ricettori

<b>CODICE RICETTORE</b>	<b>1256</b>
-------------------------	-------------

**LOCALIZZAZIONE DELL'EDIFICIO**

Regione	Lazio
Provincia	Roma
Comune	Roma
Località	
Progressiva	1200
Distanza infrastruttura	60 m



**DATI CARATTERISTICI DELL'EDIFICIO ESAMINATO**

Tipologia	Commerciale/servizi	Numero dei piani	1
Stato conservazione	Buono	Orientamento	Perpendicolare

**CARATTERIZZAZIONE DEGLI INFISSI**

**NUMERO INFISSI PER FRONTE**

Fronte parallelo all'infrastruttura	
Fronte perpendicolare/obliquo lato progressive crescenti	2
Fronte perpendicolare /obliquo lato progressive decrescenti	

**CARATTERIZZAZIONE DEL CORPO FERROVIARIO**

Raso/Rilevato	<input checked="" type="checkbox"/>	Viadotto	<input type="checkbox"/>
Trincea	<input type="checkbox"/>	Galleria	<input type="checkbox"/>

**DESCRIZIONE DELLA FASCIA TRA L'INFRASTRUTTURA E L'EDIFICIO**

Destinazione d'uso	Deposito - Piazzale asfaltato
--------------------	-------------------------------

**DESCRIZIONE DELLE ALTRE SORGENTI DI RUMORE SIGNIFICATIVE**

Altre linee ferroviarie	<input type="checkbox"/>	Strade	
Impianti industriali	<input type="checkbox"/>	Altro	

NOTE

**NPP 0258 – Gronda Merci di Roma**  
**GRONDA MERCI DI ROMA CINTURA NORD**

Schede di censimento dei ricettori

<b>CODICE RICETTORE</b>	<b>1257</b>
-------------------------	-------------

**LOCALIZZAZIONE DELL'EDIFICIO**

Regione	Lazio
Provincia	Roma
Comune	Roma
Località	
Progressiva	1200
Distanza infrastruttura	90 m



**DATI CARATTERISTICI DELL'EDIFICIO ESAMINATO**

Tipologia	Commerciale/servizi	Numero dei piani	1
Stato conservazione	Buono	Orientamento	Parallelo

**CARATTERIZZAZIONE DEGLI INFISSI**

**NUMERO INFISSI PER FRONTE**

Fronte parallelo all'infrastruttura	7
Fronte perpendicolare/obliquo lato progressive crescenti	
Fronte perpendicolare /obliquo lato progressive decrescenti	

**CARATTERIZZAZIONE DEL CORPO FERROVIARIO**

Raso/Rilevato	<input checked="" type="checkbox"/>	Viadotto	<input type="checkbox"/>
Trincea	<input type="checkbox"/>	Galleria	<input type="checkbox"/>

**DESCRIZIONE DELLA FASCIA TRA L'INFRASTRUTTURA E L'EDIFICIO**

Destinazione d'uso

**DESCRIZIONE DELLE ALTRE SORGENTI DI RUMORE SIGNIFICATIVE**

Altre linee ferroviarie	<input type="checkbox"/>	Strade	<input type="text"/>
Impianti industriali	<input type="checkbox"/>	Altro	<input type="text"/>

**NOTE**



**NPP 0258 – Gronda Merci di Roma**  
**GRONDA MERCI DI ROMA CINTURA NORD**

Schede di censimento dei ricettori

<b>CODICE RICETTORE</b>	<b>1258</b>
-------------------------	-------------

**LOCALIZZAZIONE DELL'EDIFICIO**

Regione	Lazio
Provincia	Roma
Comune	Roma
Località	
Progressiva	1300
Distanza infrastruttura	90 m

DOCUMENTAZIONE FOTOGRAFICA



**DATI CARATTERISTICI DELL'EDIFICIO ESAMINATO**

Tipologia	Commerciale/servizi	Numero dei piani	1
Stato conservazione	Buono	Orientamento	Parallelo

**CARATTERIZZAZIONE DEGLI INFISSI**

**NUMERO INFISSI PER FRONTE**

Fronte parallelo all'infrastruttura	2
Fronte perpendicolare/obliquo lato progressive crescenti	
Fronte perpendicolare /obliquo lato progressive decrescenti	

**CARATTERIZZAZIONE DEL CORPO FERROVIARIO**

Raso/Rilevato	<input checked="" type="checkbox"/>	Viadotto	<input type="checkbox"/>
Trincea	<input type="checkbox"/>	Galleria	<input type="checkbox"/>

**DESCRIZIONE DELLA FASCIA TRA L'INFRASTRUTTURA E L'EDIFICIO**

Destinazione d'uso	Deposito - Piazzale asfaltato
--------------------	-------------------------------

**DESCRIZIONE DELLE ALTRE SORGENTI DI RUMORE SIGNIFICATIVE**

Altre linee ferroviarie	<input type="checkbox"/>	Strade	
Impianti industriali	<input type="checkbox"/>	Altro	

NOTE

**NPP 0258 – Gronda Merci di Roma**  
**GRONDA MERCI DI ROMA CINTURA NORD**

Schede di censimento dei ricettori

<b>CODICE RICETTORE</b>	<b>1259</b>
-------------------------	-------------

**LOCALIZZAZIONE DELL'EDIFICIO**

Regione	Lazio
Provincia	Roma
Comune	Roma
Località	
Progressiva	1300
Distanza infrastruttura	90 m



**DATI CARATTERISTICI DELL'EDIFICIO ESAMINATO**

Tipologia	Commerciale/servizi	Numero dei piani	1
Stato conservazione	Buono	Orientamento	Perpendicolare

**CARATTERIZZAZIONE DEGLI INFISSI**

**NUMERO INFISSI PER FRONTE**

Fronte parallelo all'infrastruttura	
Fronte perpendicolare/obliquo lato progressive crescenti	3
Fronte perpendicolare /obliquo lato progressive decrescenti	

**CARATTERIZZAZIONE DEL CORPO FERROVIARIO**

Raso/Rilevato	<input checked="" type="checkbox"/>	Viadotto	<input type="checkbox"/>
Trincea	<input type="checkbox"/>	Galleria	<input type="checkbox"/>

**DESCRIZIONE DELLA FASCIA TRA L'INFRASTRUTTURA E L'EDIFICIO**

Destinazione d'uso	Deposito - Piazzale asfaltato
--------------------	-------------------------------

**DESCRIZIONE DELLE ALTRE SORGENTI DI RUMORE SIGNIFICATIVE**

Altre linee ferroviarie	<input type="checkbox"/>	Strade	
Impianti industriali	<input type="checkbox"/>	Altro	

NOTE

**NPP 0258 – Gronda Merci di Roma**  
**GRONDA MERCI DI ROMA CINTURA NORD**

Schede di censimento dei ricettori

<b>CODICE RICETTORE</b>	<b>1260</b>
-------------------------	-------------

**LOCALIZZAZIONE DELL'EDIFICIO**

Regione	Lazio
Provincia	Roma
Comune	Roma
Località	
Progressiva	1300
Distanza infrastruttura	90 m

DOCUMENTAZIONE FOTOGRAFICA



**DATI CARATTERISTICI DELL'EDIFICIO ESAMINATO**

Tipologia	Commerciale/servizi	Numero dei piani	1
Stato conservazione	Medio	Orientamento	Perpendicolare

**CARATTERIZZAZIONE DEGLI INFISSI**

**NUMERO INFISSI PER FRONTE**

Fronte parallelo all'infrastruttura	
Fronte perpendicolare/obliquo lato progressive crescenti	15
Fronte perpendicolare /obliquo lato progressive decrescenti	

**CARATTERIZZAZIONE DEL CORPO FERROVIARIO**

Raso/Rilevato	<input checked="" type="checkbox"/>	Viadotto	<input type="checkbox"/>
Trincea	<input type="checkbox"/>	Galleria	<input type="checkbox"/>

**DESCRIZIONE DELLA FASCIA TRA L'INFRASTRUTTURA E L'EDIFICIO**

Destinazione d'uso	Deposito - Piazzale asfaltato
--------------------	-------------------------------

**DESCRIZIONE DELLE ALTRE SORGENTI DI RUMORE SIGNIFICATIVE**

Altre linee ferroviarie	<input type="checkbox"/>	Strade	
Impianti industriali	<input type="checkbox"/>	Altro	

NOTE

**NPP 0258 – Gronda Merci di Roma**  
**GRONDA MERCI DI ROMA CINTURA NORD**

Schede di censimento dei ricettori

<b>CODICE RICETTORE</b>	<b>1261</b>
-------------------------	-------------

**LOCALIZZAZIONE DELL'EDIFICIO**

Regione	Lazio
Provincia	Roma
Comune	Roma
Località	
Progressiva	1250
Distanza infrastruttura	70 m

DOCUMENTAZIONE FOTOGRAFICA



**DATI CARATTERISTICI DELL'EDIFICIO ESAMINATO**

Tipologia	Commerciale/servizi	Numero dei piani	1
Stato conservazione	Buono	Orientamento	Parallelo

**CARATTERIZZAZIONE DEGLI INFISSI**

**NUMERO INFISSI PER FRONTE**

Fronte parallelo all'infrastruttura	8
Fronte perpendicolare/obliquo lato progressive crescenti	
Fronte perpendicolare /obliquo lato progressive decrescenti	

**CARATTERIZZAZIONE DEL CORPO FERROVIARIO**

Raso/Rilevato	<input checked="" type="checkbox"/>	Viadotto	<input type="checkbox"/>
Trincea	<input type="checkbox"/>	Galleria	<input type="checkbox"/>

**DESCRIZIONE DELLA FASCIA TRA L'INFRASTRUTTURA E L'EDIFICIO**

Destinazione d'uso	Deposito - Piazzale asfaltato
--------------------	-------------------------------

**DESCRIZIONE DELLE ALTRE SORGENTI DI RUMORE SIGNIFICATIVE**

Altre linee ferroviarie	<input type="checkbox"/>	Strade	
Impianti industriali	<input type="checkbox"/>	Altro	

NOTE

**NPP 0258 – Gronda Merci di Roma**  
**GRONDA MERCI DI ROMA CINTURA NORD**

Schede di censimento dei ricettori

<b>CODICE RICETTORE</b>	<b>1262</b>
-------------------------	-------------

**LOCALIZZAZIONE DELL'EDIFICIO**

Regione	Lazio
Provincia	Roma
Comune	Roma
Località	
Progressiva	1300
Distanza infrastruttura	60 m



**DATI CARATTERISTICI DELL'EDIFICIO ESAMINATO**

Tipologia	Pertinenza FS	Numero dei piani	2
Stato conservazione	Buono	Orientamento	Obliquo

**CARATTERIZZAZIONE DEGLI INFISSI**

**NUMERO INFISSI PER FRONTE**

Fronte parallelo all'infrastruttura	
Fronte perpendicolare/obliquo lato progressive crescenti	3
Fronte perpendicolare /obliquo lato progressive decrescenti	3

**CARATTERIZZAZIONE DEL CORPO FERROVIARIO**

Raso/Rilevato	<input checked="" type="checkbox"/>	Viadotto	<input type="checkbox"/>
Trincea	<input type="checkbox"/>	Galleria	<input type="checkbox"/>

**DESCRIZIONE DELLA FASCIA TRA L'INFRASTRUTTURA E L'EDIFICIO**

Destinazione d'uso	Deposito - Piazzale asfaltato
--------------------	-------------------------------

**DESCRIZIONE DELLE ALTRE SORGENTI DI RUMORE SIGNIFICATIVE**

Altre linee ferroviarie	<input type="checkbox"/>	Strade	
Impianti industriali	<input type="checkbox"/>	Altro	

NOTE

**NPP 0258 – Gronda Merci di Roma**  
**GRONDA MERCI DI ROMA CINTURA NORD**

Schede di censimento dei ricettori

<b>CODICE RICETTORE</b>	<b>1263</b>
-------------------------	-------------

**LOCALIZZAZIONE DELL'EDIFICIO**

Regione	Lazio
Provincia	Roma
Comune	Roma
Località	
Progressiva	1350
Distanza infrastruttura	60 m

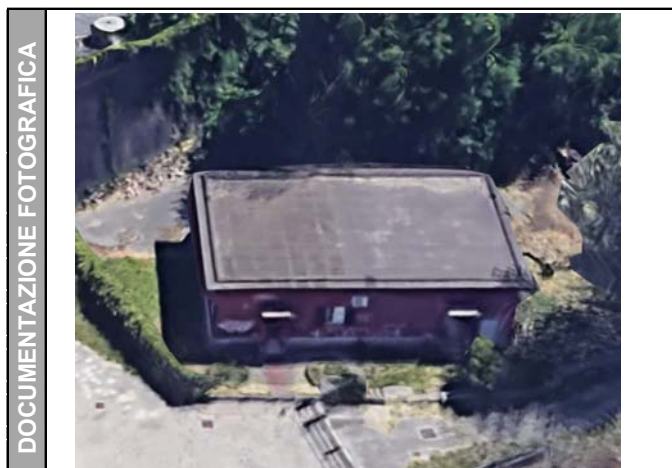

**DATI CARATTERISTICI DELL'EDIFICIO ESAMINATO**

Tipologia	Pertinenza FS	Numero dei piani	1
Stato conservazione	Medio	Orientamento	Obliquo

**CARATTERIZZAZIONE DEGLI INFISSI**

**NUMERO INFISSI PER FRONTE**

Fronte parallelo all'infrastruttura	
Fronte perpendicolare/obliquo lato progressive crescenti	2
Fronte perpendicolare /obliquo lato progressive decrescenti	1

**CARATTERIZZAZIONE DEL CORPO FERROVIARIO**

Raso/Rilevato	<input checked="" type="checkbox"/>	Viadotto	<input type="checkbox"/>
Trincea	<input type="checkbox"/>	Galleria	<input type="checkbox"/>

**DESCRIZIONE DELLA FASCIA TRA L'INFRASTRUTTURA E L'EDIFICIO**

Destinazione d'uso	Deposito - Piazzale asfaltato
--------------------	-------------------------------

**DESCRIZIONE DELLE ALTRE SORGENTI DI RUMORE SIGNIFICATIVE**

Altre linee ferroviarie	<input type="checkbox"/>	Strade	
Impianti industriali	<input type="checkbox"/>	Altro	

NOTE

**NPP 0258 – Gronda Merci di Roma**  
**GRONDA MERCI DI ROMA CINTURA NORD**

Schede di censimento dei ricettori

<b>CODICE RICETTORE</b>	<b>1264</b>
-------------------------	-------------

**LOCALIZZAZIONE DELL'EDIFICIO**

Regione	Lazio
Provincia	Roma
Comune	Roma
Località	
Progressiva	1400
Distanza infrastruttura	70 m



**DATI CARATTERISTICI DELL'EDIFICIO ESAMINATO**

Tipologia	Commerciale/servizi	Numero dei piani	1
Stato conservazione	Medio	Orientamento	Parallelo

**CARATTERIZZAZIONE DEGLI INFISSI**

**NUMERO INFISSI PER FRONTE**

Fronte parallelo all'infrastruttura	4
Fronte perpendicolare/obliquo lato progressive crescenti	
Fronte perpendicolare /obliquo lato progressive decrescenti	

**CARATTERIZZAZIONE DEL CORPO FERROVIARIO**

Raso/Rilevato	<input checked="" type="checkbox"/>	Viadotto	<input type="checkbox"/>
Trincea	<input type="checkbox"/>	Galleria	<input type="checkbox"/>

**DESCRIZIONE DELLA FASCIA TRA L'INFRASTRUTTURA E L'EDIFICIO**

Destinazione d'uso

**DESCRIZIONE DELLE ALTRE SORGENTI DI RUMORE SIGNIFICATIVE**

Altre linee ferroviarie	<input type="checkbox"/>	Strade	<input type="text"/>
Impianti industriali	<input type="checkbox"/>	Altro	<input type="text"/>

**NOTE**

**NPP 0258 – Gronda Merci di Roma**  
**GRONDA MERCI DI ROMA CINTURA NORD**

Schede di censimento dei ricettori

<b>CODICE RICETTORE</b>	<b>1265</b>
-------------------------	-------------

**LOCALIZZAZIONE DELL'EDIFICIO**

Regione	Lazio
Provincia	Roma
Comune	Roma
Località	
Progressiva	1400
Distanza infrastruttura	50 m

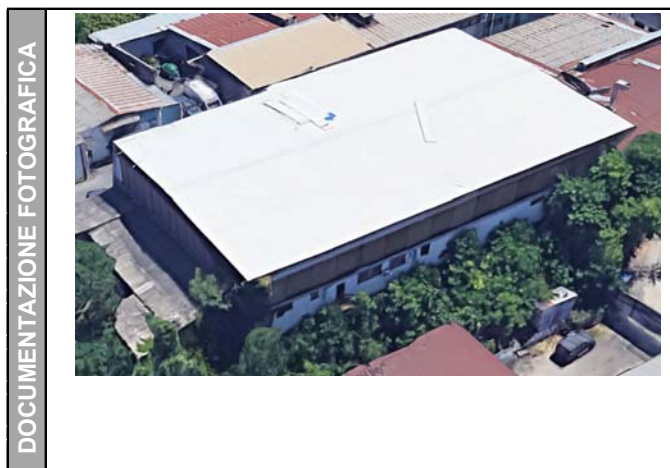

**DATI CARATTERISTICI DELL'EDIFICIO ESAMINATO**

Tipologia	Commerciale/servizi	Numero dei piani	1
Stato conservazione	Buono	Orientamento	Parallelo

**CARATTERIZZAZIONE DEGLI INFISSI**

**NUMERO INFISSI PER FRONTE**

Fronte parallelo all'infrastruttura	10
Fronte perpendicolare/obliquo lato progressive crescenti	
Fronte perpendicolare /obliquo lato progressive decrescenti	

**CARATTERIZZAZIONE DEL CORPO FERROVIARIO**

Raso/Rilevato	<input checked="" type="checkbox"/>	Viadotto	<input type="checkbox"/>
Trincea	<input type="checkbox"/>	Galleria	<input type="checkbox"/>

**DESCRIZIONE DELLA FASCIA TRA L'INFRASTRUTTURA E L'EDIFICIO**

Destinazione d'uso	Deposito - Piazzale asfaltato
--------------------	-------------------------------

**DESCRIZIONE DELLE ALTRE SORGENTI DI RUMORE SIGNIFICATIVE**

Altre linee ferroviarie	<input type="checkbox"/>	Strade	
Impianti industriali	<input type="checkbox"/>	Altro	

NOTE



**NPP 0258 – Gronda Merci di Roma**  
**GRONDA MERCI DI ROMA CINTURA NORD**

Schede di censimento dei ricettori

<b>CODICE RICETTORE</b>	<b>1266</b>
-------------------------	-------------

**LOCALIZZAZIONE DELL'EDIFICIO**

Regione	Lazio
Provincia	Roma
Comune	Roma
Località	
Progressiva	1400
Distanza infrastruttura	30 m

DOCUMENTAZIONE FOTOGRAFICA



**DATI CARATTERISTICI DELL'EDIFICIO ESAMINATO**

Tipologia	Commerciale/servizi	Numero dei piani	1
Stato conservazione	Medio	Orientamento	Parallelo

**CARATTERIZZAZIONE DEGLI INFISSI**

**NUMERO INFISSI PER FRONTE**

Fronte parallelo all'infrastruttura	
Fronte perpendicolare/obliquo lato progressive crescenti	
Fronte perpendicolare /obliquo lato progressive decrescenti	

**CARATTERIZZAZIONE DEL CORPO FERROVIARIO**

Raso/Rilevato	<input checked="" type="checkbox"/>	Viadotto	<input type="checkbox"/>
Trincea	<input type="checkbox"/>	Galleria	<input type="checkbox"/>

**DESCRIZIONE DELLA FASCIA TRA L'INFRASTRUTTURA E L'EDIFICIO**

Destinazione d'uso	Deposito - Piazzale asfaltato
--------------------	-------------------------------

**DESCRIZIONE DELLE ALTRE SORGENTI DI RUMORE SIGNIFICATIVE**

Altre linee ferroviarie	<input type="checkbox"/>	Strade	
Impianti industriali	<input type="checkbox"/>	Altro	

NOTE

**NPP 0258 – Gronda Merci di Roma**  
**GRONDA MERCI DI ROMA CINTURA NORD**  
Schede di censimento dei ricettori

<b>CODICE RICETTORE</b>	<b>1267</b>
-------------------------	-------------

**LOCALIZZAZIONE DELL'EDIFICIO**

Regione	Lazio
Provincia	Roma
Comune	Roma
Località	
Progressiva	1500
Distanza infrastruttura	50 m



**DATI CARATTERISTICI DELL'EDIFICIO ESAMINATO**

Tipologia	Commerciale/servizi	Numero dei piani	1
Stato conservazione	Medio	Orientamento	Parallelo

**CARATTERIZZAZIONE DEGLI INFISSI**

**NUMERO INFISSI PER FRONTE**

Fronte parallelo all'infrastruttura	
Fronte perpendicolare/obliquo lato progressive crescenti	12
Fronte perpendicolare /obliquo lato progressive decrescenti	

**CARATTERIZZAZIONE DEL CORPO FERROVIARIO**

Raso/Rilevato	<input checked="" type="checkbox"/>	Viadotto	<input type="checkbox"/>
Trincea	<input type="checkbox"/>	Galleria	<input type="checkbox"/>

**DESCRIZIONE DELLA FASCIA TRA L'INFRASTRUTTURA E L'EDIFICIO**

Destinazione d'uso

**DESCRIZIONE DELLE ALTRE SORGENTI DI RUMORE SIGNIFICATIVE**

Altre linee ferroviarie	<input type="checkbox"/>	Strade	<input type="text"/>
Impianti industriali	<input type="checkbox"/>	Altro	<input type="text"/>

**NOTE**

**NPP 0258 – Gronda Merci di Roma**  
**GRONDA MERCI DI ROMA CINTURA NORD**

Schede di censimento dei ricettori

<b>CODICE RICETTORE</b>	<b>1268</b>
-------------------------	-------------

**LOCALIZZAZIONE DELL'EDIFICIO**

Regione	Lazio
Provincia	Roma
Comune	Roma
Località	
Progressiva	1500
Distanza infrastruttura	80 m

DOCUMENTAZIONE FOTOGRAFICA

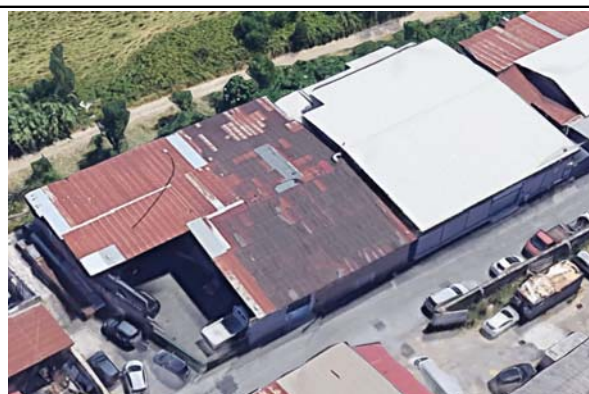

**DATI CARATTERISTICI DELL'EDIFICIO ESAMINATO**

Tipologia	Commerciale/servizi	Numero dei piani	1
Stato conservazione	Medio	Orientamento	Parallelo

**CARATTERIZZAZIONE DEGLI INFISSI**

**NUMERO INFISSI PER FRONTE**

Fronte parallelo all'infrastruttura	5
Fronte perpendicolare/obliquo lato progressive crescenti	
Fronte perpendicolare /obliquo lato progressive decrescenti	

**CARATTERIZZAZIONE DEL CORPO FERROVIARIO**

Raso/Rilevato	<input checked="" type="checkbox"/>	Viadotto	<input type="checkbox"/>
Trincea	<input type="checkbox"/>	Galleria	<input type="checkbox"/>

**DESCRIZIONE DELLA FASCIA TRA L'INFRASTRUTTURA E L'EDIFICIO**

Destinazione d'uso	Deposito - Piazzale asfaltato
--------------------	-------------------------------

**DESCRIZIONE DELLE ALTRE SORGENTI DI RUMORE SIGNIFICATIVE**

Altre linee ferroviarie	<input type="checkbox"/>	Strade	
Impianti industriali	<input type="checkbox"/>	Altro	

NOTE

**NPP 0258 – Gronda Merci di Roma**  
**GRONDA MERCI DI ROMA CINTURA NORD**

Schede di censimento dei ricettori

<b>CODICE RICETTORE</b>	<b>1269</b>
-------------------------	-------------

**LOCALIZZAZIONE DELL'EDIFICIO**

Regione	Lazio
Provincia	Roma
Comune	Roma
Località	
Progressiva	1550
Distanza infrastruttura	80 m

DOCUMENTAZIONE FOTOGRAFICA



**DATI CARATTERISTICI DELL'EDIFICIO ESAMINATO**

Tipologia	Commerciale/servizi	Numero dei piani	1
Stato conservazione	Medio	Orientamento	Parallelo

**CARATTERIZZAZIONE DEGLI INFISSI**

**NUMERO INFISSI PER FRONTE**

Fronte parallelo all'infrastruttura	10
Fronte perpendicolare/obliquo lato progressive crescenti	
Fronte perpendicolare /obliquo lato progressive decrescenti	

**CARATTERIZZAZIONE DEL CORPO FERROVIARIO**

Raso/Rilevato	<input checked="" type="checkbox"/>	Viadotto	<input type="checkbox"/>
Trincea	<input type="checkbox"/>	Galleria	<input type="checkbox"/>

**DESCRIZIONE DELLA FASCIA TRA L'INFRASTRUTTURA E L'EDIFICIO**

Destinazione d'uso	Deposito - Piazzale asfaltato
--------------------	-------------------------------

**DESCRIZIONE DELLE ALTRE SORGENTI DI RUMORE SIGNIFICATIVE**

Altre linee ferroviarie	<input type="checkbox"/>	Strade	
Impianti industriali	<input type="checkbox"/>	Altro	

NOTE

**NPP 0258 – Gronda Merci di Roma**  
**GRONDA MERCI DI ROMA CINTURA NORD**

Schede di censimento dei ricettori

<b>CODICE RICETTORE</b>	<b>1270</b>
-------------------------	-------------

**LOCALIZZAZIONE DELL'EDIFICIO**

Regione	Lazio
Provincia	Roma
Comune	Roma
Località	
Progressiva	1550
Distanza infrastruttura	50 m



**DATI CARATTERISTICI DELL'EDIFICIO ESAMINATO**

Tipologia	Commerciale/servizi	Numero dei piani	1
Stato conservazione	Cattivo	Orientamento	Parallelo

**CARATTERIZZAZIONE DEGLI INFISSI**

**NUMERO INFISSI PER FRONTE**

Fronte parallelo all'infrastruttura	4
Fronte perpendicolare/obliquo lato progressive crescenti	
Fronte perpendicolare /obliquo lato progressive decrescenti	

**CARATTERIZZAZIONE DEL CORPO FERROVIARIO**

Raso/Rilevato	<input checked="" type="checkbox"/>	Viadotto	<input type="checkbox"/>
Trincea	<input type="checkbox"/>	Galleria	<input type="checkbox"/>

**DESCRIZIONE DELLA FASCIA TRA L'INFRASTRUTTURA E L'EDIFICIO**

Destinazione d'uso	Deposito - Piazzale asfaltato
--------------------	-------------------------------

**DESCRIZIONE DELLE ALTRE SORGENTI DI RUMORE SIGNIFICATIVE**

Altre linee ferroviarie	<input type="checkbox"/>	Strade	
Impianti industriali	<input type="checkbox"/>	Altro	

**NOTE**

**NPP 0258 – Gronda Merci di Roma**  
**GRONDA MERCI DI ROMA CINTURA NORD**

Schede di censimento dei ricettori

<b>CODICE RICETTORE</b>	<b>1271</b>
-------------------------	-------------

**LOCALIZZAZIONE DELL'EDIFICIO**

Regione	Lazio
Provincia	Roma
Comune	Roma
Località	
Progressiva	1600
Distanza infrastruttura	80 m

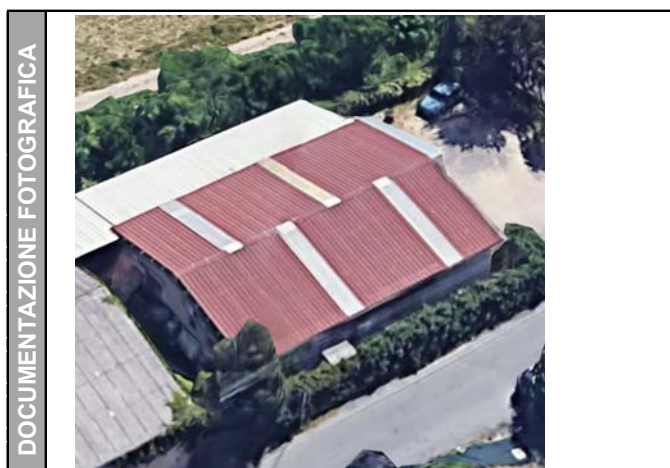

**DATI CARATTERISTICI DELL'EDIFICIO ESAMINATO**

Tipologia	Commerciale/servizi	Numero dei piani	1
Stato conservazione	Medio	Orientamento	Parallelo

**CARATTERIZZAZIONE DEGLI INFISSI**

**NUMERO INFISSI PER FRONTE**

Fronte parallelo all'infrastruttura	2
Fronte perpendicolare/obliquo lato progressive crescenti	
Fronte perpendicolare /obliquo lato progressive decrescenti	

**CARATTERIZZAZIONE DEL CORPO FERROVIARIO**

Raso/Rilevato	<input checked="" type="checkbox"/>	Viadotto	<input type="checkbox"/>
Trincea	<input type="checkbox"/>	Galleria	<input type="checkbox"/>

**DESCRIZIONE DELLA FASCIA TRA L'INFRASTRUTTURA E L'EDIFICIO**

Destinazione d'uso	Deposito - Piazzale asfaltato
--------------------	-------------------------------

**DESCRIZIONE DELLE ALTRE SORGENTI DI RUMORE SIGNIFICATIVE**

Altre linee ferroviarie	<input type="checkbox"/>	Strade	
Impianti industriali	<input type="checkbox"/>	Altro	

NOTE

**NPP 0258 – Gronda Merci di Roma**  
**GRONDA MERCI DI ROMA CINTURA NORD**

Schede di censimento dei ricettori

<b>CODICE RICETTORE</b>	<b>1272</b>
-------------------------	-------------

**LOCALIZZAZIONE DELL'EDIFICIO**

Regione	Lazio
Provincia	Roma
Comune	Roma
Località	
Progressiva	1650
Distanza infrastruttura	70 m

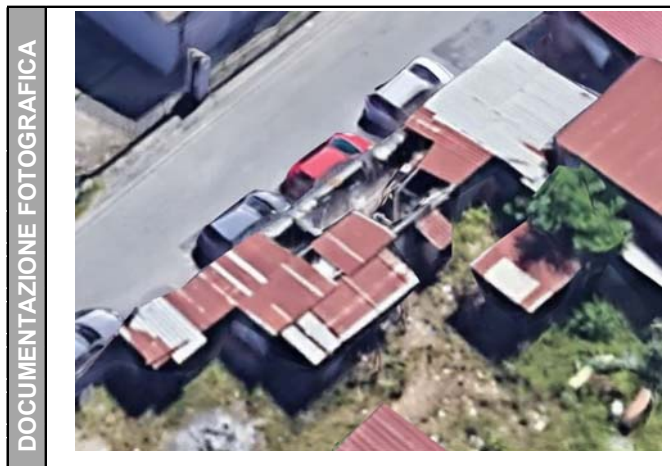

**DATI CARATTERISTICI DELL'EDIFICIO ESAMINATO**

Tipologia	Commerciale/servizi	Numero dei piani	1
Stato conservazione	Cattivo	Orientamento	Parallelo

**CARATTERIZZAZIONE DEGLI INFISSI**

**NUMERO INFISSI PER FRONTE**

Fronte parallelo all'infrastruttura	2
Fronte perpendicolare/obliquo lato progressive crescenti	
Fronte perpendicolare /obliquo lato progressive decrescenti	

**CARATTERIZZAZIONE DEL CORPO FERROVIARIO**

Raso/Rilevato	<input checked="" type="checkbox"/>	Viadotto	<input type="checkbox"/>
Trincea	<input type="checkbox"/>	Galleria	<input type="checkbox"/>

**DESCRIZIONE DELLA FASCIA TRA L'INFRASTRUTTURA E L'EDIFICIO**

Destinazione d'uso	Deposito - Piazzale asfaltato
--------------------	-------------------------------

**DESCRIZIONE DELLE ALTRE SORGENTI DI RUMORE SIGNIFICATIVE**

Altre linee ferroviarie	<input type="checkbox"/>	Strade	
Impianti industriali	<input type="checkbox"/>	Altro	

NOTE

**NPP 0258 – Gronda Merci di Roma**  
**GRONDA MERCI DI ROMA CINTURA NORD**

Schede di censimento dei ricettori

<b>CODICE RICETTORE</b>	<b>1273</b>
-------------------------	-------------

**LOCALIZZAZIONE DELL'EDIFICIO**

Regione	Lazio
Provincia	Roma
Comune	Roma
Località	
Progressiva	1650
Distanza infrastruttura	70 m



**DATI CARATTERISTICI DELL'EDIFICIO ESAMINATO**

Tipologia	Commerciale/servizi	Numero dei piani	1
Stato conservazione	Medio	Orientamento	Parallelo

**CARATTERIZZAZIONE DEGLI INFISSI**

**NUMERO INFISSI PER FRONTE**

Fronte parallelo all'infrastruttura	5
Fronte perpendicolare/obliquo lato progressive crescenti	
Fronte perpendicolare /obliquo lato progressive decrescenti	

**CARATTERIZZAZIONE DEL CORPO FERROVIARIO**

Raso/Rilevato	<input checked="" type="checkbox"/>	Viadotto	<input type="checkbox"/>
Trincea	<input type="checkbox"/>	Galleria	<input type="checkbox"/>

**DESCRIZIONE DELLA FASCIA TRA L'INFRASTRUTTURA E L'EDIFICIO**

Destinazione d'uso	Deposito - Piazzale asfaltato
--------------------	-------------------------------

**DESCRIZIONE DELLE ALTRE SORGENTI DI RUMORE SIGNIFICATIVE**

Altre linee ferroviarie	<input type="checkbox"/>	Strade	
Impianti industriali	<input type="checkbox"/>	Altro	

**NOTE**



**NPP 0258 – Gronda Merci di Roma**  
**GRONDA MERCI DI ROMA CINTURA NORD**

Schede di censimento dei ricettori

<b>CODICE RICETTORE</b>	<b>1274</b>
-------------------------	-------------

**LOCALIZZAZIONE DELL'EDIFICIO**

Regione	Lazio
Provincia	Roma
Comune	Roma
Località	
Progressiva	1650
Distanza infrastruttura	50 m



**DATI CARATTERISTICI DELL'EDIFICIO ESAMINATO**

Tipologia	Commerciale/servizi	Numero dei piani	1
Stato conservazione	Medio	Orientamento	Perpendicolare

**CARATTERIZZAZIONE DEGLI INFISSI**

**NUMERO INFISSI PER FRONTE**

Fronte parallelo all'infrastruttura	
Fronte perpendicolare/obliquo lato progressive crescenti	2
Fronte perpendicolare /obliquo lato progressive decrescenti	

**CARATTERIZZAZIONE DEL CORPO FERROVIARIO**

Raso/Rilevato	<input checked="" type="checkbox"/>	Viadotto	<input type="checkbox"/>
Trincea	<input type="checkbox"/>	Galleria	<input type="checkbox"/>

**DESCRIZIONE DELLA FASCIA TRA L'INFRASTRUTTURA E L'EDIFICIO**

Destinazione d'uso	Deposito - Piazzale asfaltato
--------------------	-------------------------------

**DESCRIZIONE DELLE ALTRE SORGENTI DI RUMORE SIGNIFICATIVE**

Altre linee ferroviarie	<input type="checkbox"/>	Strade	
Impianti industriali	<input type="checkbox"/>	Altro	

NOTE

**NPP 0258 – Gronda Merci di Roma**  
**GRONDA MERCI DI ROMA CINTURA NORD**

Schede di censimento dei ricettori

<b>CODICE RICETTORE</b>	<b>1275</b>
-------------------------	-------------

**LOCALIZZAZIONE DELL'EDIFICIO**

Regione	Lazio
Provincia	Roma
Comune	Roma
Località	
Progressiva	1650
Distanza infrastruttura	50 m

DOCUMENTAZIONE FOTOGRAFICA



**DATI CARATTERISTICI DELL'EDIFICIO ESAMINATO**

Tipologia	Commerciale/servizi	Numero dei piani	1
Stato conservazione	Medio	Orientamento	Parallelo

**CARATTERIZZAZIONE DEGLI INFISSI**

**NUMERO INFISSI PER FRONTE**

Fronte parallelo all'infrastruttura	4
Fronte perpendicolare/obliquo lato progressive crescenti	
Fronte perpendicolare /obliquo lato progressive decrescenti	

**CARATTERIZZAZIONE DEL CORPO FERROVIARIO**

Raso/Rilevato	<input checked="" type="checkbox"/>	Viadotto	<input type="checkbox"/>
Trincea	<input type="checkbox"/>	Galleria	<input type="checkbox"/>

**DESCRIZIONE DELLA FASCIA TRA L'INFRASTRUTTURA E L'EDIFICIO**

Destinazione d'uso	Deposito - Piazzale asfaltato
--------------------	-------------------------------

**DESCRIZIONE DELLE ALTRE SORGENTI DI RUMORE SIGNIFICATIVE**

Altre linee ferroviarie	<input type="checkbox"/>	Strade	
Impianti industriali	<input type="checkbox"/>	Altro	

NOTE

**NPP 0258 – Gronda Merci di Roma**  
**GRONDA MERCI DI ROMA CINTURA NORD**

Schede di censimento dei ricettori

<b>CODICE RICETTORE</b>	<b>1276</b>
-------------------------	-------------

**LOCALIZZAZIONE DELL'EDIFICIO**

Regione	Lazio
Provincia	Roma
Comune	Roma
Località	
Progressiva	1700
Distanza infrastruttura	50 m

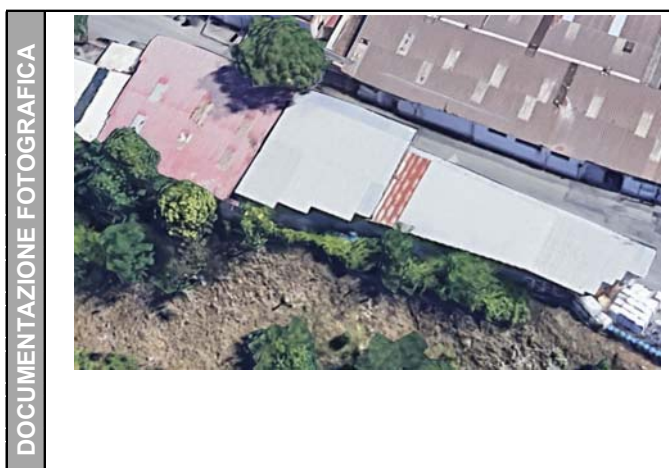

**DATI CARATTERISTICI DELL'EDIFICIO ESAMINATO**

Tipologia	Commerciale/servizi	Numero dei piani	1
Stato conservazione	Medio	Orientamento	Parallelo

**CARATTERIZZAZIONE DEGLI INFISSI**

**NUMERO INFISSI PER FRONTE**

Fronte parallelo all'infrastruttura	2
Fronte perpendicolare/obliquo lato progressive crescenti	
Fronte perpendicolare /obliquo lato progressive decrescenti	

**CARATTERIZZAZIONE DEL CORPO FERROVIARIO**

Raso/Rilevato	<input checked="" type="checkbox"/>	Viadotto	<input type="checkbox"/>
Trincea	<input type="checkbox"/>	Galleria	<input type="checkbox"/>

**DESCRIZIONE DELLA FASCIA TRA L'INFRASTRUTTURA E L'EDIFICIO**

Destinazione d'uso	Deposito - Piazzale asfaltato
--------------------	-------------------------------

**DESCRIZIONE DELLE ALTRE SORGENTI DI RUMORE SIGNIFICATIVE**

Altre linee ferroviarie	<input type="checkbox"/>	Strade	
Impianti industriali	<input type="checkbox"/>	Altro	

NOTE

**NPP 0258 – Gronda Merci di Roma**  
**GRONDA MERCI DI ROMA CINTURA NORD**

Schede di censimento dei ricettori

<b>CODICE RICETTORE</b>	<b>1277</b>
-------------------------	-------------

**LOCALIZZAZIONE DELL'EDIFICIO**

Regione	Lazio
Provincia	Roma
Comune	Roma
Località	
Progressiva	1700
Distanza infrastruttura	60 m



**DATI CARATTERISTICI DELL'EDIFICIO ESAMINATO**

Tipologia	Commerciale/servizi	Numero dei piani	1
Stato conservazione	Medio	Orientamento	Parallelo

**CARATTERIZZAZIONE DEGLI INFISSI**

**NUMERO INFISSI PER FRONTE**

Fronte parallelo all'infrastruttura	10
Fronte perpendicolare/obliquo lato progressive crescenti	
Fronte perpendicolare /obliquo lato progressive decrescenti	

**CARATTERIZZAZIONE DEL CORPO FERROVIARIO**

Raso/Rilevato	<input checked="" type="checkbox"/>	Viadotto	<input type="checkbox"/>
Trincea	<input type="checkbox"/>	Galleria	<input type="checkbox"/>

**DESCRIZIONE DELLA FASCIA TRA L'INFRASTRUTTURA E L'EDIFICIO**

Destinazione d'uso	Deposito - Piazzale asfaltato
--------------------	-------------------------------

**DESCRIZIONE DELLE ALTRE SORGENTI DI RUMORE SIGNIFICATIVE**

Altre linee ferroviarie	<input type="checkbox"/>	Strade	
Impianti industriali	<input type="checkbox"/>	Altro	

NOTE

**NPP 0258 – Gronda Merci di Roma**  
**GRONDA MERCI DI ROMA CINTURA NORD**

Schede di censimento dei ricettori

<b>CODICE RICETTORE</b>	<b>1278</b>
-------------------------	-------------

**LOCALIZZAZIONE DELL'EDIFICIO**

Regione	Lazio
Provincia	Roma
Comune	Roma
Località	
Progressiva	1800
Distanza infrastruttura	60 m



**DATI CARATTERISTICI DELL'EDIFICIO ESAMINATO**

Tipologia	Commerciale/servizi	Numero dei piani	1
Stato conservazione	Medio	Orientamento	Perpendicolare

**CARATTERIZZAZIONE DEGLI INFISSI**

**NUMERO INFISSI PER FRONTE**

Fronte parallelo all'infrastruttura	
Fronte perpendicolare/obliquo lato progressive crescenti	2
Fronte perpendicolare /obliquo lato progressive decrescenti	

**CARATTERIZZAZIONE DEL CORPO FERROVIARIO**

Raso/Rilevato	<input checked="" type="checkbox"/>	Viadotto	<input type="checkbox"/>
Trincea	<input type="checkbox"/>	Galleria	<input type="checkbox"/>

**DESCRIZIONE DELLA FASCIA TRA L'INFRASTRUTTURA E L'EDIFICIO**

Destinazione d'uso	Deposito - Piazzale asfaltato
--------------------	-------------------------------

**DESCRIZIONE DELLE ALTRE SORGENTI DI RUMORE SIGNIFICATIVE**

Altre linee ferroviarie	<input type="checkbox"/>	Strade	
Impianti industriali	<input type="checkbox"/>	Altro	

NOTE

NPP 0258 – Gronda Merci di Roma  
GRONDA MERCI DI ROMA CINTURA NORD

Schede di censimento dei ricettori

<b>CODICE RICETTORE</b>	<b>1279</b>
-------------------------	-------------

**LOCALIZZAZIONE DELL'EDIFICIO**

Regione	Lazio
Provincia	Roma
Comune	Roma
Località	
Progressiva	1800
Distanza infrastruttura	60 m

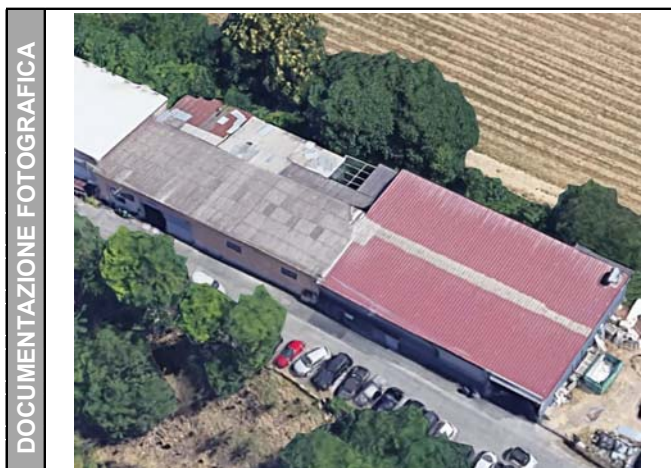

**DATI CARATTERISTICI DELL'EDIFICIO ESAMINATO**

Tipologia	Commerciale/servizi	Numero dei piani	1
Stato conservazione	Buono	Orientamento	Parallelo

**CARATTERIZZAZIONE DEGLI INFISSI**

**NUMERO INFISSI PER FRONTE**

Fronte parallelo all'infrastruttura	5
Fronte perpendicolare/obliquo lato progressive crescenti	
Fronte perpendicolare /obliquo lato progressive decrescenti	

**CARATTERIZZAZIONE DEL CORPO FERROVIARIO**

Raso/Rilevato	<input checked="" type="checkbox"/>	Viadotto	<input type="checkbox"/>
Trincea	<input type="checkbox"/>	Galleria	<input type="checkbox"/>

**DESCRIZIONE DELLA FASCIA TRA L'INFRASTRUTTURA E L'EDIFICIO**

Destinazione d'uso	Deposito - Piazzale asfaltato
--------------------	-------------------------------

**DESCRIZIONE DELLE ALTRE SORGENTI DI RUMORE SIGNIFICATIVE**

Altre linee ferroviarie	<input type="checkbox"/>	Strade	
Impianti industriali	<input type="checkbox"/>	Altro	

NOTE

**NPP 0258 – Gronda Merci di Roma**  
**GRONDA MERCI DI ROMA CINTURA NORD**

Schede di censimento dei ricettori

<b>CODICE RICETTORE</b>	<b>1280</b>
-------------------------	-------------

**LOCALIZZAZIONE DELL'EDIFICIO**

Regione	Lazio
Provincia	Roma
Comune	Roma
Località	
Progressiva	1900
Distanza infrastruttura	70 m

DOCUMENTAZIONE FOTOGRAFICA



**DATI CARATTERISTICI DELL'EDIFICIO ESAMINATO**

Tipologia	Commerciale/servizi	Numero dei piani	1
Stato conservazione	Buono	Orientamento	Parallelo

**CARATTERIZZAZIONE DEGLI INFISSI**

**NUMERO INFISSI PER FRONTE**

Fronte parallelo all'infrastruttura	10
Fronte perpendicolare/obliquo lato progressive crescenti	
Fronte perpendicolare /obliquo lato progressive decrescenti	

**CARATTERIZZAZIONE DEL CORPO FERROVIARIO**

Raso/Rilevato	<input checked="" type="checkbox"/>	Viadotto	<input type="checkbox"/>
Trincea	<input type="checkbox"/>	Galleria	<input type="checkbox"/>

**DESCRIZIONE DELLA FASCIA TRA L'INFRASTRUTTURA E L'EDIFICIO**

Destinazione d'uso	Deposito - Piazzale asfaltato
--------------------	-------------------------------

**DESCRIZIONE DELLE ALTRE SORGENTI DI RUMORE SIGNIFICATIVE**

Altre linee ferroviarie	<input type="checkbox"/>	Strade	
Impianti industriali	<input type="checkbox"/>	Altro	

NOTE

# NPP 0258 – Gronda Merci di Roma

## GRONDA MERCI DI ROMA CINTURA NORD

Schede di censimento dei ricettori

<b>CODICE RICETTORE</b>	<b>1281</b>
-------------------------	-------------

### LOCALIZZAZIONE DELL'EDIFICIO

Regione	Lazio
Provincia	Roma
Comune	Roma
Località	
Progressiva	2000
Distanza infrastruttura	70 m

DOCUMENTAZIONE FOTOGRAFICA



### DATI CARATTERISTICI DELL'EDIFICIO ESAMINATO

Tipologia	Commerciale/servizi	Numero dei piani	1
Stato conservazione	Medio	Orientamento	Parallelo

### CARATTERIZZAZIONE DEGLI INFISSI

#### NUMERO INFISSI PER FRONTE

Fronte parallelo all'infrastruttura	8
Fronte perpendicolare/obliquo lato progressive crescenti	
Fronte perpendicolare /obliquo lato progressive decrescenti	

### CARATTERIZZAZIONE DEL CORPO FERROVIARIO

Raso/Rilevato	<input checked="" type="checkbox"/>	Viadotto	<input type="checkbox"/>
Trincea	<input type="checkbox"/>	Galleria	<input type="checkbox"/>

### DESCRIZIONE DELLA FASCIA TRA L'INFRASTRUTTURA E L'EDIFICIO

Destinazione d'uso	Deposito - Piazzale asfaltato
--------------------	-------------------------------

### DESCRIZIONE DELLE ALTRE SORGENTI DI RUMORE SIGNIFICATIVE

Altre linee ferroviarie	<input type="checkbox"/>	Strade	
Impianti industriali	<input type="checkbox"/>	Altro	

NOTE



# NPP 0258 – GRONDA MERCI DI ROMA

## GRONDA MERCI DI ROMA CINTURA NORD

Schede di censimento dei ricettori

<b>CODICE RICETTORE</b>	<b>2255</b>
-------------------------	-------------

### LOCALIZZAZIONE DELL'EDIFICIO

Regione	Lazio
Provincia	Roma
Comune	Roma
Località	
Progressiva	0+200
Distanza infrastruttura	35 m



### DATI CARATTERISTICI DELL'EDIFICIO ESAMINATO

Tipologia	Residenziale	Numero dei piani	7
Stato conservazione	Buono	Orientamento	Parallelo

### CARATTERIZZAZIONE DEGLI INFISSI

#### NUMERO INFISSI PER FRONTE

Fronte parallelo all'infrastruttura	22
Fronte perpendicolare/obliquo lato progressive crescenti	14
Fronte perpendicolare /obliquo lato progressive decrescenti	14

### CARATTERIZZAZIONE DEL CORPO FERROVIARIO

Raso/Rilevato	<input checked="" type="checkbox"/>	Viadotto	<input type="checkbox"/>
Trincea	<input type="checkbox"/>	Galleria	<input type="checkbox"/>

### DESCRIZIONE DELLA FASCIA TRA L'INFRASTRUTTURA E L'EDIFICIO

Destinazione d'uso	Edificato
--------------------	-----------

### DESCRIZIONE DELLE ALTRE SORGENTI DI RUMORE SIGNIFICATIVE

Altre linee ferroviarie	<input type="checkbox"/>	Strade	
Impianti industriali	<input type="checkbox"/>	Altro	

NOTE

# NPP 0258 – GRONDA MERCI DI ROMA

## GRONDA MERCI DI ROMA CINTURA NORD

Schede di censimento dei ricettori

<b>CODICE RICETTORE</b>	<b>2256</b>
-------------------------	-------------

### LOCALIZZAZIONE DELL'EDIFICIO

Regione	Lazio
Provincia	Roma
Comune	Roma
Località	
Progressiva	0+200
Distanza infrastruttura	65 m

DOCUMENTAZIONE FOTOGRAFICA



### DATI CARATTERISTICI DELL'EDIFICIO ESAMINATO

Tipologia	Residenziale	Numero dei piani	7
Stato conservazione	Buono	Orientamento	Parallelo

### CARATTERIZZAZIONE DEGLI INFISSI

#### NUMERO INFISSI PER FRONTE

Fronte parallelo all'infrastruttura	47
Fronte perpendicolare/obliquo lato progressive crescenti	10
Fronte perpendicolare /obliquo lato progressive decrescenti	10

### CARATTERIZZAZIONE DEL CORPO FERROVIARIO

Raso/Rilevato	<input checked="" type="checkbox"/>	Viadotto	<input type="checkbox"/>
Trincea	<input type="checkbox"/>	Galleria	<input type="checkbox"/>

### DESCRIZIONE DELLA FASCIA TRA L'INFRASTRUTTURA E L'EDIFICIO

Destinazione d'uso	Edificato
--------------------	-----------

### DESCRIZIONE DELLE ALTRE SORGENTI DI RUMORE SIGNIFICATIVE

Altre linee ferroviarie	<input type="checkbox"/>	Strade	
Impianti industriali	<input type="checkbox"/>	Altro	

NOTE

# NPP 0258 – GRONDA MERCI DI ROMA

## GRONDA MERCI DI ROMA CINTURA NORD

Schede di censimento dei ricettori

<b>CODICE RICETTORE</b>	<b>2257</b>
-------------------------	-------------

### LOCALIZZAZIONE DELL'EDIFICIO

Regione	Lazio
Provincia	Roma
Comune	Roma
Località	
Progressiva	0+235
Distanza infrastruttura	35 m

DOCUMENTAZIONE FOTOGRAFICA



### DATI CARATTERISTICI DELL'EDIFICIO ESAMINATO

Tipologia	Residenziale	Numero dei piani	6
Stato conservazione	Buono	Orientamento	Parallelo

### CARATTERIZZAZIONE DEGLI INFISSI

#### NUMERO INFISSI PER FRONTE

Fronte parallelo all'infrastruttura	34
Fronte perpendicolare/obliquo lato progressive crescenti	12
Fronte perpendicolare /obliquo lato progressive decrescenti	12

### CARATTERIZZAZIONE DEL CORPO FERROVIARIO

Raso/Rilevato	<input checked="" type="checkbox"/>	Viadotto	<input type="checkbox"/>
Trincea	<input type="checkbox"/>	Galleria	<input type="checkbox"/>

### DESCRIZIONE DELLA FASCIA TRA L'INFRASTRUTTURA E L'EDIFICIO

Destinazione d'uso	Edificato
--------------------	-----------

### DESCRIZIONE DELLE ALTRE SORGENTI DI RUMORE SIGNIFICATIVE

Altre linee ferroviarie	<input type="checkbox"/>	Strade	
Impianti industriali	<input type="checkbox"/>	Altro	

NOTE

# NPP 0258 – GRONDA MERCI DI ROMA

## GRONDA MERCI DI ROMA CINTURA NORD

Schede di censimento dei ricettori

<b>CODICE RICETTORE</b>	<b>2258</b>
-------------------------	-------------

### LOCALIZZAZIONE DELL'EDIFICIO

Regione	Lazio
Provincia	Roma
Comune	Roma
Località	
Progressiva	0+235
Distanza infrastruttura	70 m

DOCUMENTAZIONE FOTOGRAFICA



### DATI CARATTERISTICI DELL'EDIFICIO ESAMINATO

Tipologia	Residenziale	Numero dei piani	6
Stato conservazione	Buono	Orientamento	Parallelo

### CARATTERIZZAZIONE DEGLI INFISSI

#### NUMERO INFISSI PER FRONTE

Fronte parallelo all'infrastruttura	50
Fronte perpendicolare/obliquo lato progressive crescenti	12
Fronte perpendicolare /obliquo lato progressive decrescenti	9

### CARATTERIZZAZIONE DEL CORPO FERROVIARIO

Raso/Rilevato	<input checked="" type="checkbox"/>	Viadotto	<input type="checkbox"/>
Trincea	<input type="checkbox"/>	Galleria	<input type="checkbox"/>

### DESCRIZIONE DELLA FASCIA TRA L'INFRASTRUTTURA E L'EDIFICIO

Destinazione d'uso	Edificato
--------------------	-----------

### DESCRIZIONE DELLE ALTRE SORGENTI DI RUMORE SIGNIFICATIVE

Altre linee ferroviarie	<input type="checkbox"/>	Strade	
Impianti industriali	<input type="checkbox"/>	Altro	

NOTE

# NPP 0258 – GRONDA MERCI DI ROMA

## GRONDA MERCI DI ROMA CINTURA NORD

Schede di censimento dei ricettori

<b>CODICE RICETTORE</b>	<b>2259</b>
-------------------------	-------------

### LOCALIZZAZIONE DELL'EDIFICIO

Regione	Lazio
Provincia	Roma
Comune	Roma
Località	
Progressiva	0+265
Distanza infrastruttura	35 m



### DATI CARATTERISTICI DELL'EDIFICIO ESAMINATO

Tipologia	Residenziale	Numero dei piani	5
Stato conservazione	Buono	Orientamento	Parallelo

### CARATTERIZZAZIONE DEGLI INFISSI

#### NUMERO INFISSI PER FRONTE

Fronte parallelo all'infrastruttura	48
Fronte perpendicolare/obliquo lato progressive crescenti	16
Fronte perpendicolare /obliquo lato progressive decrescenti	16

### CARATTERIZZAZIONE DEL CORPO FERROVIARIO

Raso/Rilevato	<input checked="" type="checkbox"/>	Viadotto	<input type="checkbox"/>
Trincea	<input type="checkbox"/>	Galleria	<input type="checkbox"/>

### DESCRIZIONE DELLA FASCIA TRA L'INFRASTRUTTURA E L'EDIFICIO

Destinazione d'uso	Edificato
--------------------	-----------

### DESCRIZIONE DELLE ALTRE SORGENTI DI RUMORE SIGNIFICATIVE

Altre linee ferroviarie	<input type="checkbox"/>	Strade	
Impianti industriali	<input type="checkbox"/>	Altro	

NOTE

# NPP 0258 – GRONDA MERCI DI ROMA

## GRONDA MERCI DI ROMA CINTURA NORD

Schede di censimento dei ricettori

<b>CODICE RICETTORE</b>	<b>2260</b>
-------------------------	-------------

### LOCALIZZAZIONE DELL'EDIFICIO

Regione	Lazio
Provincia	Roma
Comune	Roma
Località	
Progressiva	0+265
Distanza infrastruttura	70 m

DOCUMENTAZIONE FOTOGRAFICA



### DATI CARATTERISTICI DELL'EDIFICIO ESAMINATO

Tipologia	Residenziale	Numero dei piani	5
Stato conservazione	Buono	Orientamento	Perpendicolare

### CARATTERIZZAZIONE DEGLI INFISSI

#### NUMERO INFISSI PER FRONTE

Fronte parallelo all'infrastruttura	28
Fronte perpendicolare/obliquo lato progressive crescenti	30
Fronte perpendicolare /obliquo lato progressive decrescenti	30

### CARATTERIZZAZIONE DEL CORPO FERROVIARIO

Raso/Rilevato	<input checked="" type="checkbox"/>	Viadotto	<input type="checkbox"/>
Trincea	<input type="checkbox"/>	Galleria	<input type="checkbox"/>

### DESCRIZIONE DELLA FASCIA TRA L'INFRASTRUTTURA E L'EDIFICIO

Destinazione d'uso	Edificato
--------------------	-----------

### DESCRIZIONE DELLE ALTRE SORGENTI DI RUMORE SIGNIFICATIVE

Altre linee ferroviarie	<input type="checkbox"/>	Strade	
Impianti industriali	<input type="checkbox"/>	Altro	

NOTE

# NPP 0258 – GRONDA MERCI DI ROMA

## GRONDA MERCI DI ROMA CINTURA NORD

Schede di censimento dei ricettori

<b>CODICE RICETTORE</b>	<b>2261</b>
-------------------------	-------------

### LOCALIZZAZIONE DELL'EDIFICIO

Regione	Lazio
Provincia	Roma
Comune	Roma
Località	
Progressiva	0+300
Distanza infrastruttura	40 m

DOCUMENTAZIONE FOTOGRAFICA



### DATI CARATTERISTICI DELL'EDIFICIO ESAMINATO

Tipologia	Residenziale	Numero dei piani	6
Stato conservazione	Buono	Orientamento	Parallelo

### CARATTERIZZAZIONE DEGLI INFISSI

#### NUMERO INFISSI PER FRONTE

Fronte parallelo all'infrastruttura	30
Fronte perpendicolare/obliquo lato progressive crescenti	24
Fronte perpendicolare /obliquo lato progressive decrescenti	18

### CARATTERIZZAZIONE DEL CORPO FERROVIARIO

Raso/Rilevato	<input checked="" type="checkbox"/>	Viadotto	<input type="checkbox"/>
Trincea	<input type="checkbox"/>	Galleria	<input type="checkbox"/>

### DESCRIZIONE DELLA FASCIA TRA L'INFRASTRUTTURA E L'EDIFICIO

Destinazione d'uso	Edificato
--------------------	-----------

### DESCRIZIONE DELLE ALTRE SORGENTI DI RUMORE SIGNIFICATIVE

Altre linee ferroviarie	<input type="checkbox"/>	Strade	
Impianti industriali	<input type="checkbox"/>	Altro	

NOTE

# NPP 0258 – GRONDA MERCI DI ROMA

## GRONDA MERCI DI ROMA CINTURA NORD

Schede di censimento dei ricettori

<b>CODICE RICETTORE</b>	<b>2262</b>
-------------------------	-------------

### LOCALIZZAZIONE DELL'EDIFICIO

Regione	Lazio
Provincia	Roma
Comune	Roma
Località	
Progressiva	0+300
Distanza infrastruttura	70 m



### DATI CARATTERISTICI DELL'EDIFICIO ESAMINATO

Tipologia	Residenziale	Numero dei piani	5
Stato conservazione	Buono	Orientamento	Perpendicolare

### CARATTERIZZAZIONE DEGLI INFISSI

#### NUMERO INFISSI PER FRONTE

Fronte parallelo all'infrastruttura	15
Fronte perpendicolare/obliquo lato progressive crescenti	25
Fronte perpendicolare /obliquo lato progressive decrescenti	30

### CARATTERIZZAZIONE DEL CORPO FERROVIARIO

Raso/Rilevato	<input checked="" type="checkbox"/>	Viadotto	<input type="checkbox"/>
Trincea	<input type="checkbox"/>	Galleria	<input type="checkbox"/>

### DESCRIZIONE DELLA FASCIA TRA L'INFRASTRUTTURA E L'EDIFICIO

Destinazione d'uso	Edificato
--------------------	-----------

### DESCRIZIONE DELLE ALTRE SORGENTI DI RUMORE SIGNIFICATIVE

Altre linee ferroviarie	<input type="checkbox"/>	Strade	
Impianti industriali	<input type="checkbox"/>	Altro	

NOTE



# NPP 0258 – GRONDA MERCI DI ROMA

## GRONDA MERCI DI ROMA CINTURA NORD

Schede di censimento dei ricettori

<b>CODICE RICETTORE</b>	<b>2263</b>
-------------------------	-------------

### LOCALIZZAZIONE DELL'EDIFICIO

Regione	Lazio
Provincia	Roma
Comune	Roma
Località	
Progressiva	0+335
Distanza infrastruttura	50 m



### DATI CARATTERISTICI DELL'EDIFICIO ESAMINATO

Tipologia	Residenziale	Numero dei piani	6
Stato conservazione	Buono	Orientamento	Parallelo

### CARATTERIZZAZIONE DEGLI INFISSI

#### NUMERO INFISSI PER FRONTE

Fronte parallelo all'infrastruttura	30
Fronte perpendicolare/obliquo lato progressive crescenti	30
Fronte perpendicolare /obliquo lato progressive decrescenti	30

### CARATTERIZZAZIONE DEL CORPO FERROVIARIO

Raso/Rilevato	<input checked="" type="checkbox"/>	Viadotto	<input type="checkbox"/>
Trincea	<input type="checkbox"/>	Galleria	<input type="checkbox"/>

### DESCRIZIONE DELLA FASCIA TRA L'INFRASTRUTTURA E L'EDIFICIO

Destinazione d'uso	Edificato
--------------------	-----------

### DESCRIZIONE DELLE ALTRE SORGENTI DI RUMORE SIGNIFICATIVE

Altre linee ferroviarie	<input type="checkbox"/>	Strade	
Impianti industriali	<input type="checkbox"/>	Altro	

NOTE

# NPP 0258 – GRONDA MERCI DI ROMA

## GRONDA MERCI DI ROMA CINTURA NORD

Schede di censimento dei ricettori

<b>CODICE RICETTORE</b>	<b>2264</b>
-------------------------	-------------

### LOCALIZZAZIONE DELL'EDIFICIO

Regione	Lazio
Provincia	Roma
Comune	Roma
Località	
Progressiva	0+335
Distanza infrastruttura	75 m

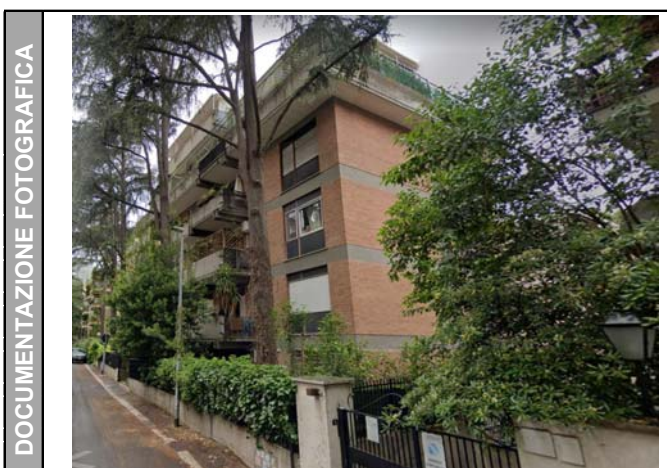

### DATI CARATTERISTICI DELL'EDIFICIO ESAMINATO

Tipologia	Residenziale	Numero dei piani	6
Stato conservazione	Buono	Orientamento	Parallelo

### CARATTERIZZAZIONE DEGLI INFISSI

#### NUMERO INFISSI PER FRONTE

Fronte parallelo all'infrastruttura	24
Fronte perpendicolare/obliquo lato progressive crescenti	18
Fronte perpendicolare /obliquo lato progressive decrescenti	36

### CARATTERIZZAZIONE DEL CORPO FERROVIARIO

Raso/Rilevato	<input checked="" type="checkbox"/>	Viadotto	<input type="checkbox"/>
Trincea	<input type="checkbox"/>	Galleria	<input type="checkbox"/>

### DESCRIZIONE DELLA FASCIA TRA L'INFRASTRUTTURA E L'EDIFICIO

Destinazione d'uso	Edificato
--------------------	-----------

### DESCRIZIONE DELLE ALTRE SORGENTI DI RUMORE SIGNIFICATIVE

Altre linee ferroviarie	<input type="checkbox"/>	Strade	
Impianti industriali	<input type="checkbox"/>	Altro	

NOTE

# NPP 0258 – GRONDA MERCI DI ROMA

## GRONDA MERCI DI ROMA CINTURA NORD

Schede di censimento dei ricettori

<b>CODICE RICETTORE</b>	<b>2265</b>
-------------------------	-------------

### LOCALIZZAZIONE DELL'EDIFICIO

Regione	Lazio
Provincia	Roma
Comune	Roma
Località	
Progressiva	0+365
Distanza infrastruttura	55 m

DOCUMENTAZIONE FOTOGRAFICA



### DATI CARATTERISTICI DELL'EDIFICIO ESAMINATO

Tipologia	Residenziale	Numero dei piani	6
Stato conservazione	Buono	Orientamento	Parallelo

### CARATTERIZZAZIONE DEGLI INFISSI

#### NUMERO INFISSI PER FRONTE

Fronte parallelo all'infrastruttura	30
Fronte perpendicolare/obliquo lato progressive crescenti	30
Fronte perpendicolare /obliquo lato progressive decrescenti	30

### CARATTERIZZAZIONE DEL CORPO FERROVIARIO

Raso/Rilevato	<input checked="" type="checkbox"/>	Viadotto	<input type="checkbox"/>
Trincea	<input type="checkbox"/>	Galleria	<input type="checkbox"/>

### DESCRIZIONE DELLA FASCIA TRA L'INFRASTRUTTURA E L'EDIFICIO

Destinazione d'uso	Edificato
--------------------	-----------

### DESCRIZIONE DELLE ALTRE SORGENTI DI RUMORE SIGNIFICATIVE

Altre linee ferroviarie	<input type="checkbox"/>	Strade	
Impianti industriali	<input type="checkbox"/>	Altro	

NOTE

# NPP 0258 – GRONDA MERCI DI ROMA

## GRONDA MERCI DI ROMA CINTURA NORD

Schede di censimento dei ricettori

<b>CODICE RICETTORE</b>	<b>2266</b>
-------------------------	-------------

### LOCALIZZAZIONE DELL'EDIFICIO

Regione	Lazio
Provincia	Roma
Comune	Roma
Località	
Progressiva	0+365
Distanza infrastruttura	85 m

DOCUMENTAZIONE FOTOGRAFICA



### DATI CARATTERISTICI DELL'EDIFICIO ESAMINATO

Tipologia	Residenziale	Numero dei piani	6
Stato conservazione	Buono	Orientamento	Parallelo

### CARATTERIZZAZIONE DEGLI INFISSI

#### NUMERO INFISSI PER FRONTE

Fronte parallelo all'infrastruttura	12
Fronte perpendicolare/obliquo lato progressive crescenti	18
Fronte perpendicolare /obliquo lato progressive decrescenti	36

### CARATTERIZZAZIONE DEL CORPO FERROVIARIO

Raso/Rilevato	<input checked="" type="checkbox"/>	Viadotto	<input type="checkbox"/>
Trincea	<input type="checkbox"/>	Galleria	<input type="checkbox"/>

### DESCRIZIONE DELLA FASCIA TRA L'INFRASTRUTTURA E L'EDIFICIO

Destinazione d'uso	Edificato
--------------------	-----------

### DESCRIZIONE DELLE ALTRE SORGENTI DI RUMORE SIGNIFICATIVE

Altre linee ferroviarie	<input type="checkbox"/>	Strade	
Impianti industriali	<input type="checkbox"/>	Altro	

NOTE

# NPP 0258 – GRONDA MERCI DI ROMA

## GRONDA MERCI DI ROMA CINTURA NORD

Schede di censimento dei ricettori

<b>CODICE RICETTORE</b>	<b>2267</b>
-------------------------	-------------

### LOCALIZZAZIONE DELL'EDIFICIO

Regione	Lazio
Provincia	Roma
Comune	Roma
Località	
Progressiva	0+390
Distanza infrastruttura	55 m

DOCUMENTAZIONE FOTOGRAFICA



### DATI CARATTERISTICI DELL'EDIFICIO ESAMINATO

Tipologia	Residenziale	Numero dei piani	6
Stato conservazione	Buono	Orientamento	Parallelo

### CARATTERIZZAZIONE DEGLI INFISSI

#### NUMERO INFISSI PER FRONTE

Fronte parallelo all'infrastruttura	18
Fronte perpendicolare/obliquo lato progressive crescenti	24
Fronte perpendicolare /obliquo lato progressive decrescenti	30

### CARATTERIZZAZIONE DEL CORPO FERROVIARIO

Raso/Rilevato	<input checked="" type="checkbox"/>	Viadotto	<input type="checkbox"/>
Trincea	<input type="checkbox"/>	Galleria	<input type="checkbox"/>

### DESCRIZIONE DELLA FASCIA TRA L'INFRASTRUTTURA E L'EDIFICIO

Destinazione d'uso	Edificato
--------------------	-----------

### DESCRIZIONE DELLE ALTRE SORGENTI DI RUMORE SIGNIFICATIVE

Altre linee ferroviarie	<input type="checkbox"/>	Strade	
Impianti industriali	<input type="checkbox"/>	Altro	

NOTE

# NPP 0258 – GRONDA MERCI DI ROMA

## GRONDA MERCI DI ROMA CINTURA NORD

Schede di censimento dei ricettori

<b>CODICE RICETTORE</b>	<b>2268</b>
-------------------------	-------------

### LOCALIZZAZIONE DELL'EDIFICIO

Regione	Lazio
Provincia	Roma
Comune	Roma
Località	
Progressiva	0+390
Distanza infrastruttura	80 m



### DATI CARATTERISTICI DELL'EDIFICIO ESAMINATO

Tipologia	Residenziale	Numero dei piani	5
Stato conservazione	Buono	Orientamento	Obliquo

### CARATTERIZZAZIONE DEGLI INFISSI

#### NUMERO INFISSI PER FRONTE

Fronte parallelo all'infrastruttura	
Fronte perpendicolare/obliquo lato progressive crescenti	10
Fronte perpendicolare /obliquo lato progressive decrescenti	18

### CARATTERIZZAZIONE DEL CORPO FERROVIARIO

Raso/Rilevato	<input checked="" type="checkbox"/>	Viadotto	<input type="checkbox"/>
Trincea	<input type="checkbox"/>	Galleria	<input type="checkbox"/>

### DESCRIZIONE DELLA FASCIA TRA L'INFRASTRUTTURA E L'EDIFICIO

Destinazione d'uso	Edificato
--------------------	-----------

### DESCRIZIONE DELLE ALTRE SORGENTI DI RUMORE SIGNIFICATIVE

Altre linee ferroviarie	<input type="checkbox"/>	Strade	
Impianti industriali	<input type="checkbox"/>	Altro	

NOTE

# NPP 0258 – GRONDA MERCI DI ROMA

## GRONDA MERCI DI ROMA CINTURA NORD

Schede di censimento dei ricettori

<b>CODICE RICETTORE</b>	<b>2269</b>
-------------------------	-------------

### LOCALIZZAZIONE DELL'EDIFICIO

Regione	Lazio
Provincia	Roma
Comune	Roma
Località	
Progressiva	0+430
Distanza infrastruttura	60 m

DOCUMENTAZIONE FOTOGRAFICA



### DATI CARATTERISTICI DELL'EDIFICIO ESAMINATO

Tipologia	Residenziale	Numero dei piani	5
Stato conservazione	Buono	Orientamento	Parallelo

### CARATTERIZZAZIONE DEGLI INFISSI

#### NUMERO INFISSI PER FRONTE

Fronte parallelo all'infrastruttura	20
Fronte perpendicolare/obliquo lato progressive crescenti	25
Fronte perpendicolare /obliquo lato progressive decrescenti	25

### CARATTERIZZAZIONE DEL CORPO FERROVIARIO

Raso/Rilevato	<input checked="" type="checkbox"/>	Viadotto	<input type="checkbox"/>
Trincea	<input type="checkbox"/>	Galleria	<input type="checkbox"/>

### DESCRIZIONE DELLA FASCIA TRA L'INFRASTRUTTURA E L'EDIFICIO

Destinazione d'uso	Edificato
--------------------	-----------

### DESCRIZIONE DELLE ALTRE SORGENTI DI RUMORE SIGNIFICATIVE

Altre linee ferroviarie	<input type="checkbox"/>	Strade	
Impianti industriali	<input type="checkbox"/>	Altro	

NOTE

# NPP 0258 – GRONDA MERCI DI ROMA

## GRONDA MERCI DI ROMA CINTURA NORD

Schede di censimento dei ricettori

<b>CODICE RICETTORE</b>	<b>2270</b>
-------------------------	-------------

### LOCALIZZAZIONE DELL'EDIFICIO

Regione	Lazio
Provincia	Roma
Comune	Roma
Località	
Progressiva	0+430
Distanza infrastruttura	85 m



### DATI CARATTERISTICI DELL'EDIFICIO ESAMINATO

Tipologia	Residenziale	Numero dei piani	6
Stato conservazione	Buono	Orientamento	Perpendicolare

### CARATTERIZZAZIONE DEGLI INFISSI

#### NUMERO INFISSI PER FRONTE

Fronte parallelo all'infrastruttura	12
Fronte perpendicolare/obliquo lato progressive crescenti	48
Fronte perpendicolare /obliquo lato progressive decrescenti	42

### CARATTERIZZAZIONE DEL CORPO FERROVIARIO

Raso/Rilevato	<input checked="" type="checkbox"/>	Viadotto	<input type="checkbox"/>
Trincea	<input type="checkbox"/>	Galleria	<input type="checkbox"/>

### DESCRIZIONE DELLA FASCIA TRA L'INFRASTRUTTURA E L'EDIFICIO

Destinazione d'uso	Edificato
--------------------	-----------

### DESCRIZIONE DELLE ALTRE SORGENTI DI RUMORE SIGNIFICATIVE

Altre linee ferroviarie	<input type="checkbox"/>	Strade	
Impianti industriali	<input type="checkbox"/>	Altro	

NOTE



# NPP 0258 – GRONDA MERCI DI ROMA

## GRONDA MERCI DI ROMA CINTURA NORD

Schede di censimento dei ricettori

<b>CODICE RICETTORE</b>	<b>2271</b>
-------------------------	-------------

### LOCALIZZAZIONE DELL'EDIFICIO

Regione	Lazio
Provincia	Roma
Comune	Roma
Località	
Progressiva	0+460
Distanza infrastruttura	45 m

DOCUMENTAZIONE FOTOGRAFICA



### DATI CARATTERISTICI DELL'EDIFICIO ESAMINATO

Tipologia	Residenziale	Numero dei piani	5
Stato conservazione	Buono	Orientamento	Parallelo

### CARATTERIZZAZIONE DEGLI INFISSI

#### NUMERO INFISSI PER FRONTE

Fronte parallelo all'infrastruttura	24
Fronte perpendicolare/obliquo lato progressive crescenti	22
Fronte perpendicolare /obliquo lato progressive decrescenti	24

### CARATTERIZZAZIONE DEL CORPO FERROVIARIO

Raso/Rilevato	<input checked="" type="checkbox"/>	Viadotto	<input type="checkbox"/>
Trincea	<input type="checkbox"/>	Galleria	<input type="checkbox"/>

### DESCRIZIONE DELLA FASCIA TRA L'INFRASTRUTTURA E L'EDIFICIO

Destinazione d'uso	Edificato
--------------------	-----------

### DESCRIZIONE DELLE ALTRE SORGENTI DI RUMORE SIGNIFICATIVE

Altre linee ferroviarie	<input type="checkbox"/>	Strade	
Impianti industriali	<input type="checkbox"/>	Altro	

NOTE

# NPP 0258 – GRONDA MERCI DI ROMA

## GRONDA MERCI DI ROMA CINTURA NORD

Schede di censimento dei ricettori

<b>CODICE RICETTORE</b>	<b>2272</b>
-------------------------	-------------

### LOCALIZZAZIONE DELL'EDIFICIO

Regione	Lazio
Provincia	Roma
Comune	Roma
Località	
Progressiva	0+460
Distanza infrastruttura	90 m



### DATI CARATTERISTICI DELL'EDIFICIO ESAMINATO

Tipologia	Residenziale	Numero dei piani	6
Stato conservazione	Buono	Orientamento	Obliquo

### CARATTERIZZAZIONE DEGLI INFISSI

#### NUMERO INFISSI PER FRONTE

Fronte parallelo all'infrastruttura	
Fronte perpendicolare/obliquo lato progressive crescenti	36
Fronte perpendicolare /obliquo lato progressive decrescenti	18

### CARATTERIZZAZIONE DEL CORPO FERROVIARIO

Raso/Rilevato	<input checked="" type="checkbox"/>	Viadotto	<input type="checkbox"/>
Trincea	<input type="checkbox"/>	Galleria	<input type="checkbox"/>

### DESCRIZIONE DELLA FASCIA TRA L'INFRASTRUTTURA E L'EDIFICIO

Destinazione d'uso	Edificato
--------------------	-----------

### DESCRIZIONE DELLE ALTRE SORGENTI DI RUMORE SIGNIFICATIVE

Altre linee ferroviarie	<input type="checkbox"/>	Strade	
Impianti industriali	<input type="checkbox"/>	Altro	

NOTE

# NPP 0258 – GRONDA MERCI DI ROMA

## GRONDA MERCI DI ROMA CINTURA NORD

Schede di censimento dei ricettori

<b>CODICE RICETTORE</b>	<b>2273</b>
-------------------------	-------------

### LOCALIZZAZIONE DELL'EDIFICIO

Regione	Lazio
Provincia	Roma
Comune	Roma
Località	
Progressiva	0+500
Distanza infrastruttura	40 m

DOCUMENTAZIONE FOTOGRAFICA



### DATI CARATTERISTICI DELL'EDIFICIO ESAMINATO

Tipologia	Residenziale	Numero dei piani	5
Stato conservazione	Buono	Orientamento	Perpendicolare

### CARATTERIZZAZIONE DEGLI INFISSI

#### NUMERO INFISSI PER FRONTE

Fronte parallelo all'infrastruttura	18
Fronte perpendicolare/obliquo lato progressive crescenti	30
Fronte perpendicolare /obliquo lato progressive decrescenti	30

### CARATTERIZZAZIONE DEL CORPO FERROVIARIO

Raso/Rilevato	<input checked="" type="checkbox"/>	Viadotto	<input type="checkbox"/>
Trincea	<input type="checkbox"/>	Galleria	<input type="checkbox"/>

### DESCRIZIONE DELLA FASCIA TRA L'INFRASTRUTTURA E L'EDIFICIO

Destinazione d'uso	Edificato
--------------------	-----------

### DESCRIZIONE DELLE ALTRE SORGENTI DI RUMORE SIGNIFICATIVE

Altre linee ferroviarie	<input type="checkbox"/>	Strade	
Impianti industriali	<input type="checkbox"/>	Altro	

NOTE

# NPP 0258 – GRONDA MERCI DI ROMA

## GRONDA MERCI DI ROMA CINTURA NORD

Schede di censimento dei ricettori

<b>CODICE RICETTORE</b>	<b>2274</b>
-------------------------	-------------

### LOCALIZZAZIONE DELL'EDIFICIO

Regione	Lazio
Provincia	Roma
Comune	Roma
Località	
Progressiva	0+500
Distanza infrastruttura	85 m



### DATI CARATTERISTICI DELL'EDIFICIO ESAMINATO

Tipologia	Residenziale	Numero dei piani	6
Stato conservazione	Buono	Orientamento	Obliquo

### CARATTERIZZAZIONE DEGLI INFISSI

#### NUMERO INFISSI PER FRONTE

Fronte parallelo all'infrastruttura	
Fronte perpendicolare/obliquo lato progressive crescenti	12
Fronte perpendicolare /obliquo lato progressive decrescenti	30

### CARATTERIZZAZIONE DEL CORPO FERROVIARIO

Raso/Rilevato	<input checked="" type="checkbox"/>	Viadotto	<input type="checkbox"/>
Trincea	<input type="checkbox"/>	Galleria	<input type="checkbox"/>

### DESCRIZIONE DELLA FASCIA TRA L'INFRASTRUTTURA E L'EDIFICIO

Destinazione d'uso	Edificato
--------------------	-----------

### DESCRIZIONE DELLE ALTRE SORGENTI DI RUMORE SIGNIFICATIVE

Altre linee ferroviarie	<input type="checkbox"/>	Strade	
Impianti industriali	<input type="checkbox"/>	Altro	

NOTE

# NPP 0258 – GRONDA MERCI DI ROMA

## GRONDA MERCI DI ROMA CINTURA NORD

Schede di censimento dei ricettori

<b>CODICE RICETTORE</b>	<b>2275</b>
-------------------------	-------------

### LOCALIZZAZIONE DELL'EDIFICIO

Regione	Lazio
Provincia	Roma
Comune	Roma
Località	
Progressiva	0+510
Distanza infrastruttura	35 m

DOCUMENTAZIONE FOTOGRAFICA



### DATI CARATTERISTICI DELL'EDIFICIO ESAMINATO

Tipologia	Residenziale	Numero dei piani	5
Stato conservazione	Buono	Orientamento	Perpendicolare

### CARATTERIZZAZIONE DEGLI INFISSI

#### NUMERO INFISSI PER FRONTE

Fronte parallelo all'infrastruttura	18
Fronte perpendicolare/obliquo lato progressive crescenti	30
Fronte perpendicolare /obliquo lato progressive decrescenti	30

### CARATTERIZZAZIONE DEL CORPO FERROVIARIO

Raso/Rilevato	<input checked="" type="checkbox"/>	Viadotto	<input type="checkbox"/>
Trincea	<input type="checkbox"/>	Galleria	<input type="checkbox"/>

### DESCRIZIONE DELLA FASCIA TRA L'INFRASTRUTTURA E L'EDIFICIO

Destinazione d'uso	Edificato
--------------------	-----------

### DESCRIZIONE DELLE ALTRE SORGENTI DI RUMORE SIGNIFICATIVE

Altre linee ferroviarie	<input type="checkbox"/>	Strade	
Impianti industriali	<input type="checkbox"/>	Altro	

NOTE

# NPP 0258 – GRONDA MERCI DI ROMA

## GRONDA MERCI DI ROMA CINTURA NORD

Schede di censimento dei ricettori

<b>CODICE RICETTORE</b>	<b>2276</b>
-------------------------	-------------

### LOCALIZZAZIONE DELL'EDIFICIO

Regione	Lazio
Provincia	Roma
Comune	Roma
Località	
Progressiva	0+530
Distanza infrastruttura	55 m



### DATI CARATTERISTICI DELL'EDIFICIO ESAMINATO

Tipologia	Residenziale	Numero dei piani	5
Stato conservazione	Buono	Orientamento	Obliquo

### CARATTERIZZAZIONE DEGLI INFISSI

#### NUMERO INFISSI PER FRONTE

Fronte parallelo all'infrastruttura	
Fronte perpendicolare/obliquo lato progressive crescenti	10
Fronte perpendicolare /obliquo lato progressive decrescenti	32

### CARATTERIZZAZIONE DEL CORPO FERROVIARIO

Raso/Rilevato	<input checked="" type="checkbox"/>	Viadotto	<input type="checkbox"/>
Trincea	<input type="checkbox"/>	Galleria	<input type="checkbox"/>

### DESCRIZIONE DELLA FASCIA TRA L'INFRASTRUTTURA E L'EDIFICIO

Destinazione d'uso	Edificato
--------------------	-----------

### DESCRIZIONE DELLE ALTRE SORGENTI DI RUMORE SIGNIFICATIVE

Altre linee ferroviarie	<input type="checkbox"/>	Strade	
Impianti industriali	<input type="checkbox"/>	Altro	

NOTE

# NPP 0258 – GRONDA MERCI DI ROMA

## GRONDA MERCI DI ROMA CINTURA NORD

Schede di censimento dei ricettori

<b>CODICE RICETTORE</b>	<b>2277</b>
-------------------------	-------------

### LOCALIZZAZIONE DELL'EDIFICIO

Regione	Lazio
Provincia	Roma
Comune	Roma
Località	
Progressiva	0+560
Distanza infrastruttura	30 m



### DATI CARATTERISTICI DELL'EDIFICIO ESAMINATO

Tipologia	Residenziale	Numero dei piani	5
Stato conservazione	Buono	Orientamento	Obliquo

### CARATTERIZZAZIONE DEGLI INFISSI

#### NUMERO INFISSI PER FRONTE

Fronte parallelo all'infrastruttura	
Fronte perpendicolare/obliquo lato progressive crescenti	40
Fronte perpendicolare /obliquo lato progressive decrescenti	15

### CARATTERIZZAZIONE DEL CORPO FERROVIARIO

Raso/Rilevato	<input checked="" type="checkbox"/>	Viadotto	<input type="checkbox"/>
Trincea	<input type="checkbox"/>	Galleria	<input type="checkbox"/>

### DESCRIZIONE DELLA FASCIA TRA L'INFRASTRUTTURA E L'EDIFICIO

Destinazione d'uso	Edificato
--------------------	-----------

### DESCRIZIONE DELLE ALTRE SORGENTI DI RUMORE SIGNIFICATIVE

Altre linee ferroviarie	<input type="checkbox"/>	Strade	
Impianti industriali	<input type="checkbox"/>	Altro	

NOTE

# NPP 0258 – GRONDA MERCI DI ROMA

## GRONDA MERCI DI ROMA CINTURA NORD

Schede di censimento dei ricettori

<b>CODICE RICETTORE</b>	<b>2278</b>
-------------------------	-------------

### LOCALIZZAZIONE DELL'EDIFICIO

Regione	Lazio
Provincia	Roma
Comune	Roma
Località	
Progressiva	0+900
Distanza infrastruttura	40 m

DOCUMENTAZIONE FOTOGRAFICA

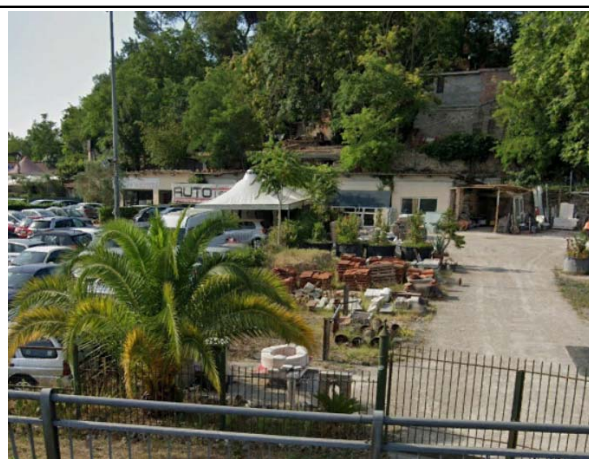

### DATI CARATTERISTICI DELL'EDIFICIO ESAMINATO

Tipologia	Residenziale	Numero dei piani	6
Stato conservazione	Buono	Orientamento	Parallelo

### CARATTERIZZAZIONE DEGLI INFISSI

#### NUMERO INFISSI PER FRONTE

Fronte parallelo all'infrastruttura	6
Fronte perpendicolare/obliquo lato progressive crescenti	1
Fronte perpendicolare /obliquo lato progressive decrescenti	1

### CARATTERIZZAZIONE DEL CORPO FERROVIARIO

Raso/Rilevato	<input type="checkbox"/>	Viadotto	<input checked="" type="checkbox"/>
Trincea	<input type="checkbox"/>	Galleria	<input type="checkbox"/>

### DESCRIZIONE DELLA FASCIA TRA L'INFRASTRUTTURA E L'EDIFICIO

Destinazione d'uso	Edificato
--------------------	-----------

### DESCRIZIONE DELLE ALTRE SORGENTI DI RUMORE SIGNIFICATIVE

Altre linee ferroviarie	<input type="checkbox"/>	Strade	
Impianti industriali	<input type="checkbox"/>	Altro	

NOTE



# NPP 0258 – GRONDA MERCI DI ROMA

## GRONDA MERCI DI ROMA CINTURA NORD

Schede di censimento dei ricettori

<b>CODICE RICETTORE</b>	<b>2279</b>
-------------------------	-------------

### LOCALIZZAZIONE DELL'EDIFICIO

Regione	Lazio
Provincia	Roma
Comune	Roma
Località	
Progressiva	0+900
Distanza infrastruttura	75 m

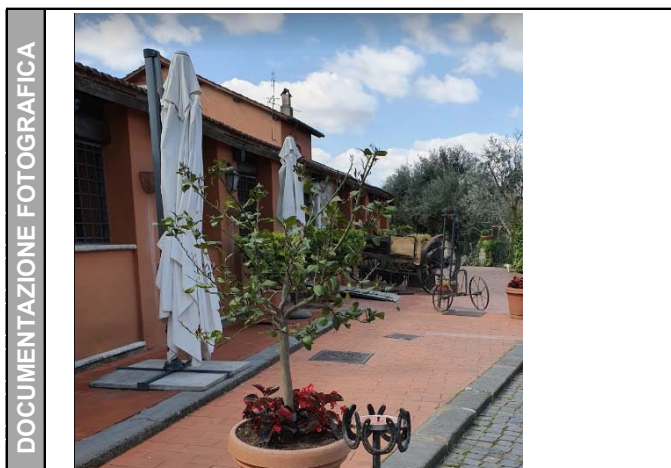

### DATI CARATTERISTICI DELL'EDIFICIO ESAMINATO

Tipologia	Commerciale/servizi	Numero dei piani	1
Stato conservazione	Buono	Orientamento	Parallelo

### CARATTERIZZAZIONE DEGLI INFISSI

#### NUMERO INFISSI PER FRONTE

Fronte parallelo all'infrastruttura	0
Fronte perpendicolare/obliquo lato progressive crescenti	1
Fronte perpendicolare /obliquo lato progressive decrescenti	1

### CARATTERIZZAZIONE DEL CORPO FERROVIARIO

Raso/Rilevato	<input type="checkbox"/>	Viadotto	<input checked="" type="checkbox"/>
Trincea	<input type="checkbox"/>	Galleria	<input type="checkbox"/>

### DESCRIZIONE DELLA FASCIA TRA L'INFRASTRUTTURA E L'EDIFICIO

Destinazione d'uso	Edificato
--------------------	-----------

### DESCRIZIONE DELLE ALTRE SORGENTI DI RUMORE SIGNIFICATIVE

Altre linee ferroviarie	<input type="checkbox"/>	Strade	
Impianti industriali	<input type="checkbox"/>	Altro	

NOTE

# NPP 0258 – GRONDA MERCI DI ROMA

## GRONDA MERCI DI ROMA CINTURA NORD

Schede di censimento dei ricettori

<b>CODICE RICETTORE</b>	<b>2280</b>
-------------------------	-------------

### LOCALIZZAZIONE DELL'EDIFICIO

Regione	Lazio
Provincia	Roma
Comune	Roma
Località	
Progressiva	0+900
Distanza infrastruttura	80 m

DOCUMENTAZIONE FOTOGRAFICA



### DATI CARATTERISTICI DELL'EDIFICIO ESAMINATO

Tipologia	Commerciale/servizi	Numero dei piani	1
Stato conservazione	Buono	Orientamento	Parallelo

### CARATTERIZZAZIONE DEGLI INFISSI

#### NUMERO INFISSI PER FRONTE

Fronte parallelo all'infrastruttura	3
Fronte perpendicolare/obliquo lato progressive crescenti	2
Fronte perpendicolare /obliquo lato progressive decrescenti	2

### CARATTERIZZAZIONE DEL CORPO FERROVIARIO

Raso/Rilevato	<input type="checkbox"/>	Viadotto	<input checked="" type="checkbox"/>
Trincea	<input type="checkbox"/>	Galleria	<input type="checkbox"/>

### DESCRIZIONE DELLA FASCIA TRA L'INFRASTRUTTURA E L'EDIFICIO

Destinazione d'uso	Edificato
--------------------	-----------

### DESCRIZIONE DELLE ALTRE SORGENTI DI RUMORE SIGNIFICATIVE

Altre linee ferroviarie	<input type="checkbox"/>	Strade	
Impianti industriali	<input type="checkbox"/>	Altro	

NOTE

# NPP 0258 – GRONDA MERCI DI ROMA

## GRONDA MERCI DI ROMA CINTURA NORD

Schede di censimento dei ricettori

<b>CODICE RICETTORE</b>	<b>2281</b>
-------------------------	-------------

### LOCALIZZAZIONE DELL'EDIFICIO

Regione	Lazio
Provincia	Roma
Comune	Roma
Località	
Progressiva	0+920
Distanza infrastruttura	45 m

DOCUMENTAZIONE FOTOGRAFICA

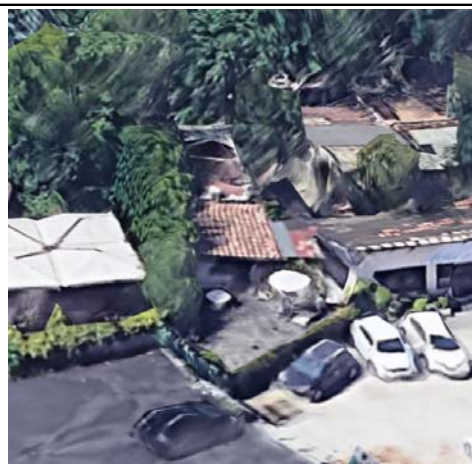

### DATI CARATTERISTICI DELL'EDIFICIO ESAMINATO

Tipologia	Commerciale/servizi	Numero dei piani	1
Stato conservazione	Buono	Orientamento	Perpendicolare

### CARATTERIZZAZIONE DEGLI INFISSI

#### NUMERO INFISSI PER FRONTE

Fronte parallelo all'infrastruttura	1
Fronte perpendicolare/obliquo lato progressive crescenti	3
Fronte perpendicolare /obliquo lato progressive decrescenti	2

### CARATTERIZZAZIONE DEL CORPO FERROVIARIO

Raso/Rilevato	<input type="checkbox"/>	Viadotto	<input checked="" type="checkbox"/>
Trincea	<input type="checkbox"/>	Galleria	<input type="checkbox"/>

### DESCRIZIONE DELLA FASCIA TRA L'INFRASTRUTTURA E L'EDIFICIO

Destinazione d'uso	Edificato
--------------------	-----------

### DESCRIZIONE DELLE ALTRE SORGENTI DI RUMORE SIGNIFICATIVE

Altre linee ferroviarie	<input type="checkbox"/>	Strade	
Impianti industriali	<input type="checkbox"/>	Altro	

NOTE

# NPP 0258 – GRONDA MERCI DI ROMA

## GRONDA MERCI DI ROMA CINTURA NORD

Schede di censimento dei ricettori

<b>CODICE RICETTORE</b>	<b>2282</b>
-------------------------	-------------

### LOCALIZZAZIONE DELL'EDIFICIO

Regione	Lazio
Provincia	Roma
Comune	Roma
Località	
Progressiva	0+950
Distanza infrastruttura	55 m

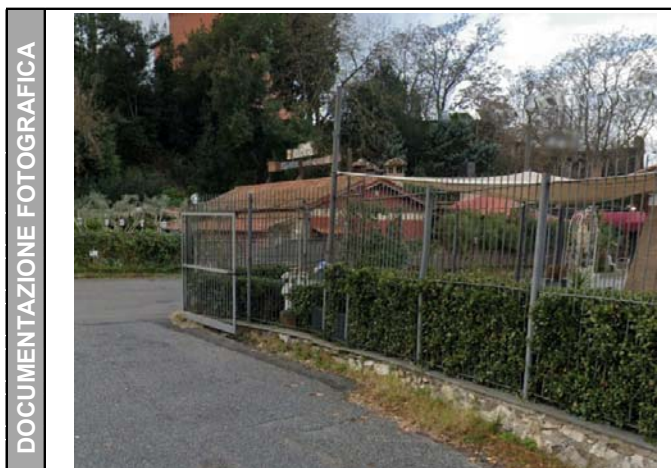

### DATI CARATTERISTICI DELL'EDIFICIO ESAMINATO

Tipologia	Commerciale/servizi	Numero dei piani	1
Stato conservazione	Buono	Orientamento	Obliquo

### CARATTERIZZAZIONE DEGLI INFISSI

#### NUMERO INFISSI PER FRONTE

Fronte parallelo all'infrastruttura	4
Fronte perpendicolare/obliquo lato progressive crescenti	3
Fronte perpendicolare /obliquo lato progressive decrescenti	2

### CARATTERIZZAZIONE DEL CORPO FERROVIARIO

Raso/Rilevato	<input type="checkbox"/>	Viadotto	<input checked="" type="checkbox"/>
Trincea	<input type="checkbox"/>	Galleria	<input type="checkbox"/>

### DESCRIZIONE DELLA FASCIA TRA L'INFRASTRUTTURA E L'EDIFICIO

Destinazione d'uso	Edificato
--------------------	-----------

### DESCRIZIONE DELLE ALTRE SORGENTI DI RUMORE SIGNIFICATIVE

Altre linee ferroviarie	<input type="checkbox"/>	Strade	
Impianti industriali	<input type="checkbox"/>	Altro	

NOTE

# NPP 0258 – GRONDA MERCI DI ROMA

## GRONDA MERCI DI ROMA CINTURA NORD

Schede di censimento dei ricettori

<b>CODICE RICETTORE</b>	<b>3065</b>
-------------------------	-------------

### LOCALIZZAZIONE DELL'EDIFICIO

Regione	Lazio
Provincia	Roma
Comune	Roma
Località	
Progressiva	200
Distanza infrastruttura	120 m

DOCUMENTAZIONE FOTOGRAFICA

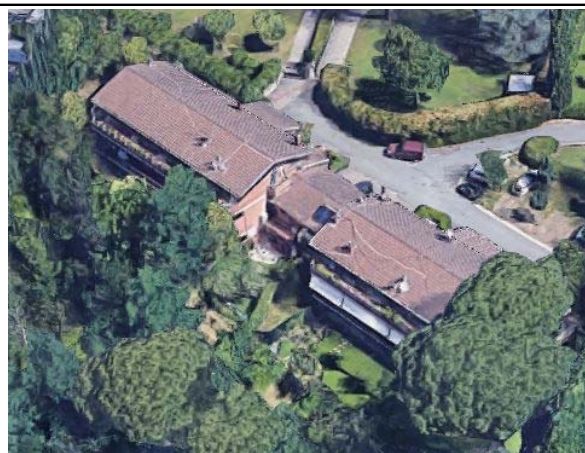

### DATI CARATTERISTICI DELL'EDIFICIO ESAMINATO

Tipologia	Residenziale	Numero dei piani	2
Stato conservazione	Buono	Orientamento	Obliquo

### CARATTERIZZAZIONE DEGLI INFISSI

#### NUMERO INFISSI PER FRONTE

Fronte parallelo all'infrastruttura	
Fronte perpendicolare/obliquo lato progressive crescenti	6
Fronte perpendicolare /obliquo lato progressive decrescenti	46

### CARATTERIZZAZIONE DEL CORPO FERROVIARIO

Raso/Rilevato	<input checked="" type="checkbox"/>	Viadotto	<input type="checkbox"/>
Trincea	<input type="checkbox"/>	Galleria	<input type="checkbox"/>

### DESCRIZIONE DELLA FASCIA TRA L'INFRASTRUTTURA E L'EDIFICIO

Destinazione d'uso	Edificato
--------------------	-----------

### DESCRIZIONE DELLE ALTRE SORGENTI DI RUMORE SIGNIFICATIVE

Altre linee ferroviarie	<input type="checkbox"/>	Strade	
Impianti industriali	<input type="checkbox"/>	Altro	

NOTE

# NPP 0258 – GRONDA MERCI DI ROMA

## GRONDA MERCI DI ROMA CINTURA NORD

Schede di censimento dei ricettori

<b>CODICE RICETTORE</b>	<b>3066</b>
-------------------------	-------------

### LOCALIZZAZIONE DELL'EDIFICIO

Regione	Lazio
Provincia	Roma
Comune	Roma
Località	
Progressiva	250
Distanza infrastruttura	210 m



### DATI CARATTERISTICI DELL'EDIFICIO ESAMINATO

Tipologia	Residenziale	Numero dei piani	2
Stato conservazione	Buono	Orientamento	Perpendicolare

### CARATTERIZZAZIONE DEGLI INFISSI

#### NUMERO INFISSI PER FRONTE

Fronte parallelo all'infrastruttura	
Fronte perpendicolare/obliquo lato progressive crescenti	2
Fronte perpendicolare /obliquo lato progressive decrescenti	

### CARATTERIZZAZIONE DEL CORPO FERROVIARIO

Raso/Rilevato	<input checked="" type="checkbox"/>	Viadotto	<input type="checkbox"/>
Trincea	<input type="checkbox"/>	Galleria	<input type="checkbox"/>

### DESCRIZIONE DELLA FASCIA TRA L'INFRASTRUTTURA E L'EDIFICIO

Destinazione d'uso	Edificato
--------------------	-----------

### DESCRIZIONE DELLE ALTRE SORGENTI DI RUMORE SIGNIFICATIVE

Altre linee ferroviarie	<input type="checkbox"/>	Strade	
Impianti industriali	<input type="checkbox"/>	Altro	

NOTE

# NPP 0258 – GRONDA MERCI DI ROMA

## GRONDA MERCI DI ROMA CINTURA NORD

Schede di censimento dei ricettori

<b>CODICE RICETTORE</b>	<b>3067</b>
-------------------------	-------------

### LOCALIZZAZIONE DELL'EDIFICIO

Regione	Lazio
Provincia	Roma
Comune	Roma
Località	
Progressiva	250
Distanza infrastruttura	210 m

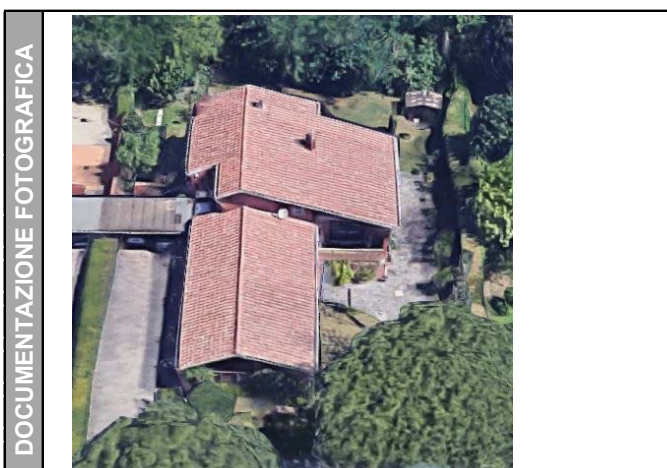

### DATI CARATTERISTICI DELL'EDIFICIO ESAMINATO

Tipologia	Residenziale	Numero dei piani	2
Stato conservazione	Buono	Orientamento	Perpendicolare

### CARATTERIZZAZIONE DEGLI INFISSI

#### NUMERO INFISSI PER FRONTE

Fronte parallelo all'infrastruttura	
Fronte perpendicolare/obliquo lato progressive crescenti	2
Fronte perpendicolare /obliquo lato progressive decrescenti	

### CARATTERIZZAZIONE DEL CORPO FERROVIARIO

Raso/Rilevato	<input checked="" type="checkbox"/>	Viadotto	<input type="checkbox"/>
Trincea	<input type="checkbox"/>	Galleria	<input type="checkbox"/>

### DESCRIZIONE DELLA FASCIA TRA L'INFRASTRUTTURA E L'EDIFICIO

Destinazione d'uso	Edificato
--------------------	-----------

### DESCRIZIONE DELLE ALTRE SORGENTI DI RUMORE SIGNIFICATIVE

Altre linee ferroviarie	<input type="checkbox"/>	Strade	
Impianti industriali	<input type="checkbox"/>	Altro	

NOTE

# NPP 0258 – GRONDA MERCI DI ROMA

## GRONDA MERCI DI ROMA CINTURA NORD

Schede di censimento dei ricettori

<b>CODICE RICETTORE</b>	<b>3068</b>
-------------------------	-------------

### LOCALIZZAZIONE DELL'EDIFICIO

Regione	Lazio
Provincia	Roma
Comune	Roma
Località	
Progressiva	250
Distanza infrastruttura	170 m

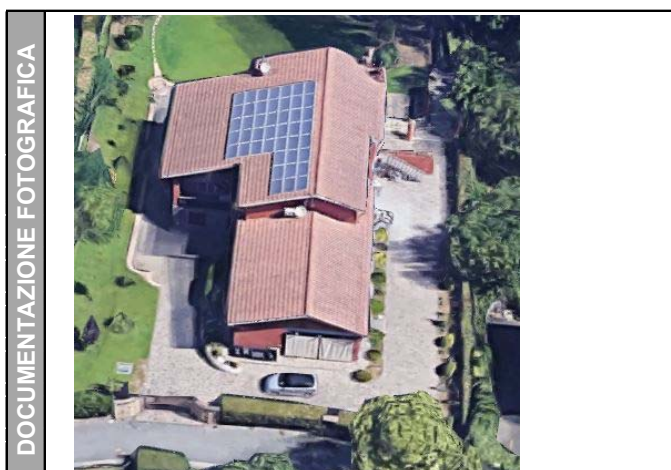

### DATI CARATTERISTICI DELL'EDIFICIO ESAMINATO

Tipologia	Residenziale	Numero dei piani	2
Stato conservazione	Buono	Orientamento	Perpendicolare

### CARATTERIZZAZIONE DEGLI INFISSI

#### NUMERO INFISSI PER FRONTE

Fronte parallelo all'infrastruttura	
Fronte perpendicolare/obliquo lato progressive crescenti	3
Fronte perpendicolare /obliquo lato progressive decrescenti	

### CARATTERIZZAZIONE DEL CORPO FERROVIARIO

Raso/Rilevato	<input checked="" type="checkbox"/>	Viadotto	<input type="checkbox"/>
Trincea	<input type="checkbox"/>	Galleria	<input type="checkbox"/>

### DESCRIZIONE DELLA FASCIA TRA L'INFRASTRUTTURA E L'EDIFICIO

Destinazione d'uso	Edificato
--------------------	-----------

### DESCRIZIONE DELLE ALTRE SORGENTI DI RUMORE SIGNIFICATIVE

Altre linee ferroviarie	<input type="checkbox"/>	Strade	
Impianti industriali	<input type="checkbox"/>	Altro	

NOTE



# NPP 0258 – GRONDA MERCI DI ROMA

## GRONDA MERCI DI ROMA CINTURA NORD

Schede di censimento dei ricettori

<b>CODICE RICETTORE</b>	<b>3069</b>
-------------------------	-------------

### LOCALIZZAZIONE DELL'EDIFICIO

Regione	Lazio
Provincia	Roma
Comune	Roma
Località	
Progressiva	300
Distanza infrastruttura	150 m

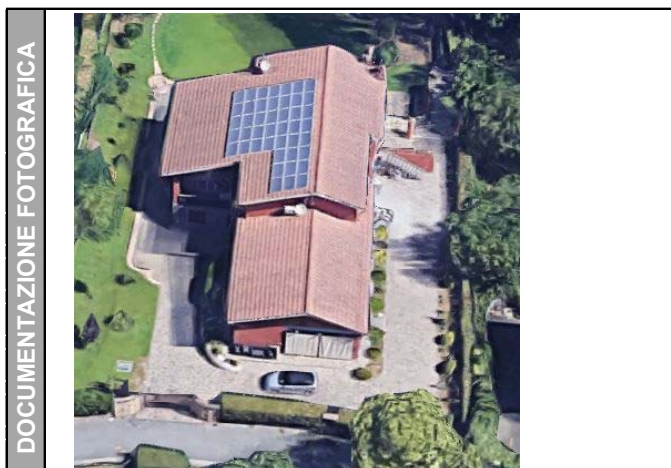

### DATI CARATTERISTICI DELL'EDIFICIO ESAMINATO

Tipologia	Residenziale	Numero dei piani	3
Stato conservazione	Buono	Orientamento	Parallelo

### CARATTERIZZAZIONE DEGLI INFISSI

#### NUMERO INFISSI PER FRONTE

Fronte parallelo all'infrastruttura	12
Fronte perpendicolare/obliquo lato progressive crescenti	
Fronte perpendicolare /obliquo lato progressive decrescenti	

### CARATTERIZZAZIONE DEL CORPO FERROVIARIO

Raso/Rilevato	<input checked="" type="checkbox"/>	Viadotto	<input type="checkbox"/>
Trincea	<input type="checkbox"/>	Galleria	<input type="checkbox"/>

### DESCRIZIONE DELLA FASCIA TRA L'INFRASTRUTTURA E L'EDIFICIO

Destinazione d'uso	Edificato
--------------------	-----------

### DESCRIZIONE DELLE ALTRE SORGENTI DI RUMORE SIGNIFICATIVE

Altre linee ferroviarie	<input type="checkbox"/>	Strade	
Impianti industriali	<input type="checkbox"/>	Altro	

NOTE

# NPP 0258 – GRONDA MERCI DI ROMA

## GRONDA MERCI DI ROMA CINTURA NORD

Schede di censimento dei ricettori

<b>CODICE RICETTORE</b>	<b>3070</b>
-------------------------	-------------

### LOCALIZZAZIONE DELL'EDIFICIO

Regione	Lazio
Provincia	Roma
Comune	Roma
Località	
Progressiva	350
Distanza infrastruttura	110 m

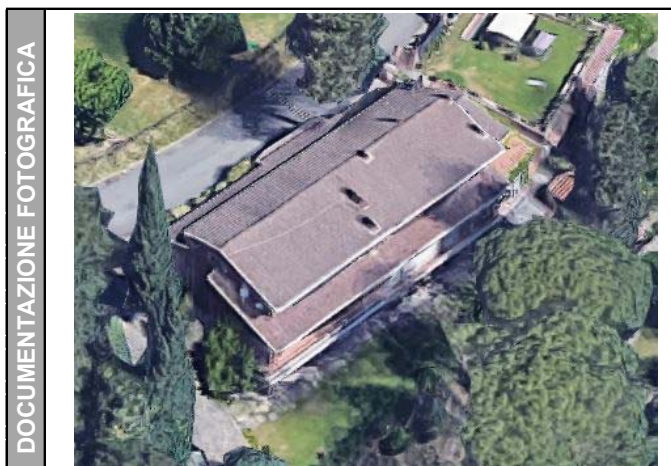

### DATI CARATTERISTICI DELL'EDIFICIO ESAMINATO

Tipologia	Residenziale	Numero dei piani	3
Stato conservazione	Buono	Orientamento	Obliquo

### CARATTERIZZAZIONE DEGLI INFISSI

#### NUMERO INFISSI PER FRONTE

Fronte parallelo all'infrastruttura	
Fronte perpendicolare/obliquo lato progressive crescenti	15
Fronte perpendicolare /obliquo lato progressive decrescenti	6

### CARATTERIZZAZIONE DEL CORPO FERROVIARIO

Raso/Rilevato	<input checked="" type="checkbox"/>	Viadotto	<input type="checkbox"/>
Trincea	<input type="checkbox"/>	Galleria	<input type="checkbox"/>

### DESCRIZIONE DELLA FASCIA TRA L'INFRASTRUTTURA E L'EDIFICIO

Destinazione d'uso	Edificato
--------------------	-----------

### DESCRIZIONE DELLE ALTRE SORGENTI DI RUMORE SIGNIFICATIVE

Altre linee ferroviarie	<input type="checkbox"/>	Strade	
Impianti industriali	<input type="checkbox"/>	Altro	

NOTE

# NPP 0258 – GRONDA MERCI DI ROMA

## GRONDA MERCI DI ROMA CINTURA NORD

Schede di censimento dei ricettori

**CODICE RICETTORE** 3071

### LOCALIZZAZIONE DELL'EDIFICIO

Regione   
Provincia   
Comune   
Località   
Progressiva   
Distanza infrastruttura

DOCUMENTAZIONE FOTOGRAFICA



### DATI CARATTERISTICI DELL'EDIFICIO ESAMINATO

Tipologia  Numero dei piani   
Stato conservazione  Orientamento

### CARATTERIZZAZIONE DEGLI INFISSI

#### NUMERO INFISSI PER FRONTE

Fronte parallelo all'infrastruttura   
Fronte perpendicolare/obliquo lato progressive crescenti   
Fronte perpendicolare /obliquo lato progressive decrescenti

### CARATTERIZZAZIONE DEL CORPO FERROVIARIO

Raso/Rilevato  Viadotto   
Trincea  Galleria

### DESCRIZIONE DELLA FASCIA TRA L'INFRASTRUTTURA E L'EDIFICIO

Destinazione d'uso

### DESCRIZIONE DELLE ALTRE SORGENTI DI RUMORE SIGNIFICATIVE

Altre linee ferroviarie  Strade   
Impianti industriali  Altro

NOTE

# NPP 0258 – GRONDA MERCI DI ROMA

## GRONDA MERCI DI ROMA CINTURA NORD

Schede di censimento dei ricettori

<b>CODICE RICETTORE</b>	<b>3072</b>
-------------------------	-------------

### LOCALIZZAZIONE DELL'EDIFICIO

Regione	Lazio
Provincia	Roma
Comune	Roma
Località	
Progressiva	350
Distanza infrastruttura	210 m

DOCUMENTAZIONE FOTOGRAFICA

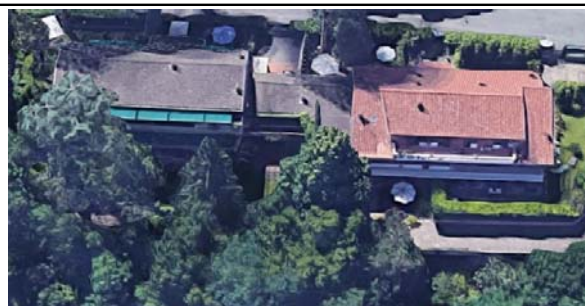

### DATI CARATTERISTICI DELL'EDIFICIO ESAMINATO

Tipologia	Residenziale	Numero dei piani	3
Stato conservazione	Buono	Orientamento	Parallelo

### CARATTERIZZAZIONE DEGLI INFISSI

#### NUMERO INFISSI PER FRONTE

Fronte parallelo all'infrastruttura	30
Fronte perpendicolare/obliquo lato progressive crescenti	
Fronte perpendicolare /obliquo lato progressive decrescenti	

### CARATTERIZZAZIONE DEL CORPO FERROVIARIO

Raso/Rilevato	<input checked="" type="checkbox"/>	Viadotto	<input type="checkbox"/>
Trincea	<input type="checkbox"/>	Galleria	<input type="checkbox"/>

### DESCRIZIONE DELLA FASCIA TRA L'INFRASTRUTTURA E L'EDIFICIO

Destinazione d'uso	Edificato
--------------------	-----------

### DESCRIZIONE DELLE ALTRE SORGENTI DI RUMORE SIGNIFICATIVE

Altre linee ferroviarie	<input type="checkbox"/>	Strade	
Impianti industriali	<input type="checkbox"/>	Altro	

NOTE

# NPP 0258 – GRONDA MERCI DI ROMA

## GRONDA MERCI DI ROMA CINTURA NORD

Schede di censimento dei ricettori

<b>CODICE RICETTORE</b>	<b>3073</b>
-------------------------	-------------

### LOCALIZZAZIONE DELL'EDIFICIO

Regione	Lazio
Provincia	Roma
Comune	Roma
Località	
Progressiva	450
Distanza infrastruttura	150 m

DOCUMENTAZIONE FOTOGRAFICA



### DATI CARATTERISTICI DELL'EDIFICIO ESAMINATO

Tipologia	Residenziale	Numero dei piani	2
Stato conservazione	Buono	Orientamento	Obliquo

### CARATTERIZZAZIONE DEGLI INFISSI

#### NUMERO INFISSI PER FRONTE

Fronte parallelo all'infrastruttura	
Fronte perpendicolare/obliquo lato progressive crescenti	5
Fronte perpendicolare /obliquo lato progressive decrescenti	10

### CARATTERIZZAZIONE DEL CORPO FERROVIARIO

Raso/Rilevato	<input checked="" type="checkbox"/>	Viadotto	<input type="checkbox"/>
Trincea	<input type="checkbox"/>	Galleria	<input type="checkbox"/>

### DESCRIZIONE DELLA FASCIA TRA L'INFRASTRUTTURA E L'EDIFICIO

Destinazione d'uso	Edificato
--------------------	-----------

### DESCRIZIONE DELLE ALTRE SORGENTI DI RUMORE SIGNIFICATIVE

Altre linee ferroviarie	<input type="checkbox"/>	Strade	
Impianti industriali	<input type="checkbox"/>	Altro	

NOTE

# NPP 0258 – GRONDA MERCI DI ROMA

## GRONDA MERCI DI ROMA CINTURA NORD

Schede di censimento dei ricettori

<b>CODICE RICETTORE</b>	<b>3074</b>
-------------------------	-------------

### LOCALIZZAZIONE DELL'EDIFICIO

Regione	Lazio
Provincia	Roma
Comune	Roma
Località	
Progressiva	500
Distanza infrastruttura	170 m



### DATI CARATTERISTICI DELL'EDIFICIO ESAMINATO

Tipologia	Residenziale	Numero dei piani	2
Stato conservazione	Buono	Orientamento	Parallelo

### CARATTERIZZAZIONE DEGLI INFISSI

#### NUMERO INFISSI PER FRONTE

Fronte parallelo all'infrastruttura	6
Fronte perpendicolare/obliquo lato progressive crescenti	
Fronte perpendicolare /obliquo lato progressive decrescenti	

### CARATTERIZZAZIONE DEL CORPO FERROVIARIO

Raso/Rilevato	<input checked="" type="checkbox"/>	Viadotto	<input type="checkbox"/>
Trincea	<input type="checkbox"/>	Galleria	<input type="checkbox"/>

### DESCRIZIONE DELLA FASCIA TRA L'INFRASTRUTTURA E L'EDIFICIO

Destinazione d'uso	Edificato
--------------------	-----------

### DESCRIZIONE DELLE ALTRE SORGENTI DI RUMORE SIGNIFICATIVE

Altre linee ferroviarie	<input type="checkbox"/>	Strade	
Impianti industriali	<input type="checkbox"/>	Altro	

NOTE

# NPP 0258 – GRONDA MERCI DI ROMA

## GRONDA MERCI DI ROMA CINTURA NORD

Schede di censimento dei ricettori

<b>CODICE RICETTORE</b>	<b>3075</b>
-------------------------	-------------

### LOCALIZZAZIONE DELL'EDIFICIO

Regione	Lazio
Provincia	Roma
Comune	Roma
Località	
Progressiva	450
Distanza infrastruttura	210 m

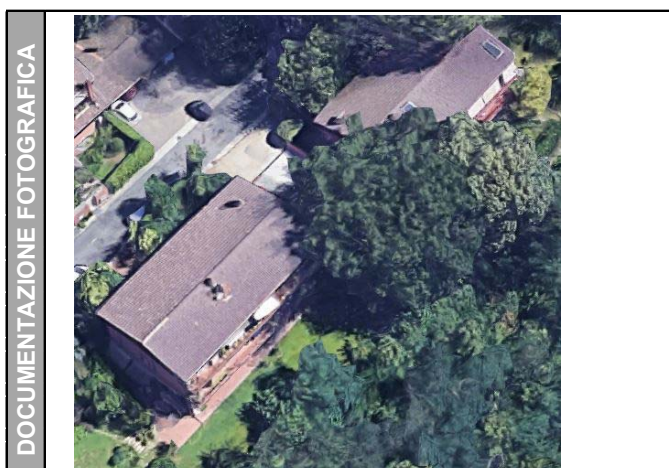

### DATI CARATTERISTICI DELL'EDIFICIO ESAMINATO

Tipologia	Residenziale	Numero dei piani	3
Stato conservazione	Buono	Orientamento	Obliquo

### CARATTERIZZAZIONE DEGLI INFISSI

#### NUMERO INFISSI PER FRONTE

Fronte parallelo all'infrastruttura	
Fronte perpendicolare/obliquo lato progressive crescenti	36
Fronte perpendicolare /obliquo lato progressive decrescenti	6

### CARATTERIZZAZIONE DEL CORPO FERROVIARIO

Raso/Rilevato	<input checked="" type="checkbox"/>	Viadotto	<input type="checkbox"/>
Trincea	<input type="checkbox"/>	Galleria	<input type="checkbox"/>

### DESCRIZIONE DELLA FASCIA TRA L'INFRASTRUTTURA E L'EDIFICIO

Destinazione d'uso	Edificato
--------------------	-----------

### DESCRIZIONE DELLE ALTRE SORGENTI DI RUMORE SIGNIFICATIVE

Altre linee ferroviarie	<input type="checkbox"/>	Strade	
Impianti industriali	<input type="checkbox"/>	Altro	

NOTE

# NPP 0258 – GRONDA MERCI DI ROMA

## GRONDA MERCI DI ROMA CINTURA NORD

Schede di censimento dei ricettori

<b>CODICE RICETTORE</b>	<b>3076</b>
-------------------------	-------------

### LOCALIZZAZIONE DELL'EDIFICIO

Regione	Lazio
Provincia	Roma
Comune	Roma
Località	
Progressiva	450
Distanza infrastruttura	230 m



### DATI CARATTERISTICI DELL'EDIFICIO ESAMINATO

Tipologia	Residenziale	Numero dei piani	2
Stato conservazione	Buono	Orientamento	Obliquo

### CARATTERIZZAZIONE DEGLI INFISSI

#### NUMERO INFISSI PER FRONTE

Fronte parallelo all'infrastruttura	
Fronte perpendicolare/obliquo lato progressive crescenti	36
Fronte perpendicolare /obliquo lato progressive decrescenti	6

### CARATTERIZZAZIONE DEL CORPO FERROVIARIO

Raso/Rilevato	<input checked="" type="checkbox"/>	Viadotto	<input type="checkbox"/>
Trincea	<input type="checkbox"/>	Galleria	<input type="checkbox"/>

### DESCRIZIONE DELLA FASCIA TRA L'INFRASTRUTTURA E L'EDIFICIO

Destinazione d'uso	Edificato
--------------------	-----------

### DESCRIZIONE DELLE ALTRE SORGENTI DI RUMORE SIGNIFICATIVE

Altre linee ferroviarie	<input type="checkbox"/>	Strade	
Impianti industriali	<input type="checkbox"/>	Altro	

NOTE



# NPP 0258 – GRONDA MERCI DI ROMA

## GRONDA MERCI DI ROMA CINTURA NORD

Schede di censimento dei ricettori

<b>CODICE RICETTORE</b>	<b>3077</b>
-------------------------	-------------

### LOCALIZZAZIONE DELL'EDIFICIO

Regione	Lazio
Provincia	Roma
Comune	Roma
Località	
Progressiva	550
Distanza infrastruttura	240 m

DOCUMENTAZIONE FOTOGRAFICA



### DATI CARATTERISTICI DELL'EDIFICIO ESAMINATO

Tipologia	Commerciale/servizi	Numero dei piani	2
Stato conservazione	Buono	Orientamento	Obliquo

### CARATTERIZZAZIONE DEGLI INFISSI

#### NUMERO INFISSI PER FRONTE

Fronte parallelo all'infrastruttura	
Fronte perpendicolare/obliquo lato progressive crescenti	10
Fronte perpendicolare /obliquo lato progressive decrescenti	8

### CARATTERIZZAZIONE DEL CORPO FERROVIARIO

Raso/Rilevato	<input checked="" type="checkbox"/>	Viadotto	<input type="checkbox"/>
Trincea	<input type="checkbox"/>	Galleria	<input type="checkbox"/>

### DESCRIZIONE DELLA FASCIA TRA L'INFRASTRUTTURA E L'EDIFICIO

Destinazione d'uso	Edificato
--------------------	-----------

### DESCRIZIONE DELLE ALTRE SORGENTI DI RUMORE SIGNIFICATIVE

Altre linee ferroviarie	<input type="checkbox"/>	Strade	
Impianti industriali	<input type="checkbox"/>	Altro	

NOTE

# NPP 0258 – GRONDA MERCI DI ROMA

## GRONDA MERCI DI ROMA CINTURA NORD

Schede di censimento dei ricettori

<b>CODICE RICETTORE</b>	<b>3078</b>
-------------------------	-------------

### LOCALIZZAZIONE DELL'EDIFICIO

Regione	Lazio
Provincia	Roma
Comune	Roma
Località	
Progressiva	700
Distanza infrastruttura	240 m

DOCUMENTAZIONE FOTOGRAFICA



### DATI CARATTERISTICI DELL'EDIFICIO ESAMINATO

Tipologia	Commerciale/servizi	Numero dei piani	1
Stato conservazione	Buono	Orientamento	Obliquo

### CARATTERIZZAZIONE DEGLI INFISSI

#### NUMERO INFISSI PER FRONTE

Fronte parallelo all'infrastruttura	
Fronte perpendicolare/obliquo lato progressive crescenti	0
Fronte perpendicolare /obliquo lato progressive decrescenti	1

### CARATTERIZZAZIONE DEL CORPO FERROVIARIO

Raso/Rilevato	<input checked="" type="checkbox"/>	Viadotto	<input type="checkbox"/>
Trincea	<input type="checkbox"/>	Galleria	<input type="checkbox"/>

### DESCRIZIONE DELLA FASCIA TRA L'INFRASTRUTTURA E L'EDIFICIO

Destinazione d'uso	Deposito - Piazzale asfaltato
--------------------	-------------------------------

### DESCRIZIONE DELLE ALTRE SORGENTI DI RUMORE SIGNIFICATIVE

Altre linee ferroviarie	<input type="checkbox"/>	Strade	
Impianti industriali	<input type="checkbox"/>	Altro	

NOTE

# NPP 0258 – GRONDA MERCI DI ROMA

## GRONDA MERCI DI ROMA CINTURA NORD

Schede di censimento dei ricettori

<b>CODICE RICETTORE</b>	<b>3079</b>
-------------------------	-------------

### LOCALIZZAZIONE DELL'EDIFICIO

Regione	Lazio
Provincia	Roma
Comune	Roma
Località	
Progressiva	750
Distanza infrastruttura	250 m

DOCUMENTAZIONE FOTOGRAFICA



### DATI CARATTERISTICI DELL'EDIFICIO ESAMINATO

Tipologia	Commerciale/servizi	Numero dei piani	1
Stato conservazione	Buono	Orientamento	Perpendicolare

### CARATTERIZZAZIONE DEGLI INFISSI

#### NUMERO INFISSI PER FRONTE

Fronte parallelo all'infrastruttura	
Fronte perpendicolare/obliquo lato progressive crescenti	0
Fronte perpendicolare /obliquo lato progressive decrescenti	

### CARATTERIZZAZIONE DEL CORPO FERROVIARIO

Raso/Rilevato	<input checked="" type="checkbox"/>	Viadotto	<input type="checkbox"/>
Trincea	<input type="checkbox"/>	Galleria	<input type="checkbox"/>

### DESCRIZIONE DELLA FASCIA TRA L'INFRASTRUTTURA E L'EDIFICIO

Destinazione d'uso	Deposito - Piazzale asfaltato
--------------------	-------------------------------

### DESCRIZIONE DELLE ALTRE SORGENTI DI RUMORE SIGNIFICATIVE

Altre linee ferroviarie	<input type="checkbox"/>	Strade	
Impianti industriali	<input type="checkbox"/>	Altro	

NOTE

# NPP 0258 – GRONDA MERCI DI ROMA

## GRONDA MERCI DI ROMA CINTURA NORD

Schede di censimento dei ricettori

<b>CODICE RICETTORE</b>	<b>3080</b>
-------------------------	-------------

### LOCALIZZAZIONE DELL'EDIFICIO

Regione	Lazio
Provincia	Roma
Comune	Roma
Località	
Progressiva	750
Distanza infrastruttura	250 m

DOCUMENTAZIONE FOTOGRAFICA



### DATI CARATTERISTICI DELL'EDIFICIO ESAMINATO

Tipologia	Commerciale/servizi	Numero dei piani	1
Stato conservazione	Buono	Orientamento	Parallelo

### CARATTERIZZAZIONE DEGLI INFISSI

#### NUMERO INFISSI PER FRONTE

Fronte parallelo all'infrastruttura	8
Fronte perpendicolare/obliquo lato progressive crescenti	
Fronte perpendicolare /obliquo lato progressive decrescenti	

### CARATTERIZZAZIONE DEL CORPO FERROVIARIO

Raso/Rilevato	<input checked="" type="checkbox"/>	Viadotto	<input type="checkbox"/>
Trincea	<input type="checkbox"/>	Galleria	<input type="checkbox"/>

### DESCRIZIONE DELLA FASCIA TRA L'INFRASTRUTTURA E L'EDIFICIO

Destinazione d'uso	Deposito - Piazzale asfaltato
--------------------	-------------------------------

### DESCRIZIONE DELLE ALTRE SORGENTI DI RUMORE SIGNIFICATIVE

Altre linee ferroviarie	<input type="checkbox"/>	Strade	
Impianti industriali	<input type="checkbox"/>	Altro	

NOTE

# NPP 0258 – GRONDA MERCI DI ROMA

## GRONDA MERCI DI ROMA CINTURA NORD

Schede di censimento dei ricettori

<b>CODICE RICETTORE</b>	<b>3081</b>
-------------------------	-------------

### LOCALIZZAZIONE DELL'EDIFICIO

Regione	Lazio
Provincia	Roma
Comune	Roma
Località	
Progressiva	800
Distanza infrastruttura	220 m

DOCUMENTAZIONE FOTOGRAFICA

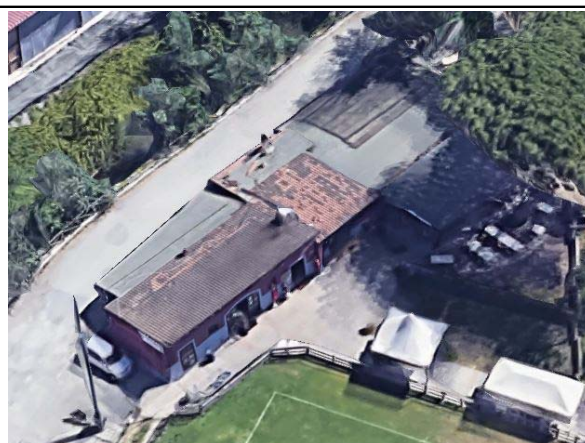

### DATI CARATTERISTICI DELL'EDIFICIO ESAMINATO

Tipologia	Commerciale/servizi	Numero dei piani	1
Stato conservazione	Buono	Orientamento	Parallelo

### CARATTERIZZAZIONE DEGLI INFISSI

#### NUMERO INFISSI PER FRONTE

Fronte parallelo all'infrastruttura	4
Fronte perpendicolare/obliquo lato progressive crescenti	
Fronte perpendicolare /obliquo lato progressive decrescenti	

### CARATTERIZZAZIONE DEL CORPO FERROVIARIO

Raso/Rilevato	<input checked="" type="checkbox"/>	Viadotto	<input type="checkbox"/>
Trincea	<input type="checkbox"/>	Galleria	<input type="checkbox"/>

### DESCRIZIONE DELLA FASCIA TRA L'INFRASTRUTTURA E L'EDIFICIO

Destinazione d'uso	Deposito - Piazzale asfaltato
--------------------	-------------------------------

### DESCRIZIONE DELLE ALTRE SORGENTI DI RUMORE SIGNIFICATIVE

Altre linee ferroviarie	<input type="checkbox"/>	Strade	
Impianti industriali	<input type="checkbox"/>	Altro	

NOTE

# NPP 0258 – GRONDA MERCI DI ROMA

## GRONDA MERCI DI ROMA CINTURA NORD

Schede di censimento dei ricettori

<b>CODICE RICETTORE</b>	<b>3082</b>
-------------------------	-------------

### LOCALIZZAZIONE DELL'EDIFICIO

Regione	Lazio
Provincia	Roma
Comune	Roma
Località	
Progressiva	850
Distanza infrastruttura	220 m



### DATI CARATTERISTICI DELL'EDIFICIO ESAMINATO

Tipologia	Commerciale/servizi	Numero dei piani	1
Stato conservazione	Buono	Orientamento	Parallelo

### CARATTERIZZAZIONE DEGLI INFISSI

#### NUMERO INFISSI PER FRONTE

Fronte parallelo all'infrastruttura	4
Fronte perpendicolare/obliquo lato progressive crescenti	
Fronte perpendicolare /obliquo lato progressive decrescenti	

### CARATTERIZZAZIONE DEL CORPO FERROVIARIO

Raso/Rilevato	<input checked="" type="checkbox"/>	Viadotto	<input type="checkbox"/>
Trincea	<input type="checkbox"/>	Galleria	<input type="checkbox"/>

### DESCRIZIONE DELLA FASCIA TRA L'INFRASTRUTTURA E L'EDIFICIO

Destinazione d'uso	Deposito - Piazzale asfaltato
--------------------	-------------------------------

### DESCRIZIONE DELLE ALTRE SORGENTI DI RUMORE SIGNIFICATIVE

Altre linee ferroviarie	<input type="checkbox"/>	Strade	
Impianti industriali	<input type="checkbox"/>	Altro	

NOTE

# NPP 0258 – GRONDA MERCI DI ROMA

## GRONDA MERCI DI ROMA CINTURA NORD

Schede di censimento dei ricettori

<b>CODICE RICETTORE</b>	<b>3083</b>
-------------------------	-------------

### LOCALIZZAZIONE DELL'EDIFICIO

Regione	Lazio
Provincia	Roma
Comune	Roma
Località	
Progressiva	900
Distanza infrastruttura	160 m

DOCUMENTAZIONE FOTOGRAFICA



### DATI CARATTERISTICI DELL'EDIFICIO ESAMINATO

Tipologia	Commerciale/servizi	Numero dei piani	2
Stato conservazione	Buono	Orientamento	Obliquo

### CARATTERIZZAZIONE DEGLI INFISSI

#### NUMERO INFISSI PER FRONTE

Fronte parallelo all'infrastruttura	
Fronte perpendicolare/obliquo lato progressive crescenti	8
Fronte perpendicolare /obliquo lato progressive decrescenti	2

### CARATTERIZZAZIONE DEL CORPO FERROVIARIO

Raso/Rilevato	<input checked="" type="checkbox"/>	Viadotto	<input type="checkbox"/>
Trincea	<input type="checkbox"/>	Galleria	<input type="checkbox"/>

### DESCRIZIONE DELLA FASCIA TRA L'INFRASTRUTTURA E L'EDIFICIO

Destinazione d'uso	Deposito - Piazzale asfaltato
--------------------	-------------------------------

### DESCRIZIONE DELLE ALTRE SORGENTI DI RUMORE SIGNIFICATIVE

Altre linee ferroviarie	<input type="checkbox"/>	Strade	
Impianti industriali	<input type="checkbox"/>	Altro	

NOTE

# NPP 0258 – GRONDA MERCI DI ROMA

## GRONDA MERCI DI ROMA CINTURA NORD

Schede di censimento dei ricettori

<b>CODICE RICETTORE</b>	<b>3084</b>
-------------------------	-------------

### LOCALIZZAZIONE DELL'EDIFICIO

Regione	Lazio
Provincia	Roma
Comune	Roma
Località	
Progressiva	1000
Distanza infrastruttura	170 m

DOCUMENTAZIONE FOTOGRAFICA



### DATI CARATTERISTICI DELL'EDIFICIO ESAMINATO

Tipologia	Commerciale/servizi	Numero dei piani	2
Stato conservazione	Cattivo	Orientamento	Perpendicolare

### CARATTERIZZAZIONE DEGLI INFISSI

#### NUMERO INFISSI PER FRONTE

Fronte parallelo all'infrastruttura	
Fronte perpendicolare/obliquo lato progressive crescenti	2
Fronte perpendicolare /obliquo lato progressive decrescenti	

### CARATTERIZZAZIONE DEL CORPO FERROVIARIO

Raso/Rilevato	<input checked="" type="checkbox"/>	Viadotto	<input type="checkbox"/>
Trincea	<input type="checkbox"/>	Galleria	<input type="checkbox"/>

### DESCRIZIONE DELLA FASCIA TRA L'INFRASTRUTTURA E L'EDIFICIO

Destinazione d'uso	Deposito - Piazzale asfaltato
--------------------	-------------------------------

### DESCRIZIONE DELLE ALTRE SORGENTI DI RUMORE SIGNIFICATIVE

Altre linee ferroviarie	<input type="checkbox"/>	Strade	
Impianti industriali	<input type="checkbox"/>	Altro	

NOTE



# NPP 0258 – GRONDA MERCI DI ROMA

## GRONDA MERCI DI ROMA CINTURA NORD

Schede di censimento dei ricettori

<b>CODICE RICETTORE</b>	<b>3085</b>
-------------------------	-------------

### LOCALIZZAZIONE DELL'EDIFICIO

Regione	Lazio
Provincia	Roma
Comune	Roma
Località	
Progressiva	1000
Distanza infrastruttura	100 m

DOCUMENTAZIONE FOTOGRAFICA



### DATI CARATTERISTICI DELL'EDIFICIO ESAMINATO

Tipologia	Ruderi/edif dismessi/	Numero dei piani	1
Stato conservazione	Cattivo	Orientamento	Parallelo

### CARATTERIZZAZIONE DEGLI INFISSI

#### NUMERO INFISSI PER FRONTE

Fronte parallelo all'infrastruttura	
Fronte perpendicolare/obliquo lato progressive crescenti	5
Fronte perpendicolare /obliquo lato progressive decrescenti	

### CARATTERIZZAZIONE DEL CORPO FERROVIARIO

Raso/Rilevato	<input checked="" type="checkbox"/>	Viadotto	<input type="checkbox"/>
Trincea	<input type="checkbox"/>	Galleria	<input type="checkbox"/>

### DESCRIZIONE DELLA FASCIA TRA L'INFRASTRUTTURA E L'EDIFICIO

Destinazione d'uso	Deposito - Piazzale asfaltato
--------------------	-------------------------------

### DESCRIZIONE DELLE ALTRE SORGENTI DI RUMORE SIGNIFICATIVE

Altre linee ferroviarie	<input type="checkbox"/>	Strade	
Impianti industriali	<input type="checkbox"/>	Altro	

NOTE

# NPP 0258 – GRONDA MERCI DI ROMA

## GRONDA MERCI DI ROMA CINTURA NORD

Schede di censimento dei ricettori

<b>CODICE RICETTORE</b>	<b>3086</b>
-------------------------	-------------

### LOCALIZZAZIONE DELL'EDIFICIO

Regione	Lazio
Provincia	Roma
Comune	Roma
Località	
Progressiva	1000
Distanza infrastruttura	130 m

DOCUMENTAZIONE FOTOGRAFICA



### DATI CARATTERISTICI DELL'EDIFICIO ESAMINATO

Tipologia	Ruderi/edif dismessi/	Numero dei piani	1
Stato conservazione	Medio	Orientamento	Parallelo

### CARATTERIZZAZIONE DEGLI INFISSI

#### NUMERO INFISSI PER FRONTE

Fronte parallelo all'infrastruttura	2
Fronte perpendicolare/obliquo lato progressive crescenti	
Fronte perpendicolare /obliquo lato progressive decrescenti	

### CARATTERIZZAZIONE DEL CORPO FERROVIARIO

Raso/Rilevato	<input checked="" type="checkbox"/>	Viadotto	<input type="checkbox"/>
Trincea	<input type="checkbox"/>	Galleria	<input type="checkbox"/>

### DESCRIZIONE DELLA FASCIA TRA L'INFRASTRUTTURA E L'EDIFICIO

Destinazione d'uso	Deposito - Piazzale asfaltato
--------------------	-------------------------------

### DESCRIZIONE DELLE ALTRE SORGENTI DI RUMORE SIGNIFICATIVE

Altre linee ferroviarie	<input type="checkbox"/>	Strade	
Impianti industriali	<input type="checkbox"/>	Altro	

NOTE

# NPP 0258 – GRONDA MERCI DI ROMA

## GRONDA MERCI DI ROMA CINTURA NORD

Schede di censimento dei ricettori

<b>CODICE RICETTORE</b>	<b>3087</b>
-------------------------	-------------

### LOCALIZZAZIONE DELL'EDIFICIO

Regione	Lazio
Provincia	Roma
Comune	Roma
Località	
Progressiva	1050
Distanza infrastruttura	140 m

DOCUMENTAZIONE FOTOGRAFICA



### DATI CARATTERISTICI DELL'EDIFICIO ESAMINATO

Tipologia	Ruderi/edif dismessi/	Numero dei piani	1
Stato conservazione	Medio	Orientamento	Parallelo

### CARATTERIZZAZIONE DEGLI INFISSI

#### NUMERO INFISSI PER FRONTE

Fronte parallelo all'infrastruttura	1
Fronte perpendicolare/obliquo lato progressive crescenti	
Fronte perpendicolare /obliquo lato progressive decrescenti	

### CARATTERIZZAZIONE DEL CORPO FERROVIARIO

Raso/Rilevato	<input checked="" type="checkbox"/>	Viadotto	<input type="checkbox"/>
Trincea	<input type="checkbox"/>	Galleria	<input type="checkbox"/>

### DESCRIZIONE DELLA FASCIA TRA L'INFRASTRUTTURA E L'EDIFICIO

Destinazione d'uso	Deposito - Piazzale asfaltato
--------------------	-------------------------------

### DESCRIZIONE DELLE ALTRE SORGENTI DI RUMORE SIGNIFICATIVE

Altre linee ferroviarie	<input type="checkbox"/>	Strade	
Impianti industriali	<input type="checkbox"/>	Altro	

NOTE

# NPP 0258 – GRONDA MERCI DI ROMA

## GRONDA MERCI DI ROMA CINTURA NORD

Schede di censimento dei ricettori

<b>CODICE RICETTORE</b>	<b>3088</b>
-------------------------	-------------

### LOCALIZZAZIONE DELL'EDIFICIO

Regione	Lazio
Provincia	Roma
Comune	Roma
Località	
Progressiva	1050
Distanza infrastruttura	140 m



### DATI CARATTERISTICI DELL'EDIFICIO ESAMINATO

Tipologia	Ruderi/edif dismessi/	Numero dei piani	1
Stato conservazione	Buono	Orientamento	Parallelo

### CARATTERIZZAZIONE DEGLI INFISSI

#### NUMERO INFISSI PER FRONTE

Fronte parallelo all'infrastruttura	1
Fronte perpendicolare/obliquo lato progressive crescenti	
Fronte perpendicolare /obliquo lato progressive decrescenti	

### CARATTERIZZAZIONE DEL CORPO FERROVIARIO

Raso/Rilevato	<input checked="" type="checkbox"/>	Viadotto	<input type="checkbox"/>
Trincea	<input type="checkbox"/>	Galleria	<input type="checkbox"/>

### DESCRIZIONE DELLA FASCIA TRA L'INFRASTRUTTURA E L'EDIFICIO

Destinazione d'uso	Deposito - Piazzale asfaltato
--------------------	-------------------------------

### DESCRIZIONE DELLE ALTRE SORGENTI DI RUMORE SIGNIFICATIVE

Altre linee ferroviarie	<input type="checkbox"/>	Strade	
Impianti industriali	<input type="checkbox"/>	Altro	

NOTE

# NPP 0258 – GRONDA MERCI DI ROMA

## GRONDA MERCI DI ROMA CINTURA NORD

Schede di censimento dei ricettori

<b>CODICE RICETTORE</b>	<b>3089</b>
-------------------------	-------------

### LOCALIZZAZIONE DELL'EDIFICIO

Regione	Lazio
Provincia	Roma
Comune	Roma
Località	
Progressiva	1050
Distanza infrastruttura	180 m

DOCUMENTAZIONE FOTOGRAFICA

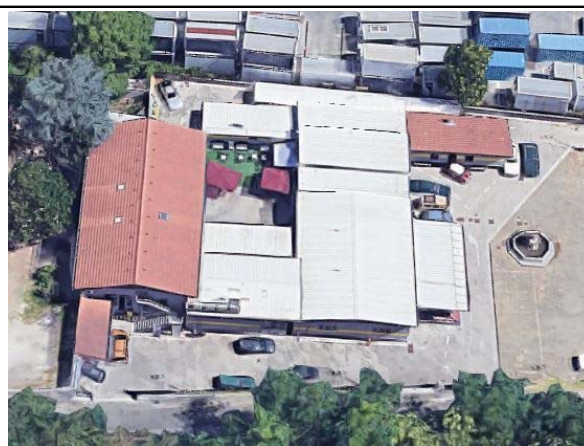

### DATI CARATTERISTICI DELL'EDIFICIO ESAMINATO

Tipologia	Commerciale/servizi	Numero dei piani	2
Stato conservazione	Buono	Orientamento	Parallelo

### CARATTERIZZAZIONE DEGLI INFISSI

#### NUMERO INFISSI PER FRONTE

Fronte parallelo all'infrastruttura	5
Fronte perpendicolare/obliquo lato progressive crescenti	
Fronte perpendicolare /obliquo lato progressive decrescenti	

### CARATTERIZZAZIONE DEL CORPO FERROVIARIO

Raso/Rilevato	<input checked="" type="checkbox"/>	Viadotto	<input type="checkbox"/>
Trincea	<input type="checkbox"/>	Galleria	<input type="checkbox"/>

### DESCRIZIONE DELLA FASCIA TRA L'INFRASTRUTTURA E L'EDIFICIO

Destinazione d'uso	Deposito - Piazzale asfaltato
--------------------	-------------------------------

### DESCRIZIONE DELLE ALTRE SORGENTI DI RUMORE SIGNIFICATIVE

Altre linee ferroviarie	<input type="checkbox"/>	Strade	
Impianti industriali	<input type="checkbox"/>	Altro	

NOTE

# NPP 0258 – GRONDA MERCI DI ROMA

## GRONDA MERCI DI ROMA CINTURA NORD

Schede di censimento dei ricettori

<b>CODICE RICETTORE</b>	<b>3090</b>
-------------------------	-------------

### LOCALIZZAZIONE DELL'EDIFICIO

Regione	Lazio
Provincia	Roma
Comune	Roma
Località	
Progressiva	1100
Distanza infrastruttura	230 m



### DATI CARATTERISTICI DELL'EDIFICIO ESAMINATO

Tipologia	Commerciale/servizi	Numero dei piani	1
Stato conservazione	Buono	Orientamento	Perpendicolare

### CARATTERIZZAZIONE DEGLI INFISSI

#### NUMERO INFISSI PER FRONTE

Fronte parallelo all'infrastruttura	
Fronte perpendicolare/obliquo lato progressive crescenti	1
Fronte perpendicolare /obliquo lato progressive decrescenti	

### CARATTERIZZAZIONE DEL CORPO FERROVIARIO

Raso/Rilevato	<input checked="" type="checkbox"/>	Viadotto	<input type="checkbox"/>
Trincea	<input type="checkbox"/>	Galleria	<input type="checkbox"/>

### DESCRIZIONE DELLA FASCIA TRA L'INFRASTRUTTURA E L'EDIFICIO

Destinazione d'uso	Deposito - Piazzale asfaltato
--------------------	-------------------------------

### DESCRIZIONE DELLE ALTRE SORGENTI DI RUMORE SIGNIFICATIVE

Altre linee ferroviarie	<input type="checkbox"/>	Strade	
Impianti industriali	<input type="checkbox"/>	Altro	

NOTE

# NPP 0258 – GRONDA MERCI DI ROMA

## GRONDA MERCI DI ROMA CINTURA NORD

Schede di censimento dei ricettori

<b>CODICE RICETTORE</b>	<b>3091</b>
-------------------------	-------------

### LOCALIZZAZIONE DELL'EDIFICIO

Regione	Lazio
Provincia	Roma
Comune	Roma
Località	
Progressiva	1100
Distanza infrastruttura	190 m

DOCUMENTAZIONE FOTOGRAFICA



### DATI CARATTERISTICI DELL'EDIFICIO ESAMINATO

Tipologia	Commerciale/servizi	Numero dei piani	1
Stato conservazione	Buono	Orientamento	Parallelo

### CARATTERIZZAZIONE DEGLI INFISSI

#### NUMERO INFISSI PER FRONTE

Fronte parallelo all'infrastruttura	5
Fronte perpendicolare/obliquo lato progressive crescenti	
Fronte perpendicolare /obliquo lato progressive decrescenti	

### CARATTERIZZAZIONE DEL CORPO FERROVIARIO

Raso/Rilevato	<input checked="" type="checkbox"/>	Viadotto	<input type="checkbox"/>
Trincea	<input type="checkbox"/>	Galleria	<input type="checkbox"/>

### DESCRIZIONE DELLA FASCIA TRA L'INFRASTRUTTURA E L'EDIFICIO

Destinazione d'uso	Deposito - Piazzale asfaltato
--------------------	-------------------------------

### DESCRIZIONE DELLE ALTRE SORGENTI DI RUMORE SIGNIFICATIVE

Altre linee ferroviarie	<input type="checkbox"/>	Strade	
Impianti industriali	<input type="checkbox"/>	Altro	

NOTE

# NPP 0258 – GRONDA MERCI DI ROMA

## GRONDA MERCI DI ROMA CINTURA NORD

Schede di censimento dei ricettori

<b>CODICE RICETTORE</b>	<b>3092</b>
-------------------------	-------------

### LOCALIZZAZIONE DELL'EDIFICIO

Regione	Lazio
Provincia	Roma
Comune	Roma
Località	
Progressiva	1150
Distanza infrastruttura	190 m

DOCUMENTAZIONE FOTOGRAFICA



### DATI CARATTERISTICI DELL'EDIFICIO ESAMINATO

Tipologia	Commerciale/servizi	Numero dei piani	1
Stato conservazione	Buono	Orientamento	Parallelo

### CARATTERIZZAZIONE DEGLI INFISSI

#### NUMERO INFISSI PER FRONTE

Fronte parallelo all'infrastruttura	6
Fronte perpendicolare/obliquo lato progressive crescenti	
Fronte perpendicolare /obliquo lato progressive decrescenti	

### CARATTERIZZAZIONE DEL CORPO FERROVIARIO

Raso/Rilevato	<input checked="" type="checkbox"/>	Viadotto	<input type="checkbox"/>
Trincea	<input type="checkbox"/>	Galleria	<input type="checkbox"/>

### DESCRIZIONE DELLA FASCIA TRA L'INFRASTRUTTURA E L'EDIFICIO

Destinazione d'uso	Deposito - Piazzale asfaltato
--------------------	-------------------------------

### DESCRIZIONE DELLE ALTRE SORGENTI DI RUMORE SIGNIFICATIVE

Altre linee ferroviarie	<input type="checkbox"/>	Strade	
Impianti industriali	<input type="checkbox"/>	Altro	

NOTE



# NPP 0258 – GRONDA MERCI DI ROMA

## GRONDA MERCI DI ROMA CINTURA NORD

Schede di censimento dei ricettori

<b>CODICE RICETTORE</b>	<b>3093</b>
-------------------------	-------------

### LOCALIZZAZIONE DELL'EDIFICIO

Regione	Lazio
Provincia	Roma
Comune	Roma
Località	
Progressiva	1200
Distanza infrastruttura	220 m

DOCUMENTAZIONE FOTOGRAFICA



### DATI CARATTERISTICI DELL'EDIFICIO ESAMINATO

Tipologia	Commerciale/servizi	Numero dei piani	1
Stato conservazione	Buono	Orientamento	Perpendicolare

### CARATTERIZZAZIONE DEGLI INFISSI

#### NUMERO INFISSI PER FRONTE

Fronte parallelo all'infrastruttura	
Fronte perpendicolare/obliquo lato progressive crescenti	1
Fronte perpendicolare /obliquo lato progressive decrescenti	

### CARATTERIZZAZIONE DEL CORPO FERROVIARIO

Raso/Rilevato	<input checked="" type="checkbox"/>	Viadotto	<input type="checkbox"/>
Trincea	<input type="checkbox"/>	Galleria	<input type="checkbox"/>

### DESCRIZIONE DELLA FASCIA TRA L'INFRASTRUTTURA E L'EDIFICIO

Destinazione d'uso	Deposito - Piazzale asfaltato
--------------------	-------------------------------

### DESCRIZIONE DELLE ALTRE SORGENTI DI RUMORE SIGNIFICATIVE

Altre linee ferroviarie	<input type="checkbox"/>	Strade	
Impianti industriali	<input type="checkbox"/>	Altro	

NOTE

# NPP 0258 – GRONDA MERCI DI ROMA

## GRONDA MERCI DI ROMA CINTURA NORD

Schede di censimento dei ricettori

<b>CODICE RICETTORE</b>	<b>3094</b>
-------------------------	-------------

### LOCALIZZAZIONE DELL'EDIFICIO

Regione	Lazio
Provincia	Roma
Comune	Roma
Località	
Progressiva	1250
Distanza infrastruttura	160 m

DOCUMENTAZIONE FOTOGRAFICA



### DATI CARATTERISTICI DELL'EDIFICIO ESAMINATO

Tipologia	Ruderi/edif dismessi/	Numero dei piani	1
Stato conservazione	Buono	Orientamento	Obliquo

### CARATTERIZZAZIONE DEGLI INFISSI

#### NUMERO INFISSI PER FRONTE

Fronte parallelo all'infrastruttura	
Fronte perpendicolare/obliquo lato progressive crescenti	2
Fronte perpendicolare /obliquo lato progressive decrescenti	2

### CARATTERIZZAZIONE DEL CORPO FERROVIARIO

Raso/Rilevato	<input checked="" type="checkbox"/>	Viadotto	<input type="checkbox"/>
Trincea	<input type="checkbox"/>	Galleria	<input type="checkbox"/>

### DESCRIZIONE DELLA FASCIA TRA L'INFRASTRUTTURA E L'EDIFICIO

Destinazione d'uso	Deposito - Piazzale asfaltato
--------------------	-------------------------------

### DESCRIZIONE DELLE ALTRE SORGENTI DI RUMORE SIGNIFICATIVE

Altre linee ferroviarie	<input type="checkbox"/>	Strade	
Impianti industriali	<input type="checkbox"/>	Altro	

NOTE

# NPP 0258 – GRONDA MERCI DI ROMA

## GRONDA MERCI DI ROMA CINTURA NORD

Schede di censimento dei ricettori

<b>CODICE RICETTORE</b>	<b>3095</b>
-------------------------	-------------

### LOCALIZZAZIONE DELL'EDIFICIO

Regione	Lazio
Provincia	Roma
Comune	Roma
Località	
Progressiva	1300
Distanza infrastruttura	210 m

DOCUMENTAZIONE FOTOGRAFICA



### DATI CARATTERISTICI DELL'EDIFICIO ESAMINATO

Tipologia	Commerciale/servizi	Numero dei piani	1
Stato conservazione	Buono	Orientamento	Perpendicolare

### CARATTERIZZAZIONE DEGLI INFISSI

#### NUMERO INFISSI PER FRONTE

Fronte parallelo all'infrastruttura	
Fronte perpendicolare/obliquo lato progressive crescenti	2
Fronte perpendicolare /obliquo lato progressive decrescenti	

### CARATTERIZZAZIONE DEL CORPO FERROVIARIO

Raso/Rilevato	<input checked="" type="checkbox"/>	Viadotto	<input type="checkbox"/>
Trincea	<input type="checkbox"/>	Galleria	<input type="checkbox"/>

### DESCRIZIONE DELLA FASCIA TRA L'INFRASTRUTTURA E L'EDIFICIO

Destinazione d'uso	Deposito - Piazzale asfaltato
--------------------	-------------------------------

### DESCRIZIONE DELLE ALTRE SORGENTI DI RUMORE SIGNIFICATIVE

Altre linee ferroviarie	<input type="checkbox"/>	Strade	
Impianti industriali	<input type="checkbox"/>	Altro	

NOTE

# NPP 0258 – GRONDA MERCI DI ROMA

## GRONDA MERCI DI ROMA CINTURA NORD

Schede di censimento dei ricettori

<b>CODICE RICETTORE</b>	<b>3096</b>
-------------------------	-------------

### LOCALIZZAZIONE DELL'EDIFICIO

Regione	Lazio
Provincia	Roma
Comune	Roma
Località	
Progressiva	1300
Distanza infrastruttura	220 m

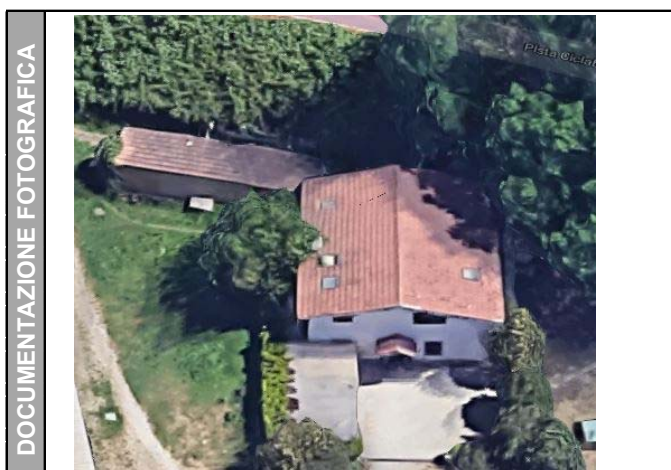

### DATI CARATTERISTICI DELL'EDIFICIO ESAMINATO

Tipologia	Residenziale	Numero dei piani	2
Stato conservazione	Buono	Orientamento	Parallelo

### CARATTERIZZAZIONE DEGLI INFISSI

#### NUMERO INFISSI PER FRONTE

Fronte parallelo all'infrastruttura	
Fronte perpendicolare/obliquo lato progressive crescenti	4
Fronte perpendicolare /obliquo lato progressive decrescenti	

### CARATTERIZZAZIONE DEL CORPO FERROVIARIO

Raso/Rilevato	<input checked="" type="checkbox"/>	Viadotto	<input type="checkbox"/>
Trincea	<input type="checkbox"/>	Galleria	<input type="checkbox"/>

### DESCRIZIONE DELLA FASCIA TRA L'INFRASTRUTTURA E L'EDIFICIO

Destinazione d'uso	Deposito - Piazzale asfaltato
--------------------	-------------------------------

### DESCRIZIONE DELLE ALTRE SORGENTI DI RUMORE SIGNIFICATIVE

Altre linee ferroviarie	<input type="checkbox"/>	Strade	
Impianti industriali	<input type="checkbox"/>	Altro	

NOTE

# NPP 0258 – GRONDA MERCI DI ROMA

## GRONDA MERCI DI ROMA CINTURA NORD

Schede di censimento dei ricettori

<b>CODICE RICETTORE</b>	<b>4161</b>
-------------------------	-------------

### LOCALIZZAZIONE DELL'EDIFICIO

Regione	Lazio
Provincia	Roma
Comune	Roma
Località	
Progressiva	0+200
Distanza infrastruttura	95 m



### DATI CARATTERISTICI DELL'EDIFICIO ESAMINATO

Tipologia	Residenziale	Numero dei piani	5
Stato conservazione	Buono	Orientamento	Parallelo

### CARATTERIZZAZIONE DEGLI INFISSI

#### NUMERO INFISSI PER FRONTE

Fronte parallelo all'infrastruttura	30
Fronte perpendicolare/obliquo lato progressive crescenti	12
Fronte perpendicolare /obliquo lato progressive decrescenti	12

### CARATTERIZZAZIONE DEL CORPO FERROVIARIO

Raso/Rilevato	<input checked="" type="checkbox"/>	Viadotto	<input type="checkbox"/>
Trincea	<input type="checkbox"/>	Galleria	<input type="checkbox"/>

### DESCRIZIONE DELLA FASCIA TRA L'INFRASTRUTTURA E L'EDIFICIO

Destinazione d'uso	Edificato
--------------------	-----------

### DESCRIZIONE DELLE ALTRE SORGENTI DI RUMORE SIGNIFICATIVE

Altre linee ferroviarie	<input type="checkbox"/>	Strade	
Impianti industriali	<input type="checkbox"/>	Altro	

NOTE

# NPP 0258 – GRONDA MERCI DI ROMA

## GRONDA MERCI DI ROMA CINTURA NORD

Schede di censimento dei ricettori

<b>CODICE RICETTORE</b>	<b>4162</b>
-------------------------	-------------

### LOCALIZZAZIONE DELL'EDIFICIO

Regione	Lazio
Provincia	Roma
Comune	Roma
Località	
Progressiva	0+200
Distanza infrastruttura	120 m

DOCUMENTAZIONE FOTOGRAFICA



### DATI CARATTERISTICI DELL'EDIFICIO ESAMINATO

Tipologia	Residenziale	Numero dei piani	6
Stato conservazione	Buono	Orientamento	Parallelo

### CARATTERIZZAZIONE DEGLI INFISSI

#### NUMERO INFISSI PER FRONTE

Fronte parallelo all'infrastruttura	58
Fronte perpendicolare/obliquo lato progressive crescenti	14
Fronte perpendicolare /obliquo lato progressive decrescenti	14

### CARATTERIZZAZIONE DEL CORPO FERROVIARIO

Raso/Rilevato	<input checked="" type="checkbox"/>	Viadotto	<input type="checkbox"/>
Trincea	<input type="checkbox"/>	Galleria	<input type="checkbox"/>

### DESCRIZIONE DELLA FASCIA TRA L'INFRASTRUTTURA E L'EDIFICIO

Destinazione d'uso	Edificato
--------------------	-----------

### DESCRIZIONE DELLE ALTRE SORGENTI DI RUMORE SIGNIFICATIVE

Altre linee ferroviarie	<input type="checkbox"/>	Strade	
Impianti industriali	<input type="checkbox"/>	Altro	

NOTE

# NPP 0258 – GRONDA MERCI DI ROMA

## GRONDA MERCI DI ROMA CINTURA NORD

Schede di censimento dei ricettori

<b>CODICE RICETTORE</b>	<b>4166</b>
-------------------------	-------------

### LOCALIZZAZIONE DELL'EDIFICIO

Regione	Lazio
Provincia	Roma
Comune	Roma
Località	
Progressiva	0+230
Distanza infrastruttura	80 m



### DATI CARATTERISTICI DELL'EDIFICIO ESAMINATO

Tipologia	Residenziale	Numero dei piani	6
Stato conservazione	Buono	Orientamento	Obliquo

### CARATTERIZZAZIONE DEGLI INFISSI

#### NUMERO INFISSI PER FRONTE

Fronte parallelo all'infrastruttura	
Fronte perpendicolare/obliquo lato progressive crescenti	6
Fronte perpendicolare /obliquo lato progressive decrescenti	34

### CARATTERIZZAZIONE DEL CORPO FERROVIARIO

Raso/Rilevato	<input checked="" type="checkbox"/>	Viadotto	<input type="checkbox"/>
Trincea	<input type="checkbox"/>	Galleria	<input type="checkbox"/>

### DESCRIZIONE DELLA FASCIA TRA L'INFRASTRUTTURA E L'EDIFICIO

Destinazione d'uso	Edificato
--------------------	-----------

### DESCRIZIONE DELLE ALTRE SORGENTI DI RUMORE SIGNIFICATIVE

Altre linee ferroviarie	<input type="checkbox"/>	Strade	
Impianti industriali	<input type="checkbox"/>	Altro	

NOTE

# NPP 0258 – GRONDA MERCI DI ROMA

## GRONDA MERCI DI ROMA CINTURA NORD

Schede di censimento dei ricettori

<b>CODICE RICETTORE</b>	<b>4167</b>
-------------------------	-------------

### LOCALIZZAZIONE DELL'EDIFICIO

Regione	Lazio
Provincia	Roma
Comune	Roma
Località	
Progressiva	0+240
Distanza infrastruttura	120 m



### DATI CARATTERISTICI DELL'EDIFICIO ESAMINATO

Tipologia	Residenziale	Numero dei piani	6
Stato conservazione	Buono	Orientamento	Parallelo

### CARATTERIZZAZIONE DEGLI INFISSI

#### NUMERO INFISSI PER FRONTE

Fronte parallelo all'infrastruttura	45
Fronte perpendicolare/obliquo lato progressive crescenti	12
Fronte perpendicolare /obliquo lato progressive decrescenti	14

### CARATTERIZZAZIONE DEL CORPO FERROVIARIO

Raso/Rilevato	<input checked="" type="checkbox"/>	Viadotto	<input type="checkbox"/>
Trincea	<input type="checkbox"/>	Galleria	<input type="checkbox"/>

### DESCRIZIONE DELLA FASCIA TRA L'INFRASTRUTTURA E L'EDIFICIO

Destinazione d'uso	Edificato
--------------------	-----------

### DESCRIZIONE DELLE ALTRE SORGENTI DI RUMORE SIGNIFICATIVE

Altre linee ferroviarie	<input type="checkbox"/>	Strade	
Impianti industriali	<input type="checkbox"/>	Altro	

NOTE



# NPP 0258 – GRONDA MERCI DI ROMA

## GRONDA MERCI DI ROMA CINTURA NORD

Schede di censimento dei ricettori

<b>CODICE RICETTORE</b>	<b>4168</b>
-------------------------	-------------

### LOCALIZZAZIONE DELL'EDIFICIO

Regione	Lazio
Provincia	Roma
Comune	Roma
Località	
Progressiva	0+220
Distanza infrastruttura	155 m

DOCUMENTAZIONE FOTOGRAFICA



### DATI CARATTERISTICI DELL'EDIFICIO ESAMINATO

Tipologia	Residenziale	Numero dei piani	6
Stato conservazione	Buono	Orientamento	Parallelo

### CARATTERIZZAZIONE DEGLI INFISSI

#### NUMERO INFISSI PER FRONTE

Fronte parallelo all'infrastruttura	24
Fronte perpendicolare/obliquo lato progressive crescenti	26
Fronte perpendicolare /obliquo lato progressive decrescenti	24

### CARATTERIZZAZIONE DEL CORPO FERROVIARIO

Raso/Rilevato	<input checked="" type="checkbox"/>	Viadotto	<input type="checkbox"/>
Trincea	<input type="checkbox"/>	Galleria	<input type="checkbox"/>

### DESCRIZIONE DELLA FASCIA TRA L'INFRASTRUTTURA E L'EDIFICIO

Destinazione d'uso	Edificato
--------------------	-----------

### DESCRIZIONE DELLE ALTRE SORGENTI DI RUMORE SIGNIFICATIVE

Altre linee ferroviarie	<input type="checkbox"/>	Strade	
Impianti industriali	<input type="checkbox"/>	Altro	

NOTE

# NPP 0258 – GRONDA MERCI DI ROMA

## GRONDA MERCI DI ROMA CINTURA NORD

Schede di censimento dei ricettori

<b>CODICE RICETTORE</b>	<b>4169</b>
-------------------------	-------------

### LOCALIZZAZIONE DELL'EDIFICIO

Regione	Lazio
Provincia	Roma
Comune	Roma
Località	
Progressiva	0+200
Distanza infrastruttura	190 m

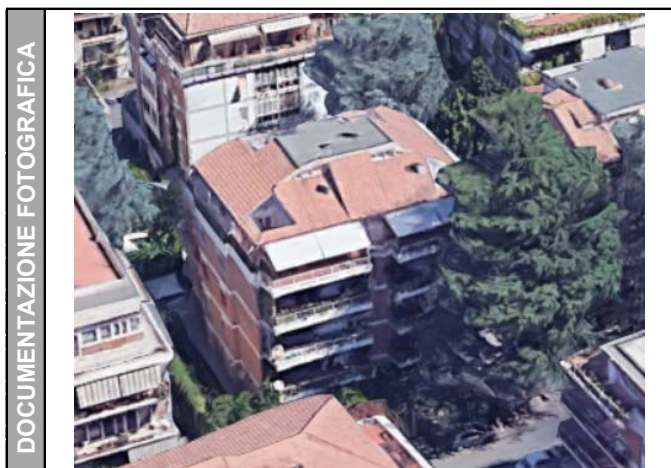

### DATI CARATTERISTICI DELL'EDIFICIO ESAMINATO

Tipologia	Residenziale	Numero dei piani	5
Stato conservazione	Buono	Orientamento	Parallelo

### CARATTERIZZAZIONE DEGLI INFISSI

#### NUMERO INFISSI PER FRONTE

Fronte parallelo all'infrastruttura	14
Fronte perpendicolare/obliquo lato progressive crescenti	20
Fronte perpendicolare /obliquo lato progressive decrescenti	12

### CARATTERIZZAZIONE DEL CORPO FERROVIARIO

Raso/Rilevato	<input checked="" type="checkbox"/>	Viadotto	<input type="checkbox"/>
Trincea	<input type="checkbox"/>	Galleria	<input type="checkbox"/>

### DESCRIZIONE DELLA FASCIA TRA L'INFRASTRUTTURA E L'EDIFICIO

Destinazione d'uso	Edificato
--------------------	-----------

### DESCRIZIONE DELLE ALTRE SORGENTI DI RUMORE SIGNIFICATIVE

Altre linee ferroviarie	<input type="checkbox"/>	Strade	
Impianti industriali	<input type="checkbox"/>	Altro	

NOTE

# NPP 0258 – GRONDA MERCI DI ROMA

## GRONDA MERCI DI ROMA CINTURA NORD

Schede di censimento dei ricettori

<b>CODICE RICETTORE</b>	<b>4170</b>
-------------------------	-------------

### LOCALIZZAZIONE DELL'EDIFICIO

Regione	Lazio
Provincia	Roma
Comune	Roma
Località	
Progressiva	0+260
Distanza infrastruttura	80 m

DOCUMENTAZIONE FOTOGRAFICA



### DATI CARATTERISTICI DELL'EDIFICIO ESAMINATO

Tipologia	Residenziale	Numero dei piani	6
Stato conservazione	Buono	Orientamento	Obliquo

### CARATTERIZZAZIONE DEGLI INFISSI

#### NUMERO INFISSI PER FRONTE

Fronte parallelo all'infrastruttura	
Fronte perpendicolare/obliquo lato progressive crescenti	12
Fronte perpendicolare /obliquo lato progressive decrescenti	44

### CARATTERIZZAZIONE DEL CORPO FERROVIARIO

Raso/Rilevato	<input checked="" type="checkbox"/>	Viadotto	<input type="checkbox"/>
Trincea	<input type="checkbox"/>	Galleria	<input type="checkbox"/>

### DESCRIZIONE DELLA FASCIA TRA L'INFRASTRUTTURA E L'EDIFICIO

Destinazione d'uso	Edificato
--------------------	-----------

### DESCRIZIONE DELLE ALTRE SORGENTI DI RUMORE SIGNIFICATIVE

Altre linee ferroviarie	<input type="checkbox"/>	Strade	
Impianti industriali	<input type="checkbox"/>	Altro	

NOTE

# NPP 0258 – GRONDA MERCI DI ROMA

## GRONDA MERCI DI ROMA CINTURA NORD

Schede di censimento dei ricettori

<b>CODICE RICETTORE</b>	<b>4171</b>
-------------------------	-------------

### LOCALIZZAZIONE DELL'EDIFICIO

Regione	Lazio
Provincia	Roma
Comune	Roma
Località	
Progressiva	0+240
Distanza infrastruttura	160 m

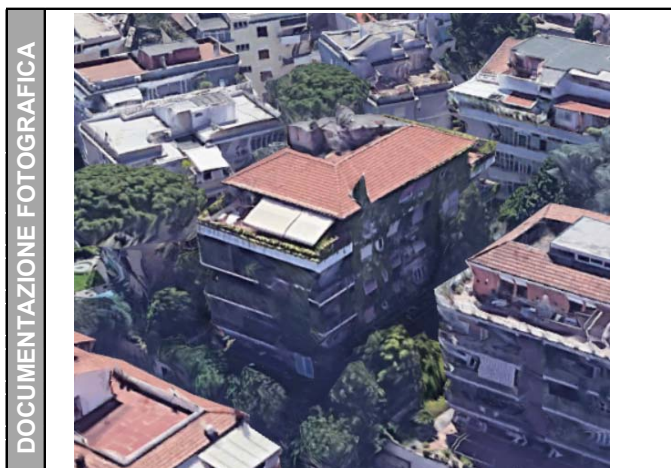

### DATI CARATTERISTICI DELL'EDIFICIO ESAMINATO

Tipologia	Residenziale	Numero dei piani	6
Stato conservazione	Buono	Orientamento	Perpendicolare

### CARATTERIZZAZIONE DEGLI INFISSI

#### NUMERO INFISSI PER FRONTE

Fronte parallelo all'infrastruttura	18
Fronte perpendicolare/obliquo lato progressive crescenti	40
Fronte perpendicolare /obliquo lato progressive decrescenti	40

### CARATTERIZZAZIONE DEL CORPO FERROVIARIO

Raso/Rilevato	<input checked="" type="checkbox"/>	Viadotto	<input type="checkbox"/>
Trincea	<input type="checkbox"/>	Galleria	<input type="checkbox"/>

### DESCRIZIONE DELLA FASCIA TRA L'INFRASTRUTTURA E L'EDIFICIO

Destinazione d'uso	Edificato
--------------------	-----------

### DESCRIZIONE DELLE ALTRE SORGENTI DI RUMORE SIGNIFICATIVE

Altre linee ferroviarie	<input type="checkbox"/>	Strade	
Impianti industriali	<input type="checkbox"/>	Altro	

NOTE

# NPP 0258 – GRONDA MERCI DI ROMA

## GRONDA MERCI DI ROMA CINTURA NORD

Schede di censimento dei ricettori

<b>CODICE RICETTORE</b>	<b>4172</b>
-------------------------	-------------

### LOCALIZZAZIONE DELL'EDIFICIO

Regione	Lazio
Provincia	Roma
Comune	Roma
Località	
Progressiva	0+240
Distanza infrastruttura	195 m



### DATI CARATTERISTICI DELL'EDIFICIO ESAMINATO

Tipologia	Residenziale	Numero dei piani	6
Stato conservazione	Buono	Orientamento	Parallelo

### CARATTERIZZAZIONE DEGLI INFISSI

#### NUMERO INFISSI PER FRONTE

Fronte parallelo all'infrastruttura	28
Fronte perpendicolare/obliquo lato progressive crescenti	36
Fronte perpendicolare /obliquo lato progressive decrescenti	36

### CARATTERIZZAZIONE DEL CORPO FERROVIARIO

Raso/Rilevato	<input checked="" type="checkbox"/>	Viadotto	<input type="checkbox"/>
Trincea	<input type="checkbox"/>	Galleria	<input type="checkbox"/>

### DESCRIZIONE DELLA FASCIA TRA L'INFRASTRUTTURA E L'EDIFICIO

Destinazione d'uso	Edificato
--------------------	-----------

### DESCRIZIONE DELLE ALTRE SORGENTI DI RUMORE SIGNIFICATIVE

Altre linee ferroviarie	<input type="checkbox"/>	Strade	
Impianti industriali	<input type="checkbox"/>	Altro	

NOTE

# NPP 0258 – GRONDA MERCI DI ROMA

## GRONDA MERCI DI ROMA CINTURA NORD

Schede di censimento dei ricettori

<b>CODICE RICETTORE</b>	<b>4173</b>
-------------------------	-------------

### LOCALIZZAZIONE DELL'EDIFICIO

Regione	Lazio
Provincia	Roma
Comune	Roma
Località	
Progressiva	0+230
Distanza infrastruttura	230 m

DOCUMENTAZIONE FOTOGRAFICA



### DATI CARATTERISTICI DELL'EDIFICIO ESAMINATO

Tipologia	Residenziale	Numero dei piani	5
Stato conservazione	Buono	Orientamento	Perpendicolare

### CARATTERIZZAZIONE DEGLI INFISSI

#### NUMERO INFISSI PER FRONTE

Fronte parallelo all'infrastruttura	7
Fronte perpendicolare/obliquo lato progressive crescenti	30
Fronte perpendicolare /obliquo lato progressive decrescenti	30

### CARATTERIZZAZIONE DEL CORPO FERROVIARIO

Raso/Rilevato	<input checked="" type="checkbox"/>	Viadotto	<input type="checkbox"/>
Trincea	<input type="checkbox"/>	Galleria	<input type="checkbox"/>

### DESCRIZIONE DELLA FASCIA TRA L'INFRASTRUTTURA E L'EDIFICIO

Destinazione d'uso	Edificato
--------------------	-----------

### DESCRIZIONE DELLE ALTRE SORGENTI DI RUMORE SIGNIFICATIVE

Altre linee ferroviarie	<input type="checkbox"/>	Strade	
Impianti industriali	<input type="checkbox"/>	Altro	

NOTE

# NPP 0258 – GRONDA MERCI DI ROMA

## GRONDA MERCI DI ROMA CINTURA NORD

Schede di censimento dei ricettori

<b>CODICE RICETTORE</b>	<b>4174</b>
-------------------------	-------------

### LOCALIZZAZIONE DELL'EDIFICIO

Regione	Lazio
Provincia	Roma
Comune	Roma
Località	
Progressiva	0+240
Distanza infrastruttura	230 m



### DATI CARATTERISTICI DELL'EDIFICIO ESAMINATO

Tipologia	Residenziale	Numero dei piani	5
Stato conservazione	Buono	Orientamento	Perpendicolare

### CARATTERIZZAZIONE DEGLI INFISSI

#### NUMERO INFISSI PER FRONTE

Fronte parallelo all'infrastruttura	7
Fronte perpendicolare/obliquo lato progressive crescenti	30
Fronte perpendicolare /obliquo lato progressive decrescenti	30

### CARATTERIZZAZIONE DEL CORPO FERROVIARIO

Raso/Rilevato	<input checked="" type="checkbox"/>	Viadotto	<input type="checkbox"/>
Trincea	<input type="checkbox"/>	Galleria	<input type="checkbox"/>

### DESCRIZIONE DELLA FASCIA TRA L'INFRASTRUTTURA E L'EDIFICIO

Destinazione d'uso	Edificato
--------------------	-----------

### DESCRIZIONE DELLE ALTRE SORGENTI DI RUMORE SIGNIFICATIVE

Altre linee ferroviarie	<input type="checkbox"/>	Strade	
Impianti industriali	<input type="checkbox"/>	Altro	

NOTE

# NPP 0258 – GRONDA MERCI DI ROMA

## GRONDA MERCI DI ROMA CINTURA NORD

Schede di censimento dei ricettori

<b>CODICE RICETTORE</b>	<b>4175</b>
-------------------------	-------------

### LOCALIZZAZIONE DELL'EDIFICIO

Regione	Lazio
Provincia	Roma
Comune	Roma
Località	
Progressiva	0+290
Distanza infrastruttura	90 m



### DATI CARATTERISTICI DELL'EDIFICIO ESAMINATO

Tipologia	Residenziale	Numero dei piani	6
Stato conservazione	Buono	Orientamento	Obliquo

### CARATTERIZZAZIONE DEGLI INFISSI

#### NUMERO INFISSI PER FRONTE

Fronte parallelo all'infrastruttura	
Fronte perpendicolare/obliquo lato progressive crescenti	6
Fronte perpendicolare /obliquo lato progressive decrescenti	34

### CARATTERIZZAZIONE DEL CORPO FERROVIARIO

Raso/Rilevato	<input checked="" type="checkbox"/>	Viadotto	<input type="checkbox"/>
Trincea	<input type="checkbox"/>	Galleria	<input type="checkbox"/>

### DESCRIZIONE DELLA FASCIA TRA L'INFRASTRUTTURA E L'EDIFICIO

Destinazione d'uso	Edificato
--------------------	-----------

### DESCRIZIONE DELLE ALTRE SORGENTI DI RUMORE SIGNIFICATIVE

Altre linee ferroviarie	<input type="checkbox"/>	Strade	
Impianti industriali	<input type="checkbox"/>	Altro	

NOTE



# NPP 0258 – GRONDA MERCI DI ROMA

## GRONDA MERCI DI ROMA CINTURA NORD

Schede di censimento dei ricettori

<b>CODICE RICETTORE</b>	<b>4176</b>
-------------------------	-------------

### LOCALIZZAZIONE DELL'EDIFICIO

Regione	Lazio
Provincia	Roma
Comune	Roma
Località	
Progressiva	0+290
Distanza infrastruttura	130 m

DOCUMENTAZIONE FOTOGRAFICA



### DATI CARATTERISTICI DELL'EDIFICIO ESAMINATO

Tipologia	Residenziale	Numero dei piani	6
Stato conservazione	Buono	Orientamento	Parallelo

### CARATTERIZZAZIONE DEGLI INFISSI

#### NUMERO INFISSI PER FRONTE

Fronte parallelo all'infrastruttura	57
Fronte perpendicolare/obliquo lato progressive crescenti	10
Fronte perpendicolare /obliquo lato progressive decrescenti	12

### CARATTERIZZAZIONE DEL CORPO FERROVIARIO

Raso/Rilevato	<input checked="" type="checkbox"/>	Viadotto	<input type="checkbox"/>
Trincea	<input type="checkbox"/>	Galleria	<input type="checkbox"/>

### DESCRIZIONE DELLA FASCIA TRA L'INFRASTRUTTURA E L'EDIFICIO

Destinazione d'uso	Edificato
--------------------	-----------

### DESCRIZIONE DELLE ALTRE SORGENTI DI RUMORE SIGNIFICATIVE

Altre linee ferroviarie	<input type="checkbox"/>	Strade	
Impianti industriali	<input type="checkbox"/>	Altro	

NOTE

# NPP 0258 – GRONDA MERCI DI ROMA

## GRONDA MERCI DI ROMA CINTURA NORD

Schede di censimento dei ricettori

<b>CODICE RICETTORE</b>	<b>4177</b>
-------------------------	-------------

### LOCALIZZAZIONE DELL'EDIFICIO

Regione	Lazio
Provincia	Roma
Comune	Roma
Località	
Progressiva	0+270
Distanza infrastruttura	160 m



### DATI CARATTERISTICI DELL'EDIFICIO ESAMINATO

Tipologia	Residenziale	Numero dei piani	5
Stato conservazione	Buono	Orientamento	Obliquo

### CARATTERIZZAZIONE DEGLI INFISSI

#### NUMERO INFISSI PER FRONTE

Fronte parallelo all'infrastruttura	
Fronte perpendicolare/obliquo lato progressive crescenti	10
Fronte perpendicolare /obliquo lato progressive decrescenti	35

### CARATTERIZZAZIONE DEL CORPO FERROVIARIO

Raso/Rilevato	<input checked="" type="checkbox"/>	Viadotto	<input type="checkbox"/>
Trincea	<input type="checkbox"/>	Galleria	<input type="checkbox"/>

### DESCRIZIONE DELLA FASCIA TRA L'INFRASTRUTTURA E L'EDIFICIO

Destinazione d'uso	Edificato
--------------------	-----------

### DESCRIZIONE DELLE ALTRE SORGENTI DI RUMORE SIGNIFICATIVE

Altre linee ferroviarie	<input type="checkbox"/>	Strade	
Impianti industriali	<input type="checkbox"/>	Altro	

NOTE

# NPP 0258 – GRONDA MERCI DI ROMA

## GRONDA MERCI DI ROMA CINTURA NORD

Schede di censimento dei ricettori

<b>CODICE RICETTORE</b>	<b>4178</b>
-------------------------	-------------

### LOCALIZZAZIONE DELL'EDIFICIO

Regione	Lazio
Provincia	Roma
Comune	Roma
Località	
Progressiva	0+270
Distanza infrastruttura	195 m



### DATI CARATTERISTICI DELL'EDIFICIO ESAMINATO

Tipologia	Residenziale	Numero dei piani	6
Stato conservazione	Buono	Orientamento	Obliquo

### CARATTERIZZAZIONE DEGLI INFISSI

#### NUMERO INFISSI PER FRONTE

Fronte parallelo all'infrastruttura	
Fronte perpendicolare/obliquo lato progressive crescenti	18
Fronte perpendicolare /obliquo lato progressive decrescenti	12

### CARATTERIZZAZIONE DEL CORPO FERROVIARIO

Raso/Rilevato	<input checked="" type="checkbox"/>	Viadotto	<input type="checkbox"/>
Trincea	<input type="checkbox"/>	Galleria	<input type="checkbox"/>

### DESCRIZIONE DELLA FASCIA TRA L'INFRASTRUTTURA E L'EDIFICIO

Destinazione d'uso	Edificato
--------------------	-----------

### DESCRIZIONE DELLE ALTRE SORGENTI DI RUMORE SIGNIFICATIVE

Altre linee ferroviarie	<input type="checkbox"/>	Strade	
Impianti industriali	<input type="checkbox"/>	Altro	

NOTE

# NPP 0258 – GRONDA MERCI DI ROMA

## GRONDA MERCI DI ROMA CINTURA NORD

Schede di censimento dei ricettori

<b>CODICE RICETTORE</b>	<b>4179</b>
-------------------------	-------------

### LOCALIZZAZIONE DELL'EDIFICIO

Regione	Lazio
Provincia	Roma
Comune	Roma
Località	
Progressiva	0+320
Distanza infrastruttura	100 m



### DATI CARATTERISTICI DELL'EDIFICIO ESAMINATO

Tipologia	Residenziale	Numero dei piani	6
Stato conservazione	Buono	Orientamento	Perpendicolare

### CARATTERIZZAZIONE DEGLI INFISSI

#### NUMERO INFISSI PER FRONTE

Fronte parallelo all'infrastruttura	24
Fronte perpendicolare/obliquo lato progressive crescenti	40
Fronte perpendicolare /obliquo lato progressive decrescenti	50

### CARATTERIZZAZIONE DEL CORPO FERROVIARIO

Raso/Rilevato	<input checked="" type="checkbox"/>	Viadotto	<input type="checkbox"/>
Trincea	<input type="checkbox"/>	Galleria	<input type="checkbox"/>

### DESCRIZIONE DELLA FASCIA TRA L'INFRASTRUTTURA E L'EDIFICIO

Destinazione d'uso	Edificato
--------------------	-----------

### DESCRIZIONE DELLE ALTRE SORGENTI DI RUMORE SIGNIFICATIVE

Altre linee ferroviarie	<input type="checkbox"/>	Strade	
Impianti industriali	<input type="checkbox"/>	Altro	

NOTE

# NPP 0258 – GRONDA MERCI DI ROMA

## GRONDA MERCI DI ROMA CINTURA NORD

Schede di censimento dei ricettori

<b>CODICE RICETTORE</b>	<b>4180</b>
-------------------------	-------------

### LOCALIZZAZIONE DELL'EDIFICIO

Regione	Lazio
Provincia	Roma
Comune	Roma
Località	
Progressiva	0+320
Distanza infrastruttura	160 m

DOCUMENTAZIONE FOTOGRAFICA



### DATI CARATTERISTICI DELL'EDIFICIO ESAMINATO

Tipologia	Residenziale	Numero dei piani	5
Stato conservazione	Buono	Orientamento	Obliquo

### CARATTERIZZAZIONE DEGLI INFISSI

#### NUMERO INFISSI PER FRONTE

Fronte parallelo all'infrastruttura	
Fronte perpendicolare/obliquo lato progressive crescenti	10
Fronte perpendicolare /obliquo lato progressive decrescenti	20

### CARATTERIZZAZIONE DEL CORPO FERROVIARIO

Raso/Rilevato	<input checked="" type="checkbox"/>	Viadotto	<input type="checkbox"/>
Trincea	<input type="checkbox"/>	Galleria	<input type="checkbox"/>

### DESCRIZIONE DELLA FASCIA TRA L'INFRASTRUTTURA E L'EDIFICIO

Destinazione d'uso	Edificato
--------------------	-----------

### DESCRIZIONE DELLE ALTRE SORGENTI DI RUMORE SIGNIFICATIVE

Altre linee ferroviarie	<input type="checkbox"/>	Strade	
Impianti industriali	<input type="checkbox"/>	Altro	

NOTE

# NPP 0258 – GRONDA MERCI DI ROMA

## GRONDA MERCI DI ROMA CINTURA NORD

Schede di censimento dei ricettori

<b>CODICE RICETTORE</b>	<b>4181</b>
-------------------------	-------------

### LOCALIZZAZIONE DELL'EDIFICIO

Regione	Lazio
Provincia	Roma
Comune	Roma
Località	
Progressiva	0+300
Distanza infrastruttura	175 m



### DATI CARATTERISTICI DELL'EDIFICIO ESAMINATO

Tipologia	Residenziale	Numero dei piani	5
Stato conservazione	Buono	Orientamento	Obliquo

### CARATTERIZZAZIONE DEGLI INFISSI

#### NUMERO INFISSI PER FRONTE

Fronte parallelo all'infrastruttura	
Fronte perpendicolare/obliquo lato progressive crescenti	15
Fronte perpendicolare /obliquo lato progressive decrescenti	20

### CARATTERIZZAZIONE DEL CORPO FERROVIARIO

Raso/Rilevato	<input checked="" type="checkbox"/>	Viadotto	<input type="checkbox"/>
Trincea	<input type="checkbox"/>	Galleria	<input type="checkbox"/>

### DESCRIZIONE DELLA FASCIA TRA L'INFRASTRUTTURA E L'EDIFICIO

Destinazione d'uso	Edificato
--------------------	-----------

### DESCRIZIONE DELLE ALTRE SORGENTI DI RUMORE SIGNIFICATIVE

Altre linee ferroviarie	<input type="checkbox"/>	Strade	
Impianti industriali	<input type="checkbox"/>	Altro	

NOTE

# NPP 0258 – GRONDA MERCI DI ROMA

## GRONDA MERCI DI ROMA CINTURA NORD

Schede di censimento dei ricettori

<b>CODICE RICETTORE</b>	<b>4182</b>
-------------------------	-------------

### LOCALIZZAZIONE DELL'EDIFICIO

Regione	Lazio
Provincia	Roma
Comune	Roma
Località	
Progressiva	0+320
Distanza infrastruttura	185 m



### DATI CARATTERISTICI DELL'EDIFICIO ESAMINATO

Tipologia	Residenziale	Numero dei piani	5
Stato conservazione	Buono	Orientamento	Obliquo

### CARATTERIZZAZIONE DEGLI INFISSI

#### NUMERO INFISSI PER FRONTE

Fronte parallelo all'infrastruttura	
Fronte perpendicolare/obliquo lato progressive crescenti	4
Fronte perpendicolare /obliquo lato progressive decrescenti	22

### CARATTERIZZAZIONE DEL CORPO FERROVIARIO

Raso/Rilevato	<input checked="" type="checkbox"/>	Viadotto	<input type="checkbox"/>
Trincea	<input type="checkbox"/>	Galleria	<input type="checkbox"/>

### DESCRIZIONE DELLA FASCIA TRA L'INFRASTRUTTURA E L'EDIFICIO

Destinazione d'uso	Edificato
--------------------	-----------

### DESCRIZIONE DELLE ALTRE SORGENTI DI RUMORE SIGNIFICATIVE

Altre linee ferroviarie	<input type="checkbox"/>	Strade	Strada di scorrimento urbano
Impianti industriali	<input type="checkbox"/>	Altro	

NOTE

# NPP 0258 – GRONDA MERCI DI ROMA

## GRONDA MERCI DI ROMA CINTURA NORD

Schede di censimento dei ricettori

<b>CODICE RICETTORE</b>	<b>4183</b>
-------------------------	-------------

### LOCALIZZAZIONE DELL'EDIFICIO

Regione	Lazio
Provincia	Roma
Comune	Roma
Località	
Progressiva	0+310
Distanza infrastruttura	210 m

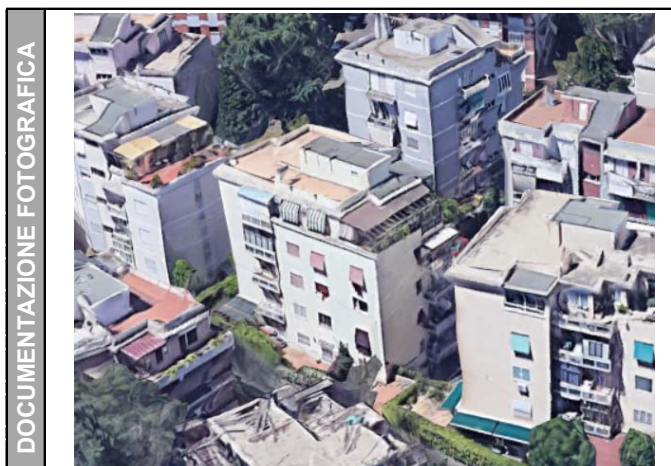

### DATI CARATTERISTICI DELL'EDIFICIO ESAMINATO

Tipologia	Residenziale	Numero dei piani	5
Stato conservazione	Buono	Orientamento	Obliquo

### CARATTERIZZAZIONE DEGLI INFISSI

#### NUMERO INFISSI PER FRONTE

Fronte parallelo all'infrastruttura	
Fronte perpendicolare/obliquo lato progressive crescenti	7
Fronte perpendicolare /obliquo lato progressive decrescenti	20

### CARATTERIZZAZIONE DEL CORPO FERROVIARIO

Raso/Rilevato	<input checked="" type="checkbox"/>	Viadotto	<input type="checkbox"/>
Trincea	<input type="checkbox"/>	Galleria	<input type="checkbox"/>

### DESCRIZIONE DELLA FASCIA TRA L'INFRASTRUTTURA E L'EDIFICIO

Destinazione d'uso	Edificato
--------------------	-----------

### DESCRIZIONE DELLE ALTRE SORGENTI DI RUMORE SIGNIFICATIVE

Altre linee ferroviarie	<input type="checkbox"/>	Strade	Strada di scorrimento urbano
Impianti industriali	<input type="checkbox"/>	Altro	

NOTE



# NPP 0258 – GRONDA MERCI DI ROMA

## GRONDA MERCI DI ROMA CINTURA NORD

Schede di censimento dei ricettori

<b>CODICE RICETTORE</b>	<b>4184</b>
-------------------------	-------------

### LOCALIZZAZIONE DELL'EDIFICIO

Regione	Lazio
Provincia	Roma
Comune	Roma
Località	
Progressiva	0+320
Distanza infrastruttura	225 m

DOCUMENTAZIONE FOTOGRAFICA



### DATI CARATTERISTICI DELL'EDIFICIO ESAMINATO

Tipologia	Residenziale	Numero dei piani	5
Stato conservazione	Buono	Orientamento	Obliquo

### CARATTERIZZAZIONE DEGLI INFISSI

#### NUMERO INFISSI PER FRONTE

Fronte parallelo all'infrastruttura	
Fronte perpendicolare/obliquo lato progressive crescenti	20
Fronte perpendicolare /obliquo lato progressive decrescenti	25

### CARATTERIZZAZIONE DEL CORPO FERROVIARIO

Raso/Rilevato	<input checked="" type="checkbox"/>	Viadotto	<input type="checkbox"/>
Trincea	<input type="checkbox"/>	Galleria	<input type="checkbox"/>

### DESCRIZIONE DELLA FASCIA TRA L'INFRASTRUTTURA E L'EDIFICIO

Destinazione d'uso	Edificato
--------------------	-----------

### DESCRIZIONE DELLE ALTRE SORGENTI DI RUMORE SIGNIFICATIVE

Altre linee ferroviarie	<input type="checkbox"/>	Strade	Strada di scorrimento urbano
Impianti industriali	<input type="checkbox"/>	Altro	

NOTE

# NPP 0258 – GRONDA MERCI DI ROMA

## GRONDA MERCI DI ROMA CINTURA NORD

Schede di censimento dei ricettori

<b>CODICE RICETTORE</b>	<b>4185</b>
-------------------------	-------------

### LOCALIZZAZIONE DELL'EDIFICIO

Regione	Lazio
Provincia	Roma
Comune	Roma
Località	
Progressiva	0+350
Distanza infrastruttura	110 m



### DATI CARATTERISTICI DELL'EDIFICIO ESAMINATO

Tipologia	Residenziale	Numero dei piani	5
Stato conservazione	Buono	Orientamento	Parallelo

### CARATTERIZZAZIONE DEGLI INFISSI

#### NUMERO INFISSI PER FRONTE

Fronte parallelo all'infrastruttura	24
Fronte perpendicolare/obliquo lato progressive crescenti	12
Fronte perpendicolare /obliquo lato progressive decrescenti	18

### CARATTERIZZAZIONE DEL CORPO FERROVIARIO

Raso/Rilevato	<input checked="" type="checkbox"/>	Viadotto	<input type="checkbox"/>
Trincea	<input type="checkbox"/>	Galleria	<input type="checkbox"/>

### DESCRIZIONE DELLA FASCIA TRA L'INFRASTRUTTURA E L'EDIFICIO

Destinazione d'uso	Edificato
--------------------	-----------

### DESCRIZIONE DELLE ALTRE SORGENTI DI RUMORE SIGNIFICATIVE

Altre linee ferroviarie	<input type="checkbox"/>	Strade	Strada di scorrimento urbano
Impianti industriali	<input type="checkbox"/>	Altro	

NOTE

# NPP 0258 – GRONDA MERCI DI ROMA

## GRONDA MERCI DI ROMA CINTURA NORD

Schede di censimento dei ricettori

<b>CODICE RICETTORE</b>	<b>4186</b>
-------------------------	-------------

### LOCALIZZAZIONE DELL'EDIFICIO

Regione	Lazio
Provincia	Roma
Comune	Roma
Località	
Progressiva	0+330
Distanza infrastruttura	160 m

DOCUMENTAZIONE FOTOGRAFICA



### DATI CARATTERISTICI DELL'EDIFICIO ESAMINATO

Tipologia	Residenziale	Numero dei piani	5
Stato conservazione	Buono	Orientamento	Perpendicolare

### CARATTERIZZAZIONE DEGLI INFISSI

#### NUMERO INFISSI PER FRONTE

Fronte parallelo all'infrastruttura	18
Fronte perpendicolare/obliquo lato progressive crescenti	40
Fronte perpendicolare /obliquo lato progressive decrescenti	26

### CARATTERIZZAZIONE DEL CORPO FERROVIARIO

Raso/Rilevato	<input checked="" type="checkbox"/>	Viadotto	<input type="checkbox"/>
Trincea	<input type="checkbox"/>	Galleria	<input type="checkbox"/>

### DESCRIZIONE DELLA FASCIA TRA L'INFRASTRUTTURA E L'EDIFICIO

Destinazione d'uso	Edificato
--------------------	-----------

### DESCRIZIONE DELLE ALTRE SORGENTI DI RUMORE SIGNIFICATIVE

Altre linee ferroviarie	<input type="checkbox"/>	Strade	Strada di scorrimento urbano
Impianti industriali	<input type="checkbox"/>	Altro	

NOTE

# NPP 0258 – GRONDA MERCI DI ROMA

## GRONDA MERCI DI ROMA CINTURA NORD

Schede di censimento dei ricettori

**CODICE RICETTORE** 4187

### LOCALIZZAZIONE DELL'EDIFICIO

Regione   
Provincia   
Comune   
Località   
Progressiva   
Distanza infrastruttura

DOCUMENTAZIONE FOTOGRAFICA



### DATI CARATTERISTICI DELL'EDIFICIO ESAMINATO

Tipologia  Numero dei piani   
Stato conservazione  Orientamento

### CARATTERIZZAZIONE DEGLI INFISSI

#### NUMERO INFISSI PER FRONTE

Fronte parallelo all'infrastruttura   
Fronte perpendicolare/obliquo lato progressive crescenti   
Fronte perpendicolare /obliquo lato progressive decrescenti

### CARATTERIZZAZIONE DEL CORPO FERROVIARIO

Raso/Rilevato  Viadotto   
Trincea  Galleria

### DESCRIZIONE DELLA FASCIA TRA L'INFRASTRUTTURA E L'EDIFICIO

Destinazione d'uso

### DESCRIZIONE DELLE ALTRE SORGENTI DI RUMORE SIGNIFICATIVE

Altre linee ferroviarie  Strade   
Impianti industriali  Altro

NOTE

# NPP 0258 – GRONDA MERCI DI ROMA

## GRONDA MERCI DI ROMA CINTURA NORD

Schede di censimento dei ricettori

<b>CODICE RICETTORE</b>	<b>4188</b>
-------------------------	-------------

### LOCALIZZAZIONE DELL'EDIFICIO

Regione	Lazio
Provincia	Roma
Comune	Roma
Località	
Progressiva	0+350
Distanza infrastruttura	150 m

DOCUMENTAZIONE FOTOGRAFICA



### DATI CARATTERISTICI DELL'EDIFICIO ESAMINATO

Tipologia	Residenziale	Numero dei piani	6
Stato conservazione	Buono	Orientamento	Parallelo

### CARATTERIZZAZIONE DEGLI INFISSI

#### NUMERO INFISSI PER FRONTE

Fronte parallelo all'infrastruttura	28
Fronte perpendicolare/obliquo lato progressive crescenti	3
Fronte perpendicolare /obliquo lato progressive decrescenti	13

### CARATTERIZZAZIONE DEL CORPO FERROVIARIO

Raso/Rilevato	<input checked="" type="checkbox"/>	Viadotto	<input type="checkbox"/>
Trincea	<input type="checkbox"/>	Galleria	<input type="checkbox"/>

### DESCRIZIONE DELLA FASCIA TRA L'INFRASTRUTTURA E L'EDIFICIO

Destinazione d'uso	Edificato
--------------------	-----------

### DESCRIZIONE DELLE ALTRE SORGENTI DI RUMORE SIGNIFICATIVE

Altre linee ferroviarie	<input type="checkbox"/>	Strade	Strada di scorrimento urbano
Impianti industriali	<input type="checkbox"/>	Altro	

NOTE

# NPP 0258 – GRONDA MERCI DI ROMA

## GRONDA MERCI DI ROMA CINTURA NORD

Schede di censimento dei ricettori

<b>CODICE RICETTORE</b>	<b>4189</b>
-------------------------	-------------

### LOCALIZZAZIONE DELL'EDIFICIO

Regione	Lazio
Provincia	Roma
Comune	Roma
Località	
Progressiva	0+350
Distanza infrastruttura	180 m



### DATI CARATTERISTICI DELL'EDIFICIO ESAMINATO

Tipologia	Residenziale	Numero dei piani	6
Stato conservazione	Medio	Orientamento	Obliquo

### CARATTERIZZAZIONE DEGLI INFISSI

#### NUMERO INFISSI PER FRONTE

Fronte parallelo all'infrastruttura	
Fronte perpendicolare/obliquo lato progressive crescenti	12
Fronte perpendicolare /obliquo lato progressive decrescenti	72

### CARATTERIZZAZIONE DEL CORPO FERROVIARIO

Raso/Rilevato	<input checked="" type="checkbox"/>	Viadotto	<input type="checkbox"/>
Trincea	<input type="checkbox"/>	Galleria	<input type="checkbox"/>

### DESCRIZIONE DELLA FASCIA TRA L'INFRASTRUTTURA E L'EDIFICIO

Destinazione d'uso	Edificato
--------------------	-----------

### DESCRIZIONE DELLE ALTRE SORGENTI DI RUMORE SIGNIFICATIVE

Altre linee ferroviarie	<input type="checkbox"/>	Strade	Strada di scorrimento urbano
Impianti industriali	<input type="checkbox"/>	Altro	

NOTE

# NPP 0258 – GRONDA MERCI DI ROMA

## GRONDA MERCI DI ROMA CINTURA NORD

Schede di censimento dei ricettori

<b>CODICE RICETTORE</b>	<b>4190</b>
-------------------------	-------------

### LOCALIZZAZIONE DELL'EDIFICIO

Regione	Lazio
Provincia	Roma
Comune	Roma
Località	
Progressiva	0+400
Distanza infrastruttura	90 m

DOCUMENTAZIONE FOTOGRAFICA



### DATI CARATTERISTICI DELL'EDIFICIO ESAMINATO

Tipologia	Residenziale	Numero dei piani	6
Stato conservazione	Buono	Orientamento	Obliquo

### CARATTERIZZAZIONE DEGLI INFISSI

#### NUMERO INFISSI PER FRONTE

Fronte parallelo all'infrastruttura	
Fronte perpendicolare/obliquo lato progressive crescenti	6
Fronte perpendicolare /obliquo lato progressive decrescenti	32

### CARATTERIZZAZIONE DEL CORPO FERROVIARIO

Raso/Rilevato	<input checked="" type="checkbox"/>	Viadotto	<input type="checkbox"/>
Trincea	<input type="checkbox"/>	Galleria	<input type="checkbox"/>

### DESCRIZIONE DELLA FASCIA TRA L'INFRASTRUTTURA E L'EDIFICIO

Destinazione d'uso	Edificato
--------------------	-----------

### DESCRIZIONE DELLE ALTRE SORGENTI DI RUMORE SIGNIFICATIVE

Altre linee ferroviarie	<input type="checkbox"/>	Strade	Strada di scorrimento urbano
Impianti industriali	<input type="checkbox"/>	Altro	

NOTE

# NPP 0258 – GRONDA MERCI DI ROMA

## GRONDA MERCI DI ROMA CINTURA NORD

Schede di censimento dei ricettori

<b>CODICE RICETTORE</b>	<b>4191</b>
-------------------------	-------------

### LOCALIZZAZIONE DELL'EDIFICIO

Regione	Lazio
Provincia	Roma
Comune	Roma
Località	
Progressiva	0+400
Distanza infrastruttura	120 m

DOCUMENTAZIONE FOTOGRAFICA



### DATI CARATTERISTICI DELL'EDIFICIO ESAMINATO

Tipologia	Residenziale	Numero dei piani	6
Stato conservazione	Buono	Orientamento	Obliquo

### CARATTERIZZAZIONE DEGLI INFISSI

#### NUMERO INFISSI PER FRONTE

Fronte parallelo all'infrastruttura	
Fronte perpendicolare/obliquo lato progressive crescenti	9
Fronte perpendicolare /obliquo lato progressive decrescenti	30

### CARATTERIZZAZIONE DEL CORPO FERROVIARIO

Raso/Rilevato	<input checked="" type="checkbox"/>	Viadotto	<input type="checkbox"/>
Trincea	<input type="checkbox"/>	Galleria	<input type="checkbox"/>

### DESCRIZIONE DELLA FASCIA TRA L'INFRASTRUTTURA E L'EDIFICIO

Destinazione d'uso	Edificato
--------------------	-----------

### DESCRIZIONE DELLE ALTRE SORGENTI DI RUMORE SIGNIFICATIVE

Altre linee ferroviarie	<input type="checkbox"/>	Strade	Strada di scorrimento urbano
Impianti industriali	<input type="checkbox"/>	Altro	

NOTE



# NPP 0258 – GRONDA MERCI DI ROMA

## GRONDA MERCI DI ROMA CINTURA NORD

Schede di censimento dei ricettori

<b>CODICE RICETTORE</b>	<b>4192</b>
-------------------------	-------------

### LOCALIZZAZIONE DELL'EDIFICIO

Regione	Lazio
Provincia	Roma
Comune	Roma
Località	
Progressiva	0+400
Distanza infrastruttura	150 m



### DATI CARATTERISTICI DELL'EDIFICIO ESAMINATO

Tipologia	Residenziale	Numero dei piani	6
Stato conservazione	Buono	Orientamento	Obliquo

### CARATTERIZZAZIONE DEGLI INFISSI

#### NUMERO INFISSI PER FRONTE

Fronte parallelo all'infrastruttura	
Fronte perpendicolare/obliquo lato progressive crescenti	12
Fronte perpendicolare /obliquo lato progressive decrescenti	72

### CARATTERIZZAZIONE DEL CORPO FERROVIARIO

Raso/Rilevato	<input checked="" type="checkbox"/>	Viadotto	<input type="checkbox"/>
Trincea	<input type="checkbox"/>	Galleria	<input type="checkbox"/>

### DESCRIZIONE DELLA FASCIA TRA L'INFRASTRUTTURA E L'EDIFICIO

Destinazione d'uso	Edificato
--------------------	-----------

### DESCRIZIONE DELLE ALTRE SORGENTI DI RUMORE SIGNIFICATIVE

Altre linee ferroviarie	<input type="checkbox"/>	Strade	Strada di scorrimento urbano
Impianti industriali	<input type="checkbox"/>	Altro	

NOTE

# NPP 0258 – GRONDA MERCI DI ROMA

## GRONDA MERCI DI ROMA CINTURA NORD

Schede di censimento dei ricettori

<b>CODICE RICETTORE</b>	<b>4193</b>
-------------------------	-------------

### LOCALIZZAZIONE DELL'EDIFICIO

Regione	Lazio
Provincia	Roma
Comune	Roma
Località	
Progressiva	0+410
Distanza infrastruttura	135 m



### DATI CARATTERISTICI DELL'EDIFICIO ESAMINATO

Tipologia	Residenziale	Numero dei piani	5
Stato conservazione	Buono	Orientamento	Obliquo

### CARATTERIZZAZIONE DEGLI INFISSI

#### NUMERO INFISSI PER FRONTE

Fronte parallelo all'infrastruttura	
Fronte perpendicolare/obliquo lato progressive crescenti	15
Fronte perpendicolare /obliquo lato progressive decrescenti	16

### CARATTERIZZAZIONE DEL CORPO FERROVIARIO

Raso/Rilevato	<input checked="" type="checkbox"/>	Viadotto	<input type="checkbox"/>
Trincea	<input type="checkbox"/>	Galleria	<input type="checkbox"/>

### DESCRIZIONE DELLA FASCIA TRA L'INFRASTRUTTURA E L'EDIFICIO

Destinazione d'uso	Edificato
--------------------	-----------

### DESCRIZIONE DELLE ALTRE SORGENTI DI RUMORE SIGNIFICATIVE

Altre linee ferroviarie	<input type="checkbox"/>	Strade	Strada di scorrimento urbano
Impianti industriali	<input type="checkbox"/>	Altro	

NOTE

# NPP 0258 – GRONDA MERCI DI ROMA

## GRONDA MERCI DI ROMA CINTURA NORD

Schede di censimento dei ricettori

<b>CODICE RICETTORE</b>	<b>4194</b>
-------------------------	-------------

### LOCALIZZAZIONE DELL'EDIFICIO

Regione	Lazio
Provincia	Roma
Comune	Roma
Località	
Progressiva	0+420
Distanza infrastruttura	120 m

DOCUMENTAZIONE FOTOGRAFICA



### DATI CARATTERISTICI DELL'EDIFICIO ESAMINATO

Tipologia	Residenziale	Numero dei piani	3
Stato conservazione	Buono	Orientamento	Obliquo

### CARATTERIZZAZIONE DEGLI INFISSI

#### NUMERO INFISSI PER FRONTE

Fronte parallelo all'infrastruttura	
Fronte perpendicolare/obliquo lato progressive crescenti	5
Fronte perpendicolare /obliquo lato progressive decrescenti	6

### CARATTERIZZAZIONE DEL CORPO FERROVIARIO

Raso/Rilevato	<input checked="" type="checkbox"/>	Viadotto	<input type="checkbox"/>
Trincea	<input type="checkbox"/>	Galleria	<input type="checkbox"/>

### DESCRIZIONE DELLA FASCIA TRA L'INFRASTRUTTURA E L'EDIFICIO

Destinazione d'uso	Edificato
--------------------	-----------

### DESCRIZIONE DELLE ALTRE SORGENTI DI RUMORE SIGNIFICATIVE

Altre linee ferroviarie	<input type="checkbox"/>	Strade	Strada di scorrimento urbano
Impianti industriali	<input type="checkbox"/>	Altro	

NOTE

# NPP 0258 – GRONDA MERCI DI ROMA

## GRONDA MERCI DI ROMA CINTURA NORD

Schede di censimento dei ricettori

<b>CODICE RICETTORE</b>	<b>4195</b>
-------------------------	-------------

### LOCALIZZAZIONE DELL'EDIFICIO

Regione	Lazio
Provincia	Roma
Comune	Roma
Località	
Progressiva	0+430
Distanza infrastruttura	110 m

DOCUMENTAZIONE FOTOGRAFICA



### DATI CARATTERISTICI DELL'EDIFICIO ESAMINATO

Tipologia	Residenziale	Numero dei piani	2
Stato conservazione	Buono	Orientamento	Obliquo

### CARATTERIZZAZIONE DEGLI INFISSI

#### NUMERO INFISSI PER FRONTE

Fronte parallelo all'infrastruttura	
Fronte perpendicolare/obliquo lato progressive crescenti	5
Fronte perpendicolare /obliquo lato progressive decrescenti	2

### CARATTERIZZAZIONE DEL CORPO FERROVIARIO

Raso/Rilevato	<input checked="" type="checkbox"/>	Viadotto	<input type="checkbox"/>
Trincea	<input type="checkbox"/>	Galleria	<input type="checkbox"/>

### DESCRIZIONE DELLA FASCIA TRA L'INFRASTRUTTURA E L'EDIFICIO

Destinazione d'uso	Edificato
--------------------	-----------

### DESCRIZIONE DELLE ALTRE SORGENTI DI RUMORE SIGNIFICATIVE

Altre linee ferroviarie	<input type="checkbox"/>	Strade	Strada di scorrimento urbano
Impianti industriali	<input type="checkbox"/>	Altro	

NOTE

# NPP 0258 – GRONDA MERCI DI ROMA

## GRONDA MERCI DI ROMA CINTURA NORD

Schede di censimento dei ricettori

<b>CODICE RICETTORE</b>	<b>4196</b>
-------------------------	-------------

### LOCALIZZAZIONE DELL'EDIFICIO

Regione	Lazio
Provincia	Roma
Comune	Roma
Località	
Progressiva	0+430
Distanza infrastruttura	190 m



### DATI CARATTERISTICI DELL'EDIFICIO ESAMINATO

Tipologia	Ruderi/edif dismessi/	Numero dei piani	1
Stato conservazione	Buono	Orientamento	Obliquo

### CARATTERIZZAZIONE DEGLI INFISSI

#### NUMERO INFISSI PER FRONTE

Fronte parallelo all'infrastruttura	
Fronte perpendicolare/obliquo lato progressive crescenti	6
Fronte perpendicolare /obliquo lato progressive decrescenti	4

### CARATTERIZZAZIONE DEL CORPO FERROVIARIO

Raso/Rilevato	<input checked="" type="checkbox"/>	Viadotto	<input type="checkbox"/>
Trincea	<input type="checkbox"/>	Galleria	<input type="checkbox"/>

### DESCRIZIONE DELLA FASCIA TRA L'INFRASTRUTTURA E L'EDIFICIO

Destinazione d'uso	Residuale/pertinenza edificio
--------------------	-------------------------------

### DESCRIZIONE DELLE ALTRE SORGENTI DI RUMORE SIGNIFICATIVE

Altre linee ferroviarie	<input type="checkbox"/>	Strade	Strada di scorrimento urbano
Impianti industriali	<input type="checkbox"/>	Altro	

NOTE

# NPP 0258 – GRONDA MERCI DI ROMA

## GRONDA MERCI DI ROMA CINTURA NORD

Schede di censimento dei ricettori

<b>CODICE RICETTORE</b>	<b>4197</b>
-------------------------	-------------

### LOCALIZZAZIONE DELL'EDIFICIO

Regione	Lazio
Provincia	Roma
Comune	Roma
Località	
Progressiva	0+590
Distanza infrastruttura	100 m

DOCUMENTAZIONE FOTOGRAFICA



### DATI CARATTERISTICI DELL'EDIFICIO ESAMINATO

Tipologia	Residenziale	Numero dei piani	6
Stato conservazione	Buono	Orientamento	Obliquo

### CARATTERIZZAZIONE DEGLI INFISSI

#### NUMERO INFISSI PER FRONTE

Fronte parallelo all'infrastruttura	
Fronte perpendicolare/obliquo lato progressive crescenti	48
Fronte perpendicolare /obliquo lato progressive decrescenti	12

### CARATTERIZZAZIONE DEL CORPO FERROVIARIO

Raso/Rilevato	<input checked="" type="checkbox"/>	Viadotto	<input type="checkbox"/>
Trincea	<input type="checkbox"/>	Galleria	<input type="checkbox"/>

### DESCRIZIONE DELLA FASCIA TRA L'INFRASTRUTTURA E L'EDIFICIO

Destinazione d'uso	Edificato
--------------------	-----------

### DESCRIZIONE DELLE ALTRE SORGENTI DI RUMORE SIGNIFICATIVE

Altre linee ferroviarie	<input type="checkbox"/>	Strade	Strada di scorrimento urbano
Impianti industriali	<input type="checkbox"/>	Altro	

NOTE

# NPP 0258 – GRONDA MERCI DI ROMA

## GRONDA MERCI DI ROMA CINTURA NORD

Schede di censimento dei ricettori

<b>CODICE RICETTORE</b>	<b>4198</b>
-------------------------	-------------

### LOCALIZZAZIONE DELL'EDIFICIO

Regione	Lazio
Provincia	Roma
Comune	Roma
Località	
Progressiva	0+570
Distanza infrastruttura	120 m

DOCUMENTAZIONE FOTOGRAFICA



### DATI CARATTERISTICI DELL'EDIFICIO ESAMINATO

Tipologia	Residenziale	Numero dei piani	6
Stato conservazione	Buono	Orientamento	Obliquo

### CARATTERIZZAZIONE DEGLI INFISSI

#### NUMERO INFISSI PER FRONTE

Fronte parallelo all'infrastruttura	
Fronte perpendicolare/obliquo lato progressive crescenti	48
Fronte perpendicolare /obliquo lato progressive decrescenti	12

### CARATTERIZZAZIONE DEL CORPO FERROVIARIO

Raso/Rilevato	<input checked="" type="checkbox"/>	Viadotto	<input type="checkbox"/>
Trincea	<input type="checkbox"/>	Galleria	<input type="checkbox"/>

### DESCRIZIONE DELLA FASCIA TRA L'INFRASTRUTTURA E L'EDIFICIO

Destinazione d'uso	Edificato
--------------------	-----------

### DESCRIZIONE DELLE ALTRE SORGENTI DI RUMORE SIGNIFICATIVE

Altre linee ferroviarie	<input type="checkbox"/>	Strade	Strada di scorrimento urbano
Impianti industriali	<input type="checkbox"/>	Altro	

NOTE

# NPP 0258 – GRONDA MERCI DI ROMA

## GRONDA MERCI DI ROMA CINTURA NORD

Schede di censimento dei ricettori

<b>CODICE RICETTORE</b>	<b>4199</b>
-------------------------	-------------

### LOCALIZZAZIONE DELL'EDIFICIO

Regione	Lazio
Provincia	Roma
Comune	Roma
Località	
Progressiva	0+600
Distanza infrastruttura	230 m

DOCUMENTAZIONE FOTOGRAFICA



### DATI CARATTERISTICI DELL'EDIFICIO ESAMINATO

Tipologia	Residenziale	Numero dei piani	4
Stato conservazione	Buono	Orientamento	Obliquo

### CARATTERIZZAZIONE DEGLI INFISSI

#### NUMERO INFISSI PER FRONTE

Fronte parallelo all'infrastruttura	
Fronte perpendicolare/obliquo lato progressive crescenti	40
Fronte perpendicolare /obliquo lato progressive decrescenti	4

### CARATTERIZZAZIONE DEL CORPO FERROVIARIO

Raso/Rilevato	<input type="checkbox"/>	Viadotto	<input checked="" type="checkbox"/>
Trincea	<input type="checkbox"/>	Galleria	<input type="checkbox"/>

### DESCRIZIONE DELLA FASCIA TRA L'INFRASTRUTTURA E L'EDIFICIO

Destinazione d'uso	Edificato
--------------------	-----------

#### DESCRIZIONE DELLE ALTRE SORGENTI DI RUMORE SIGNIFICATIVE

Altre linee ferroviarie	<input type="checkbox"/>	Strade	Strada di scorrimento urbano
Impianti industriali	<input type="checkbox"/>	Altro	

NOTE

Caserma



# NPP 0258 – GRONDA MERCI DI ROMA

## GRONDA MERCI DI ROMA CINTURA NORD

Schede di censimento dei ricettori

<b>CODICE RICETTORE</b>	<b>4200</b>
-------------------------	-------------

### LOCALIZZAZIONE DELL'EDIFICIO

Regione	Lazio
Provincia	Roma
Comune	Roma
Località	
Progressiva	0+650
Distanza infrastruttura	220 m



### DATI CARATTERISTICI DELL'EDIFICIO ESAMINATO

Tipologia	Residenziale	Numero dei piani	3
Stato conservazione	Buono	Orientamento	Obliquo

### CARATTERIZZAZIONE DEGLI INFISSI

#### NUMERO INFISSI PER FRONTE

Fronte parallelo all'infrastruttura	
Fronte perpendicolare/obliquo lato progressive crescenti	36
Fronte perpendicolare /obliquo lato progressive decrescenti	12

### CARATTERIZZAZIONE DEL CORPO FERROVIARIO

Raso/Rilevato	<input type="checkbox"/>	Viadotto	<input checked="" type="checkbox"/>
Trincea	<input type="checkbox"/>	Galleria	<input type="checkbox"/>

### DESCRIZIONE DELLA FASCIA TRA L'INFRASTRUTTURA E L'EDIFICIO

Destinazione d'uso	Edificato
--------------------	-----------

### DESCRIZIONE DELLE ALTRE SORGENTI DI RUMORE SIGNIFICATIVE

Altre linee ferroviarie	<input type="checkbox"/>	Strade	Strada di scorrimento urbano
Impianti industriali	<input type="checkbox"/>	Altro	

<b>NOTE</b>	Caserma
-------------	---------

# NPP 0258 – GRONDA MERCI DI ROMA

## GRONDA MERCI DI ROMA CINTURA NORD

Schede di censimento dei ricettori

<b>CODICE RICETTORE</b>	<b>4201</b>
-------------------------	-------------

### LOCALIZZAZIONE DELL'EDIFICIO

Regione	Lazio
Provincia	Roma
Comune	Roma
Località	
Progressiva	0+800
Distanza infrastruttura	185 m



### DATI CARATTERISTICI DELL'EDIFICIO ESAMINATO

Tipologia	Ruderi/edif dismessi/	Numero dei piani	1
Stato conservazione	Medio	Orientamento	Obliquo

### CARATTERIZZAZIONE DEGLI INFISSI

#### NUMERO INFISSI PER FRONTE

Fronte parallelo all'infrastruttura	
Fronte perpendicolare/obliquo lato progressive crescenti	2
Fronte perpendicolare /obliquo lato progressive decrescenti	3

### CARATTERIZZAZIONE DEL CORPO FERROVIARIO

Raso/Rilevato	<input type="checkbox"/>	Viadotto	<input checked="" type="checkbox"/>
Trincea	<input type="checkbox"/>	Galleria	<input type="checkbox"/>

### DESCRIZIONE DELLA FASCIA TRA L'INFRASTRUTTURA E L'EDIFICIO

Destinazione d'uso	Residuale/pertinenza edificio
--------------------	-------------------------------

### DESCRIZIONE DELLE ALTRE SORGENTI DI RUMORE SIGNIFICATIVE

Altre linee ferroviarie	<input type="checkbox"/>	Strade	
Impianti industriali	<input type="checkbox"/>	Altro	

NOTE

# NPP 0258 – GRONDA MERCI DI ROMA

## GRONDA MERCI DI ROMA CINTURA NORD

Schede di censimento dei ricettori

<b>CODICE RICETTORE</b>	<b>4202</b>
-------------------------	-------------

### LOCALIZZAZIONE DELL'EDIFICIO

Regione	Lazio
Provincia	Roma
Comune	Roma
Località	
Progressiva	0+810
Distanza infrastruttura	210 m

DOCUMENTAZIONE FOTOGRAFICA



### DATI CARATTERISTICI DELL'EDIFICIO ESAMINATO

Tipologia	Ruderi/edif dismessi/	Numero dei piani	1
Stato conservazione	Medio	Orientamento	Obliquo

### CARATTERIZZAZIONE DEGLI INFISSI

#### NUMERO INFISSI PER FRONTE

Fronte parallelo all'infrastruttura	
Fronte perpendicolare/obliquo lato progressive crescenti	1
Fronte perpendicolare /obliquo lato progressive decrescenti	6

### CARATTERIZZAZIONE DEL CORPO FERROVIARIO

Raso/Rilevato	<input type="checkbox"/>	Viadotto	<input checked="" type="checkbox"/>
Trincea	<input type="checkbox"/>	Galleria	<input type="checkbox"/>

### DESCRIZIONE DELLA FASCIA TRA L'INFRASTRUTTURA E L'EDIFICIO

Destinazione d'uso	Residuale/pertinenza edificio
--------------------	-------------------------------

### DESCRIZIONE DELLE ALTRE SORGENTI DI RUMORE SIGNIFICATIVE

Altre linee ferroviarie	<input type="checkbox"/>	Strade	
Impianti industriali	<input type="checkbox"/>	Altro	

NOTE

# NPP 0258 – GRONDA MERCI DI ROMA

## GRONDA MERCI DI ROMA CINTURA NORD

Schede di censimento dei ricettori

<b>CODICE RICETTORE</b>	<b>4203</b>
-------------------------	-------------

### LOCALIZZAZIONE DELL'EDIFICIO

Regione	Lazio
Provincia	Roma
Comune	Roma
Località	
Progressiva	0+830
Distanza infrastruttura	150 m

DOCUMENTAZIONE FOTOGRAFICA



### DATI CARATTERISTICI DELL'EDIFICIO ESAMINATO

Tipologia	Commerciale/servizi	Numero dei piani	2
Stato conservazione	Buono	Orientamento	Obliquo

### CARATTERIZZAZIONE DEGLI INFISSI

#### NUMERO INFISSI PER FRONTE

Fronte parallelo all'infrastruttura	
Fronte perpendicolare/obliquo lato progressive crescenti	6
Fronte perpendicolare /obliquo lato progressive decrescenti	22

### CARATTERIZZAZIONE DEL CORPO FERROVIARIO

Raso/Rilevato	<input type="checkbox"/>	Viadotto	<input checked="" type="checkbox"/>
Trincea	<input type="checkbox"/>	Galleria	<input type="checkbox"/>

### DESCRIZIONE DELLA FASCIA TRA L'INFRASTRUTTURA E L'EDIFICIO

Destinazione d'uso	Edificato
--------------------	-----------

### DESCRIZIONE DELLE ALTRE SORGENTI DI RUMORE SIGNIFICATIVE

Altre linee ferroviarie	<input type="checkbox"/>	Strade	
Impianti industriali	<input type="checkbox"/>	Altro	

NOTE

# NPP 0258 – GRONDA MERCI DI ROMA

## GRONDA MERCI DI ROMA CINTURA NORD

Schede di censimento dei ricettori

<b>CODICE RICETTORE</b>	<b>4204</b>
-------------------------	-------------

### LOCALIZZAZIONE DELL'EDIFICIO

Regione	Lazio
Provincia	Roma
Comune	Roma
Località	
Progressiva	0+900
Distanza infrastruttura	100 m

DOCUMENTAZIONE FOTOGRAFICA



### DATI CARATTERISTICI DELL'EDIFICIO ESAMINATO

Tipologia	Commerciale/servizi	Numero dei piani	1
Stato conservazione	Buono	Orientamento	Parallelo

### CARATTERIZZAZIONE DEGLI INFISSI

#### NUMERO INFISSI PER FRONTE

Fronte parallelo all'infrastruttura	
Fronte perpendicolare/obliquo lato progressive crescenti	2
Fronte perpendicolare /obliquo lato progressive decrescenti	11

### CARATTERIZZAZIONE DEL CORPO FERROVIARIO

Raso/Rilevato	<input type="checkbox"/>	Viadotto	<input checked="" type="checkbox"/>
Trincea	<input type="checkbox"/>	Galleria	<input type="checkbox"/>

### DESCRIZIONE DELLA FASCIA TRA L'INFRASTRUTTURA E L'EDIFICIO

Destinazione d'uso	Edificato
--------------------	-----------

### DESCRIZIONE DELLE ALTRE SORGENTI DI RUMORE SIGNIFICATIVE

Altre linee ferroviarie	<input type="checkbox"/>	Strade	
Impianti industriali	<input type="checkbox"/>	Altro	

NOTE

# NPP 0258 – GRONDA MERCI DI ROMA

## GRONDA MERCI DI ROMA CINTURA NORD

Schede di censimento dei ricettori

<b>CODICE RICETTORE</b>	<b>4205</b>
-------------------------	-------------

### LOCALIZZAZIONE DELL'EDIFICIO

Regione	Lazio
Provincia	Roma
Comune	Roma
Località	
Progressiva	0+920
Distanza infrastruttura	100 m



### DATI CARATTERISTICI DELL'EDIFICIO ESAMINATO

Tipologia	Residenziale	Numero dei piani	3
Stato conservazione	Buono	Orientamento	Parallelo

### CARATTERIZZAZIONE DEGLI INFISSI

#### NUMERO INFISSI PER FRONTE

Fronte parallelo all'infrastruttura	
Fronte perpendicolare/obliquo lato progressive crescenti	4
Fronte perpendicolare /obliquo lato progressive decrescenti	11

### CARATTERIZZAZIONE DEL CORPO FERROVIARIO

Raso/Rilevato	<input type="checkbox"/>	Viadotto	<input checked="" type="checkbox"/>
Trincea	<input type="checkbox"/>	Galleria	<input type="checkbox"/>

### DESCRIZIONE DELLA FASCIA TRA L'INFRASTRUTTURA E L'EDIFICIO

Destinazione d'uso	Edificato
--------------------	-----------

### DESCRIZIONE DELLE ALTRE SORGENTI DI RUMORE SIGNIFICATIVE

Altre linee ferroviarie	<input type="checkbox"/>	Strade	
Impianti industriali	<input type="checkbox"/>	Altro	

NOTE

# NPP 0258 – GRONDA MERCI DI ROMA

## GRONDA MERCI DI ROMA CINTURA NORD

Schede di censimento dei ricettori

<b>CODICE RICETTORE</b>	<b>4206</b>
-------------------------	-------------

### LOCALIZZAZIONE DELL'EDIFICIO

Regione	Lazio
Provincia	Roma
Comune	Roma
Località	
Progressiva	0+900
Distanza infrastruttura	170 m



### DATI CARATTERISTICI DELL'EDIFICIO ESAMINATO

Tipologia	Residenziale	Numero dei piani	2
Stato conservazione	Buono	Orientamento	Obliquo

### CARATTERIZZAZIONE DEGLI INFISSI

#### NUMERO INFISSI PER FRONTE

Fronte parallelo all'infrastruttura	
Fronte perpendicolare/obliquo lato progressive crescenti	4
Fronte perpendicolare /obliquo lato progressive decrescenti	4

### CARATTERIZZAZIONE DEL CORPO FERROVIARIO

Raso/Rilevato	<input type="checkbox"/>	Viadotto	<input checked="" type="checkbox"/>
Trincea	<input type="checkbox"/>	Galleria	<input type="checkbox"/>

### DESCRIZIONE DELLA FASCIA TRA L'INFRASTRUTTURA E L'EDIFICIO

Destinazione d'uso	Edificato
--------------------	-----------

### DESCRIZIONE DELLE ALTRE SORGENTI DI RUMORE SIGNIFICATIVE

Altre linee ferroviarie	<input type="checkbox"/>	Strade	
Impianti industriali	<input type="checkbox"/>	Altro	

NOTE

# NPP 0258 – GRONDA MERCI DI ROMA

## GRONDA MERCI DI ROMA CINTURA NORD

Schede di censimento dei ricettori

<b>CODICE RICETTORE</b>	<b>4207</b>
-------------------------	-------------

### LOCALIZZAZIONE DELL'EDIFICIO

Regione	Lazio
Provincia	Roma
Comune	Roma
Località	
Progressiva	0+900
Distanza infrastruttura	205 m

DOCUMENTAZIONE FOTOGRAFICA

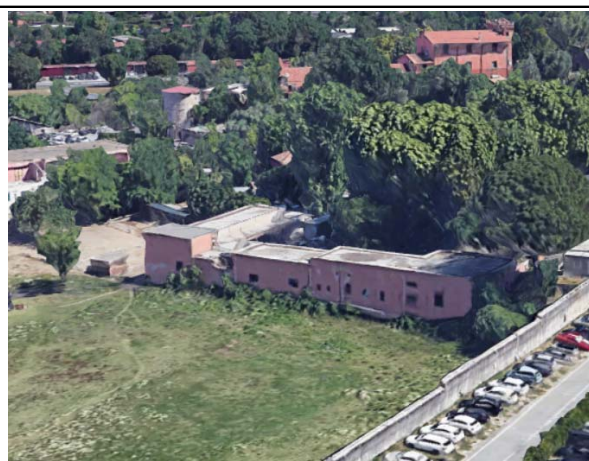

### DATI CARATTERISTICI DELL'EDIFICIO ESAMINATO

Tipologia	Ruderi/edif dismessi/	Numero dei piani	1
Stato conservazione	Buono	Orientamento	Obliquo

### CARATTERIZZAZIONE DEGLI INFISSI

#### NUMERO INFISSI PER FRONTE

Fronte parallelo all'infrastruttura	
Fronte perpendicolare/obliquo lato progressive crescenti	12
Fronte perpendicolare /obliquo lato progressive decrescenti	2

### CARATTERIZZAZIONE DEL CORPO FERROVIARIO

Raso/Rilevato	<input type="checkbox"/>	Viadotto	<input checked="" type="checkbox"/>
Trincea	<input type="checkbox"/>	Galleria	<input type="checkbox"/>

### DESCRIZIONE DELLA FASCIA TRA L'INFRASTRUTTURA E L'EDIFICIO

Destinazione d'uso	Edificato
--------------------	-----------

### DESCRIZIONE DELLE ALTRE SORGENTI DI RUMORE SIGNIFICATIVE

Altre linee ferroviarie	<input type="checkbox"/>	Strade	
Impianti industriali	<input type="checkbox"/>	Altro	

NOTE



# NPP 0258 – GRONDA MERCI DI ROMA

## GRONDA MERCI DI ROMA CINTURA NORD

Schede di censimento dei ricettori

<b>CODICE RICETTORE</b>	<b>4208</b>
-------------------------	-------------

### LOCALIZZAZIONE DELL'EDIFICIO

Regione	Lazio
Provincia	Roma
Comune	Roma
Località	
Progressiva	0+930
Distanza infrastruttura	200 m

DOCUMENTAZIONE FOTOGRAFICA



### DATI CARATTERISTICI DELL'EDIFICIO ESAMINATO

Tipologia	Ruderi/edif dismessi/	Numero dei piani	1
Stato conservazione	Buono	Orientamento	Obliquo

### CARATTERIZZAZIONE DEGLI INFISSI

#### NUMERO INFISSI PER FRONTE

Fronte parallelo all'infrastruttura	
Fronte perpendicolare/obliquo lato progressive crescenti	1
Fronte perpendicolare /obliquo lato progressive decrescenti	3

### CARATTERIZZAZIONE DEL CORPO FERROVIARIO

Raso/Rilevato	<input type="checkbox"/>	Viadotto	<input checked="" type="checkbox"/>
Trincea	<input type="checkbox"/>	Galleria	<input type="checkbox"/>

### DESCRIZIONE DELLA FASCIA TRA L'INFRASTRUTTURA E L'EDIFICIO

Destinazione d'uso	Residuale/pertinenza edificio
--------------------	-------------------------------

### DESCRIZIONE DELLE ALTRE SORGENTI DI RUMORE SIGNIFICATIVE

Altre linee ferroviarie	<input type="checkbox"/>	Strade	
Impianti industriali	<input type="checkbox"/>	Altro	

NOTE

# NPP 0258 – GRONDA MERCI DI ROMA

## GRONDA MERCI DI ROMA CINTURA NORD

Schede di censimento dei ricettori

<b>CODICE RICETTORE</b>	<b>4209</b>
-------------------------	-------------

### LOCALIZZAZIONE DELL'EDIFICIO

Regione	Lazio
Provincia	Roma
Comune	Roma
Località	
Progressiva	0+930
Distanza infrastruttura	175 m

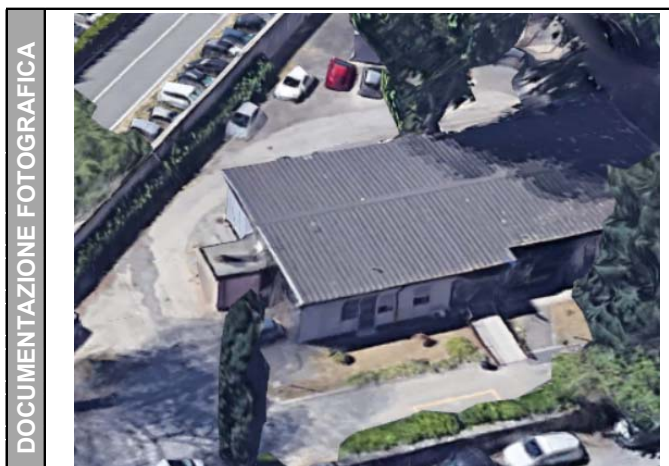

### DATI CARATTERISTICI DELL'EDIFICIO ESAMINATO

Tipologia	Ruderi/edif dismessi/	Numero dei piani	1
Stato conservazione	Buono	Orientamento	Parallelo

### CARATTERIZZAZIONE DEGLI INFISSI

#### NUMERO INFISSI PER FRONTE

Fronte parallelo all'infrastruttura	
Fronte perpendicolare/obliquo lato progressive crescenti	3
Fronte perpendicolare /obliquo lato progressive decrescenti	8

### CARATTERIZZAZIONE DEL CORPO FERROVIARIO

Raso/Rilevato	<input type="checkbox"/>	Viadotto	<input checked="" type="checkbox"/>
Trincea	<input type="checkbox"/>	Galleria	<input type="checkbox"/>

### DESCRIZIONE DELLA FASCIA TRA L'INFRASTRUTTURA E L'EDIFICIO

Destinazione d'uso	Edificato
--------------------	-----------

### DESCRIZIONE DELLE ALTRE SORGENTI DI RUMORE SIGNIFICATIVE

Altre linee ferroviarie	<input type="checkbox"/>	Strade	
Impianti industriali	<input type="checkbox"/>	Altro	

NOTE

# NPP 0258 – GRONDA MERCI DI ROMA

## GRONDA MERCI DI ROMA CINTURA NORD

Schede di censimento dei ricettori

<b>CODICE RICETTORE</b>	<b>5013</b>
-------------------------	-------------

### LOCALIZZAZIONE DELL'EDIFICIO

Regione	Lazio
Provincia	Roma
Comune	Roma
Località	
Progressiva	750
Distanza infrastruttura	260 m

DOCUMENTAZIONE FOTOGRAFICA



### DATI CARATTERISTICI DELL'EDIFICIO ESAMINATO

Tipologia	Commerciale/servizi	Numero dei piani	1
Stato conservazione	Buono	Orientamento	Obliquo

### CARATTERIZZAZIONE DEGLI INFISSI

#### NUMERO INFISSI PER FRONTE

Fronte parallelo all'infrastruttura	
Fronte perpendicolare/obliquo lato progressive crescenti	2
Fronte perpendicolare /obliquo lato progressive decrescenti	2

### CARATTERIZZAZIONE DEL CORPO FERROVIARIO

Raso/Rilevato	<input type="checkbox"/>	Viadotto	<input type="checkbox"/>
Trincea	<input type="checkbox"/>	Galleria	<input checked="" type="checkbox"/>

### DESCRIZIONE DELLA FASCIA TRA L'INFRASTRUTTURA E L'EDIFICIO

Destinazione d'uso	Edificato
--------------------	-----------

### DESCRIZIONE DELLE ALTRE SORGENTI DI RUMORE SIGNIFICATIVE

Altre linee ferroviarie	<input type="checkbox"/>	Strade	
Impianti industriali	<input type="checkbox"/>	Altro	

NOTE

# NPP 0258 – GRONDA MERCI DI ROMA

## GRONDA MERCI DI ROMA CINTURA NORD

Schede di censimento dei ricettori

<b>CODICE RICETTORE</b>	<b>5014</b>
-------------------------	-------------

### LOCALIZZAZIONE DELL'EDIFICIO

Regione	Lazio
Provincia	Roma
Comune	Roma
Località	
Progressiva	800
Distanza infrastruttura	260 m

DOCUMENTAZIONE FOTOGRAFICA



### DATI CARATTERISTICI DELL'EDIFICIO ESAMINATO

Tipologia	Commerciale/servizi	Numero dei piani	1
Stato conservazione	Buono	Orientamento	Obliquo

### CARATTERIZZAZIONE DEGLI INFISSI

#### NUMERO INFISSI PER FRONTE

Fronte parallelo all'infrastruttura	
Fronte perpendicolare/obliquo lato progressive crescenti	4
Fronte perpendicolare /obliquo lato progressive decrescenti	4

### CARATTERIZZAZIONE DEL CORPO FERROVIARIO

Raso/Rilevato	<input checked="" type="checkbox"/>	Viadotto	<input type="checkbox"/>
Trincea	<input type="checkbox"/>	Galleria	<input type="checkbox"/>

### DESCRIZIONE DELLA FASCIA TRA L'INFRASTRUTTURA E L'EDIFICIO

Destinazione d'uso	Edificato
--------------------	-----------

### DESCRIZIONE DELLE ALTRE SORGENTI DI RUMORE SIGNIFICATIVE

Altre linee ferroviarie	<input type="checkbox"/>	Strade	
Impianti industriali	<input type="checkbox"/>	Altro	

NOTE

# NPP 0258 – GRONDA MERCI DI ROMA

## GRONDA MERCI DI ROMA CINTURA NORD

Schede di censimento dei ricettori

<b>CODICE RICETTORE</b>	<b>5015</b>
-------------------------	-------------

### LOCALIZZAZIONE DELL'EDIFICIO

Regione	Lazio
Provincia	Roma
Comune	Roma
Località	
Progressiva	800
Distanza infrastruttura	290 m

DOCUMENTAZIONE FOTOGRAFICA



### DATI CARATTERISTICI DELL'EDIFICIO ESAMINATO

Tipologia	Commerciale/servizi	Numero dei piani	1
Stato conservazione	Buono	Orientamento	Obliquo

### CARATTERIZZAZIONE DEGLI INFISSI

#### NUMERO INFISSI PER FRONTE

Fronte parallelo all'infrastruttura	
Fronte perpendicolare/obliquo lato progressive crescenti	1
Fronte perpendicolare /obliquo lato progressive decrescenti	3

### CARATTERIZZAZIONE DEL CORPO FERROVIARIO

Raso/Rilevato	<input checked="" type="checkbox"/>	Viadotto	<input type="checkbox"/>
Trincea	<input type="checkbox"/>	Galleria	<input type="checkbox"/>

### DESCRIZIONE DELLA FASCIA TRA L'INFRASTRUTTURA E L'EDIFICIO

Destinazione d'uso	Edificato
--------------------	-----------

### DESCRIZIONE DELLE ALTRE SORGENTI DI RUMORE SIGNIFICATIVE

Altre linee ferroviarie	<input type="checkbox"/>	Strade	
Impianti industriali	<input type="checkbox"/>	Altro	

NOTE

# NPP 0258 – GRONDA MERCI DI ROMA

## GRONDA MERCI DI ROMA CINTURA NORD

Schede di censimento dei ricettori

<b>CODICE RICETTORE</b>	<b>5016</b>
-------------------------	-------------

### LOCALIZZAZIONE DELL'EDIFICIO

Regione	Lazio
Provincia	Roma
Comune	Roma
Località	
Progressiva	1100
Distanza infrastruttura	300 m

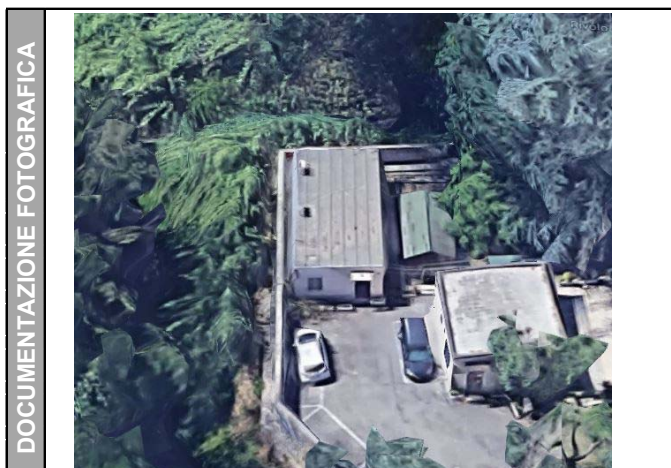

### DATI CARATTERISTICI DELL'EDIFICIO ESAMINATO

Tipologia	Ruderi/edif dismessi/	Numero dei piani	1
Stato conservazione	Buono	Orientamento	Perpendicolare

### CARATTERIZZAZIONE DEGLI INFISSI

#### NUMERO INFISSI PER FRONTE

Fronte parallelo all'infrastruttura	
Fronte perpendicolare/obliquo lato progressive crescenti	1
Fronte perpendicolare /obliquo lato progressive decrescenti	

### CARATTERIZZAZIONE DEL CORPO FERROVIARIO

Raso/Rilevato	<input checked="" type="checkbox"/>	Viadotto	<input type="checkbox"/>
Trincea	<input type="checkbox"/>	Galleria	<input type="checkbox"/>

### DESCRIZIONE DELLA FASCIA TRA L'INFRASTRUTTURA E L'EDIFICIO

Destinazione d'uso	Edificato
--------------------	-----------

### DESCRIZIONE DELLE ALTRE SORGENTI DI RUMORE SIGNIFICATIVE

Altre linee ferroviarie	<input type="checkbox"/>	Strade	
Impianti industriali	<input type="checkbox"/>	Altro	

NOTE

# NPP 0258 – GRONDA MERCI DI ROMA

## GRONDA MERCI DI ROMA CINTURA NORD

Schede di censimento dei ricettori

<b>CODICE RICETTORE</b>	<b>6070</b>
-------------------------	-------------

### LOCALIZZAZIONE DELL'EDIFICIO

Regione	Lazio
Provincia	Roma
Comune	Roma
Località	
Progressiva	0+220
Distanza infrastruttura	280 m

DOCUMENTAZIONE FOTOGRAFICA



### DATI CARATTERISTICI DELL'EDIFICIO ESAMINATO

Tipologia	Residenziale	Numero dei piani	6
Stato conservazione	Buono	Orientamento	Parallelo

### CARATTERIZZAZIONE DEGLI INFISSI

#### NUMERO INFISSI PER FRONTE

Fronte parallelo all'infrastruttura	44
Fronte perpendicolare/obliquo lato progressive crescenti	12
Fronte perpendicolare /obliquo lato progressive decrescenti	12

### CARATTERIZZAZIONE DEL CORPO FERROVIARIO

Raso/Rilevato	<input checked="" type="checkbox"/>	Viadotto	<input type="checkbox"/>
Trincea	<input type="checkbox"/>	Galleria	<input type="checkbox"/>

### DESCRIZIONE DELLA FASCIA TRA L'INFRASTRUTTURA E L'EDIFICIO

Destinazione d'uso	Edificato
--------------------	-----------

### DESCRIZIONE DELLE ALTRE SORGENTI DI RUMORE SIGNIFICATIVE

Altre linee ferroviarie	<input type="checkbox"/>	Strade	Strada di scorrimento urbano
Impianti industriali	<input type="checkbox"/>	Altro	

NOTE

# NPP 0258 – GRONDA MERCI DI ROMA

## GRONDA MERCI DI ROMA CINTURA NORD

Schede di censimento dei ricettori

<b>CODICE RICETTORE</b>	<b>6071</b>
-------------------------	-------------

### LOCALIZZAZIONE DELL'EDIFICIO

Regione	Lazio
Provincia	Roma
Comune	Roma
Località	
Progressiva	0+250
Distanza infrastruttura	250 m



### DATI CARATTERISTICI DELL'EDIFICIO ESAMINATO

Tipologia	Residenziale	Numero dei piani	5
Stato conservazione	Buono	Orientamento	Perpendicolare

### CARATTERIZZAZIONE DEGLI INFISSI

#### NUMERO INFISSI PER FRONTE

Fronte parallelo all'infrastruttura	3
Fronte perpendicolare/obliquo lato progressive crescenti	20
Fronte perpendicolare /obliquo lato progressive decrescenti	23

### CARATTERIZZAZIONE DEL CORPO FERROVIARIO

Raso/Rilevato	<input checked="" type="checkbox"/>	Viadotto	<input type="checkbox"/>
Trincea	<input type="checkbox"/>	Galleria	<input type="checkbox"/>

### DESCRIZIONE DELLA FASCIA TRA L'INFRASTRUTTURA E L'EDIFICIO

Destinazione d'uso	Edificato
--------------------	-----------

### DESCRIZIONE DELLE ALTRE SORGENTI DI RUMORE SIGNIFICATIVE

Altre linee ferroviarie	<input type="checkbox"/>	Strade	Strada di scorrimento urbano
Impianti industriali	<input type="checkbox"/>	Altro	

NOTE



# NPP 0258 – GRONDA MERCI DI ROMA

## GRONDA MERCI DI ROMA CINTURA NORD

Schede di censimento dei ricettori

<b>CODICE RICETTORE</b>	<b>6072</b>
-------------------------	-------------

### LOCALIZZAZIONE DELL'EDIFICIO

Regione	Lazio
Provincia	Roma
Comune	Roma
Località	
Progressiva	0+250
Distanza infrastruttura	260 m



### DATI CARATTERISTICI DELL'EDIFICIO ESAMINATO

Tipologia	Residenziale	Numero dei piani	5
Stato conservazione	Buono	Orientamento	Obliquo

### CARATTERIZZAZIONE DEGLI INFISSI

#### NUMERO INFISSI PER FRONTE

Fronte parallelo all'infrastruttura	
Fronte perpendicolare/obliquo lato progressive crescenti	6
Fronte perpendicolare /obliquo lato progressive decrescenti	22

### CARATTERIZZAZIONE DEL CORPO FERROVIARIO

Raso/Rilevato	<input checked="" type="checkbox"/>	Viadotto	<input type="checkbox"/>
Trincea	<input type="checkbox"/>	Galleria	<input type="checkbox"/>

### DESCRIZIONE DELLA FASCIA TRA L'INFRASTRUTTURA E L'EDIFICIO

Destinazione d'uso	Edificato
--------------------	-----------

### DESCRIZIONE DELLE ALTRE SORGENTI DI RUMORE SIGNIFICATIVE

Altre linee ferroviarie	<input type="checkbox"/>	Strade	Strada di scorrimento urbano
Impianti industriali	<input type="checkbox"/>	Altro	

NOTE

# NPP 0258 – GRONDA MERCI DI ROMA

## GRONDA MERCI DI ROMA CINTURA NORD

Schede di censimento dei ricettori

<b>CODICE RICETTORE</b>	<b>6073</b>
-------------------------	-------------

### LOCALIZZAZIONE DELL'EDIFICIO

Regione	Lazio
Provincia	Roma
Comune	Roma
Località	
Progressiva	0+290
Distanza infrastruttura	230 m



### DATI CARATTERISTICI DELL'EDIFICIO ESAMINATO

Tipologia	Residenziale	Numero dei piani	5
Stato conservazione	Buono	Orientamento	Obliquo

### CARATTERIZZAZIONE DEGLI INFISSI

#### NUMERO INFISSI PER FRONTE

Fronte parallelo all'infrastruttura	
Fronte perpendicolare/obliquo lato progressive crescenti	5
Fronte perpendicolare /obliquo lato progressive decrescenti	20

### CARATTERIZZAZIONE DEL CORPO FERROVIARIO

Raso/Rilevato	<input checked="" type="checkbox"/>	Viadotto	<input type="checkbox"/>
Trincea	<input type="checkbox"/>	Galleria	<input type="checkbox"/>

### DESCRIZIONE DELLA FASCIA TRA L'INFRASTRUTTURA E L'EDIFICIO

Destinazione d'uso	Edificato
--------------------	-----------

### DESCRIZIONE DELLE ALTRE SORGENTI DI RUMORE SIGNIFICATIVE

Altre linee ferroviarie	<input type="checkbox"/>	Strade	Strada di scorrimento urbano
Impianti industriali	<input type="checkbox"/>	Altro	

NOTE

# NPP 0258 – GRONDA MERCI DI ROMA

## GRONDA MERCI DI ROMA CINTURA NORD

Schede di censimento dei ricettori

<b>CODICE RICETTORE</b>	<b>6074</b>
-------------------------	-------------

### LOCALIZZAZIONE DELL'EDIFICIO

Regione	Lazio
Provincia	Roma
Comune	Roma
Località	
Progressiva	0+290
Distanza infrastruttura	250 m

DOCUMENTAZIONE FOTOGRAFICA



### DATI CARATTERISTICI DELL'EDIFICIO ESAMINATO

Tipologia	Residenziale	Numero dei piani	5
Stato conservazione	Buono	Orientamento	Obliquo

### CARATTERIZZAZIONE DEGLI INFISSI

#### NUMERO INFISSI PER FRONTE

Fronte parallelo all'infrastruttura	
Fronte perpendicolare/obliquo lato progressive crescenti	7
Fronte perpendicolare /obliquo lato progressive decrescenti	22

### CARATTERIZZAZIONE DEL CORPO FERROVIARIO

Raso/Rilevato	<input checked="" type="checkbox"/>	Viadotto	<input type="checkbox"/>
Trincea	<input type="checkbox"/>	Galleria	<input type="checkbox"/>

### DESCRIZIONE DELLA FASCIA TRA L'INFRASTRUTTURA E L'EDIFICIO

Destinazione d'uso	Edificato
--------------------	-----------

### DESCRIZIONE DELLE ALTRE SORGENTI DI RUMORE SIGNIFICATIVE

Altre linee ferroviarie	<input type="checkbox"/>	Strade	Strada di scorrimento urbano
Impianti industriali	<input type="checkbox"/>	Altro	

NOTE

# NPP 0258 – GRONDA MERCI DI ROMA

## GRONDA MERCI DI ROMA CINTURA NORD

Schede di censimento dei ricettori

<b>CODICE RICETTORE</b>	<b>6075</b>
-------------------------	-------------

### LOCALIZZAZIONE DELL'EDIFICIO

Regione	Lazio
Provincia	Roma
Comune	Roma
Località	
Progressiva	0+500
Distanza infrastruttura	230 m

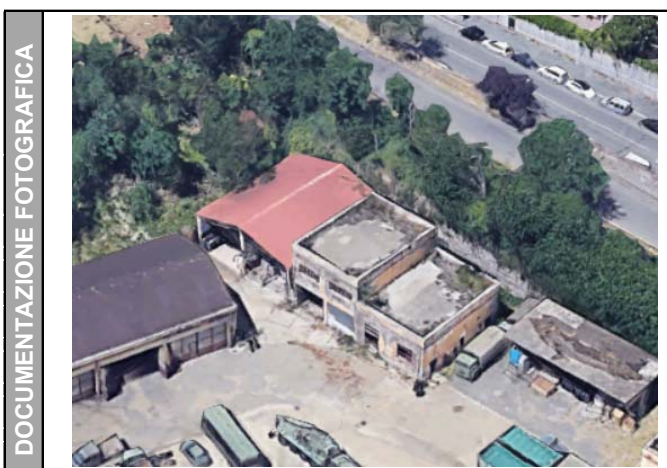

### DATI CARATTERISTICI DELL'EDIFICIO ESAMINATO

Tipologia	Ruderi/edif dismessi/	Numero dei piani	1
Stato conservazione	Cattivo	Orientamento	Obliquo

### CARATTERIZZAZIONE DEGLI INFISSI

#### NUMERO INFISSI PER FRONTE

Fronte parallelo all'infrastruttura	
Fronte perpendicolare/obliquo lato progressive crescenti	2
Fronte perpendicolare /obliquo lato progressive decrescenti	5

### CARATTERIZZAZIONE DEL CORPO FERROVIARIO

Raso/Rilevato	<input checked="" type="checkbox"/>	Viadotto	<input type="checkbox"/>
Trincea	<input type="checkbox"/>	Galleria	<input type="checkbox"/>

### DESCRIZIONE DELLA FASCIA TRA L'INFRASTRUTTURA E L'EDIFICIO

Destinazione d'uso	Edificato
--------------------	-----------

### DESCRIZIONE DELLE ALTRE SORGENTI DI RUMORE SIGNIFICATIVE

Altre linee ferroviarie	<input type="checkbox"/>	Strade	Strada di scorrimento urbano
Impianti industriali	<input type="checkbox"/>	Altro	

NOTE

# NPP 0258 – GRONDA MERCI DI ROMA

## GRONDA MERCI DI ROMA CINTURA NORD

Schede di censimento dei ricettori

<b>CODICE RICETTORE</b>	<b>6076</b>
-------------------------	-------------

### LOCALIZZAZIONE DELL'EDIFICIO

Regione	Lazio
Provincia	Roma
Comune	Roma
Località	
Progressiva	0+530
Distanza infrastruttura	250 m



### DATI CARATTERISTICI DELL'EDIFICIO ESAMINATO

Tipologia	Ruderi/edif dismessi/	Numero dei piani	1
Stato conservazione	Buono	Orientamento	Obliquo

### CARATTERIZZAZIONE DEGLI INFISSI

#### NUMERO INFISSI PER FRONTE

Fronte parallelo all'infrastruttura	
Fronte perpendicolare/obliquo lato progressive crescenti	9
Fronte perpendicolare /obliquo lato progressive decrescenti	1

### CARATTERIZZAZIONE DEL CORPO FERROVIARIO

Raso/Rilevato	<input checked="" type="checkbox"/>	Viadotto	<input type="checkbox"/>
Trincea	<input type="checkbox"/>	Galleria	<input type="checkbox"/>

### DESCRIZIONE DELLA FASCIA TRA L'INFRASTRUTTURA E L'EDIFICIO

Destinazione d'uso	Edificato
--------------------	-----------

### DESCRIZIONE DELLE ALTRE SORGENTI DI RUMORE SIGNIFICATIVE

Altre linee ferroviarie	<input type="checkbox"/>	Strade	Strada di scorrimento urbano
Impianti industriali	<input type="checkbox"/>	Altro	

NOTE