

**LEGENDA**

AREE DI PROPRIETA' RFI	AREE DA SOTTOPORRE AD OCCUPAZIONE TEMPORANEA (ED ADIBIRE A DEPOSITO TEMPORANEO DEI MATERIALI DA SCAVO QUALORA VENISSE A MANCANZA TEMPORANEAMENTE LA DISPONIBILITA' DI LIND O PIU' SITI DI CONFERIMENTO TRA QUELLI INDIVIDUATI NEL PIANO DI UTILIZZO DELLE TERRE)
ESPROPRIAZIONI PER LA NUOVA SEDE FERROVIARIA E SUE DIPENDENZE	NUMERO DI PIANO
ESPROPRIAZIONI PER DEVIAZIONI DI STRADE, CANALI, FOSSI	STRADE ESISTENTI
ESPROPRIAZIONI PER OPERE DI MITIGAZIONE AMBIENTALE	CORSI D'ACQUA
ASSERVIMENTI	CONFINI PARTICELLA
RELIQUATI	LIMITI FOGGIO DI MAPPA
DEMOLIZIONI	FABBRICATI
OCCUPAZIONE TEMPORANEA NON PREORDINATA ALL' ESPROPRIO	

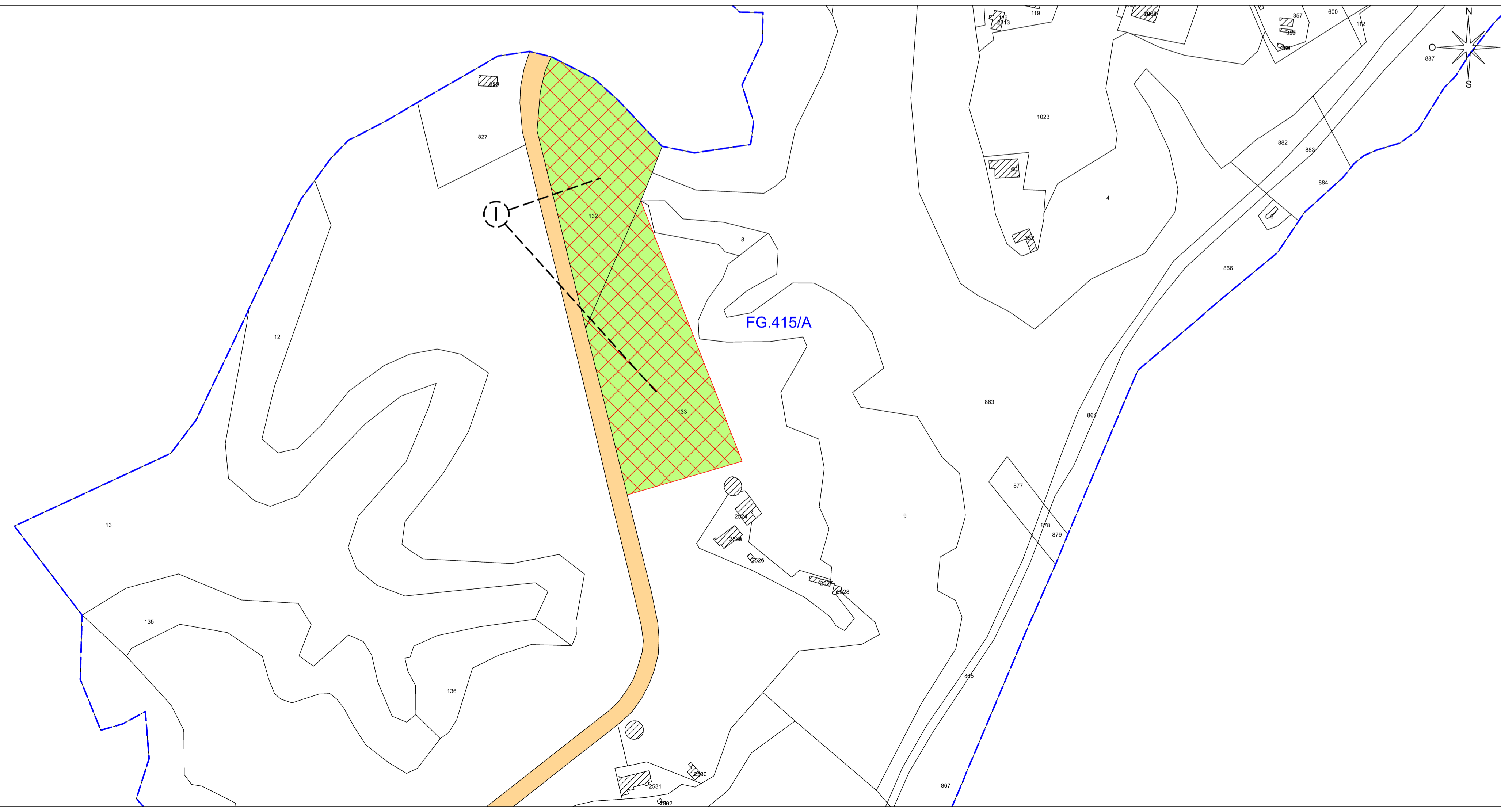

**COMMITTENTE:**

**RFI**  
RETE FERROVIARIA ITALIANA  
GRUPPO FERROVIE DELLO STATO ITALIANE

**PROGETTAZIONE:**

**ITAFERR**  
GRUPPO FERROVIE DELLO STATO ITALIANE

**DIREZIONE GESTIONE PROGETTI INFRASTRUTTURALI**

**S.O. PERMESSUALISTICA, ESPROPRI E SUBAPPALTI**

**PROGETTO DI FATTIBILITA' TECNICO ECONOMICA DI 2<sup>a</sup> FASE**

---

**NPP 0258 - GRONDA MERCI DI ROMA**

**GRONDA MERCI DI ROMA CINTURA NORD**

**Lotto 1b**

---

Piano particellare Comune di Roma (RM) - Tav. 2di2

SCALA: 1:2000

---

COMMESSA	LOTTO	FASE	ENTE	TIPO DOC.	OPERA/DISCIPLINA	PROGR.	REV.
NR4E	12	R	43	BD	AQ0000	002	C

---

Revis.	Descrizione	Redatto	Data	Verificato	Data	Approvato	Data	Autorizzato Data
C	Emissione per CSLLPP		Agosto 2023	S. Talamoni	Agosto 2023		Agosto 2023	R. Ferro Agosto 2023 

---

File:NR4E12R43BDAQ0000002C n.Elab.: