

LEGENDA

- Confini catastali
- Recinzione area di impianto
- Cancello di accesso area di impianto
- Inseguitore solare 2x12 moduli
- Inseguitore solare 2x24 moduli
- Cabina servizi ausiliari
- Cabina di smistamento 36 kV
- Cabina generica ad uso magazzino
- Unità di conversione e trasformazione "Power station"
- Sottocampo di impianto
- Stringhe fotovoltaiche
- Cavi di stringa - connessione ai quadri di campo
- Dorsali in c.c. - connessioni combiner box-inverter
- Distribuzione 36 kV

Sottocampo	Pdc [kW]	Pinv [kVA]	DC/AC	Moduli	Stringhe
1	2955	2933	1,007501	4728	197
2	4005	4000	1,00125	6408	267
3	4020	4000	1,005	6432	268
4	4005	4000	1,00125	6408	267
5	4020	4000	1,005	6432	268

TIMBRO

REALIZZATO DA
cm2
 Triemes srl
 Via R. Galil. 9, 20148 Milano
 tel: 024983324 - fax: 0249833110
 PEC: info@pec.triemes.it - mail: info@triemesweb.it

PROPRIETARIO
Renantis
 Renantis Italia Srl
 c/o Copernico Milano Martesana
 Viale Monza, 259, 20128 Milano
 tel: 0224331

Note di revisione					PROGETTO			TITOLO TAVOLA																					
					Impianto fotovoltaico con agricoltura integrata "La Cipollona"			Planimetria cavidotti (Lotto n.1 - dorsali in c.c. e 36 kV)																					
					NOME FILE	FORMATO	SCALA																						
					230923 PZZ - Layout di impianto	A2	1:2'500																						
					NOTE																								
REV.	DATA	DESCRIZIONE	PREP	APPR	<table border="1"> <tr> <td>PROGRESSIVO</td> <td>PROGETTO</td> <td>PROCEDURA</td> <td>TIPO DOC.</td> <td>TAVOLA</td> <td>REVISIONE</td> </tr> <tr> <td>21</td> <td>1042</td> <td>PZZ</td> <td>P</td> <td>D</td> <td>T</td> </tr> <tr> <td>02</td> <td>00</td> <td></td> <td></td> <td></td> <td></td> </tr> </table>							PROGRESSIVO	PROGETTO	PROCEDURA	TIPO DOC.	TAVOLA	REVISIONE	21	1042	PZZ	P	D	T	02	00				
PROGRESSIVO	PROGETTO	PROCEDURA	TIPO DOC.	TAVOLA	REVISIONE																								
21	1042	PZZ	P	D	T																								
02	00																												

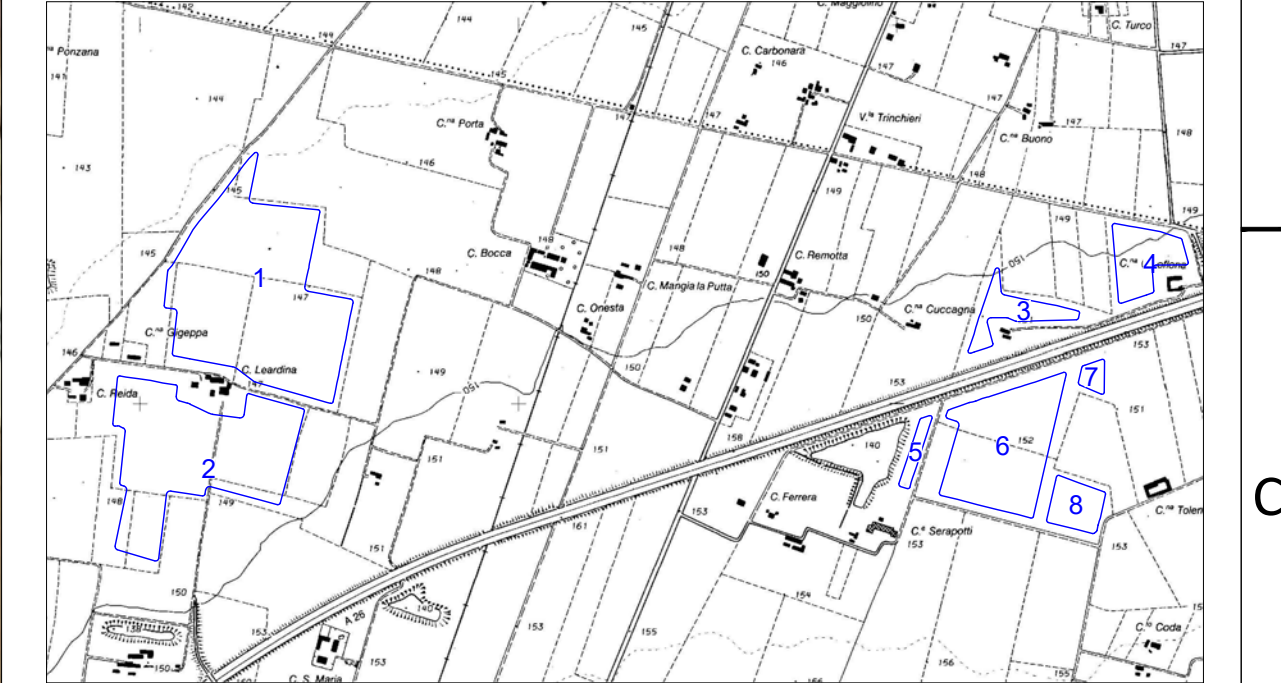
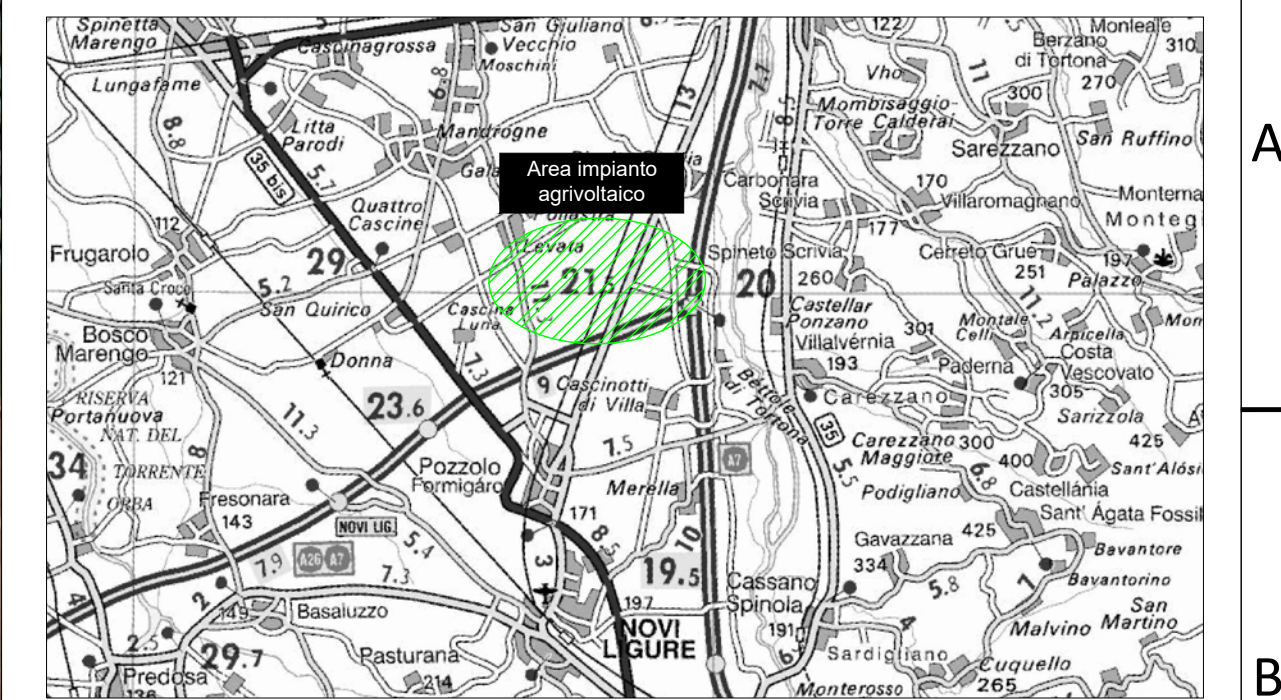
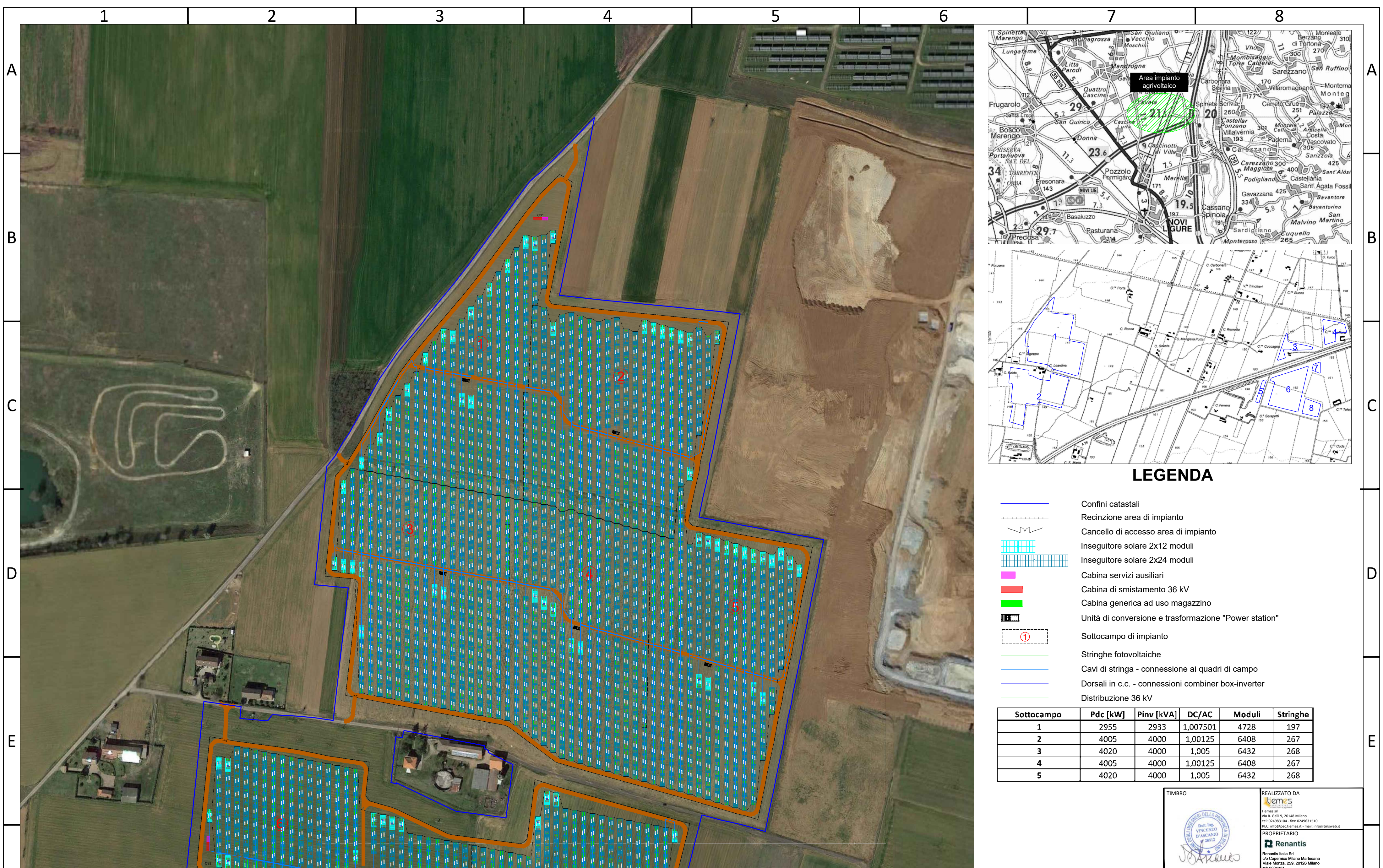

LEGENDA

- Confini catastali
- Recinzione area di impianto
- Cancello di accesso area di impianto
- Inseguitore solare 2x12 moduli
- Inseguitore solare 2x24 moduli
- Cabina servizi ausiliari
- Cabina di smistamento 36 kV
- Cabina generica ad uso magazzino
- Unità di conversione e trasformazione "Power station"
- Sottocampo di impianto
- Stringhe fotovoltaiche
- Cavi di stringa - connessione ai quadri di campo
- Dorsali in c.c. - connessioni combiner box-inverter
- Distribuzione 36 kV

Sottocampo	Pdc [kW]	Pinv [kVA]	DC/AC	Moduli	Stringhe
1	2955	2933	1,007501	4728	197
2	4005	4000	1,00125	6408	267
3	4020	4000	1,005	6432	268
4	4005	4000	1,00125	6408	267
5	4020	4000	1,005	6432	268

TIMBRO

REALIZZATO DA

 cm2s
 Triemes srl
 Via R. Galil 9, 20148 Milano
 tel: 024983324 - fax: 0249833110
 PEC: info@pec.triemes.it - mail: info@triemesweb.it
 PROPRIETARIO

 Renantis Italia Srl
 c/o Copernico Milano Martesana
 Viale Monza, 259, 20128 Milano
 tel: 0224331

Note di revisione					PROGETTO			TITOLO TAVOLA															
					Impianto fotovoltaico con agricoltura integrata "La Cipollona"			Planimetria cavidotti (Lotto n.1 - cavi di stringa)															
					NOME FILE	FORMATO	SCALA																
					230923 PZZ - Layout di impianto	A2	1:2'500																
					NOTE																		
REV.	DATA	DESCRIZIONE	PREP	APPR	<table border="1"> <tr> <td>PROGRESSIVO</td> <td>PROGETTO</td> <td>PROCEDURA</td> <td>TIPO DOC.</td> <td>TAVOLA</td> <td>REVISIONE</td> </tr> <tr> <td>21042</td> <td>PZZ</td> <td>PDT</td> <td>O2</td> <td>00</td> <td></td> </tr> </table>							PROGRESSIVO	PROGETTO	PROCEDURA	TIPO DOC.	TAVOLA	REVISIONE	21042	PZZ	PDT	O2	00	
PROGRESSIVO	PROGETTO	PROCEDURA	TIPO DOC.	TAVOLA	REVISIONE																		
21042	PZZ	PDT	O2	00																			

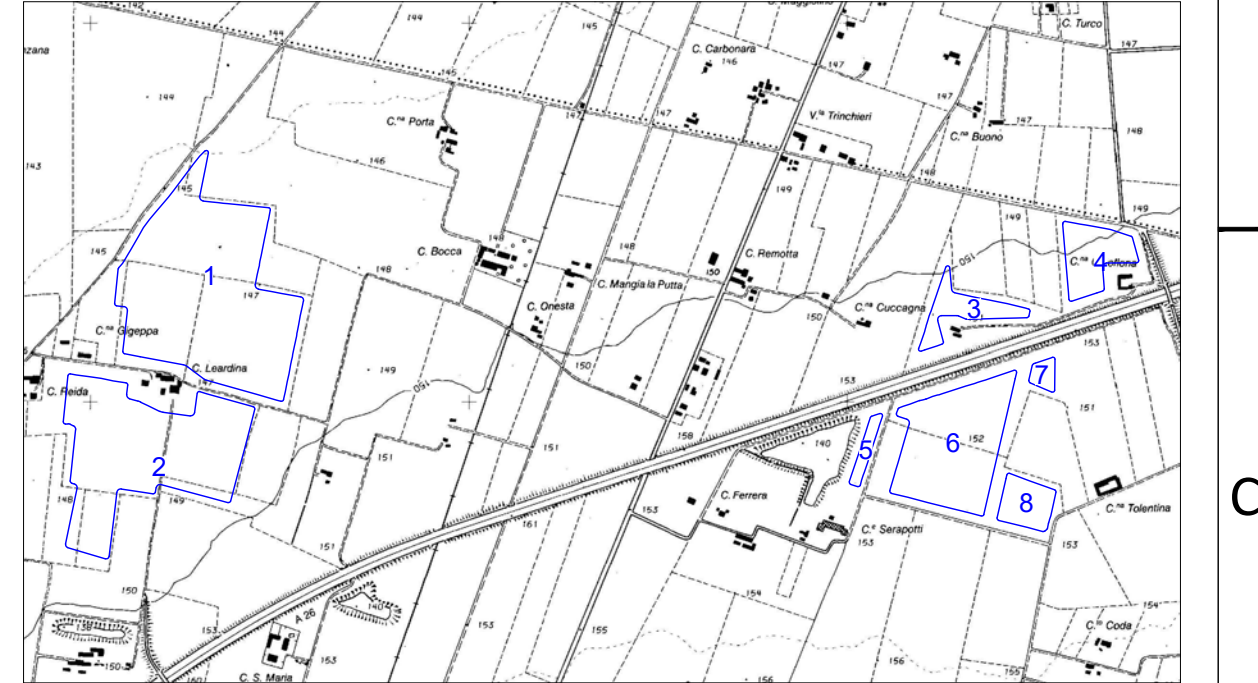
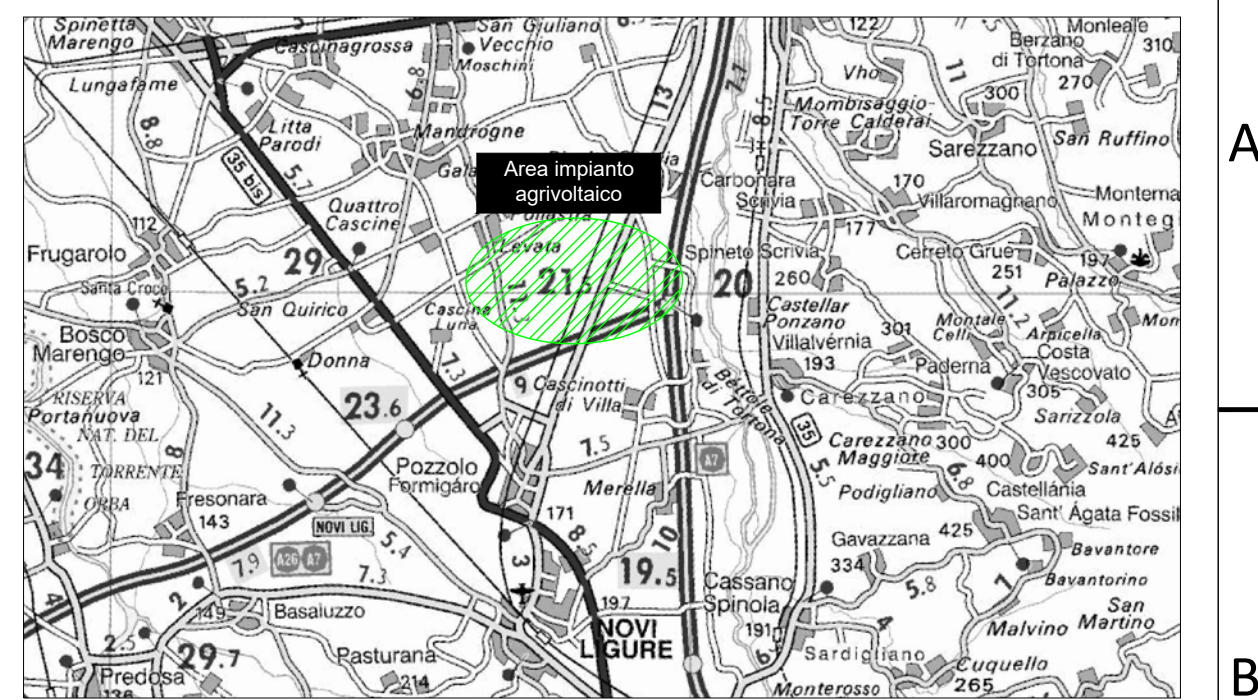

LEGENDA

- Confini catastali
- Recinzione area di impianto
- Cancello di accesso area di impianto
- Inseguitore solare 2x12 moduli
- Inseguitore solare 2x24 moduli
- Cabina servizi ausiliari
- Cabina di smistamento 36 kV
- Cabina generica ad uso magazzino
- Unità di conversione e trasformazione "Power station"
- Sottocampo di impianto
- Stringhe fotovoltaiche
- Cavi di stringa - connessione ai quadri di campo
- Dorsali in c.c. - connessioni combiner box-inverter
- Distribuzione 36 kV

Sottocampo	Pdc [kW]	Pinv [kVA]	DC/AC	Moduli	Stringhe
6	4470	4400	1,015909	7152	298
7	4470	4400	1,015909	7152	298
8	4470	4400	1,015909	7152	298

TIMBRO

REALIZZATO DA

cm2

Triemes srl

Via R. Galil 9, 20148 Milano

tel: 024983324 - fax: 024983310

PEC: info@pec.triemes.it - mail: info@triemes.it

PROPRIETARIO

Renantis

Renantis Italia Srl

c/o Copernico Milano Martesana

Viale Monza, 259, 20128 Milano

tel: 0224331

Note di revisione					PROGETTO			TITOLO TAVOLA				
					Impianto fotovoltaico con agricoltura integrata "La Cipollona"			Planimetria cavidotti (Lotto n.2 - dorsali in c.c. e 36 kV)				
					NOME FILE		FORMATO	SCALA				
					230923 PZZ - Layout di impianto		A2	1:2'000				
					NOTE							
REV.	DATA	DESCRIZIONE	PREP	APPR	PROGRESSIVO		CODICE		REVISIONE			
					21042PZZ		PDT		0200			

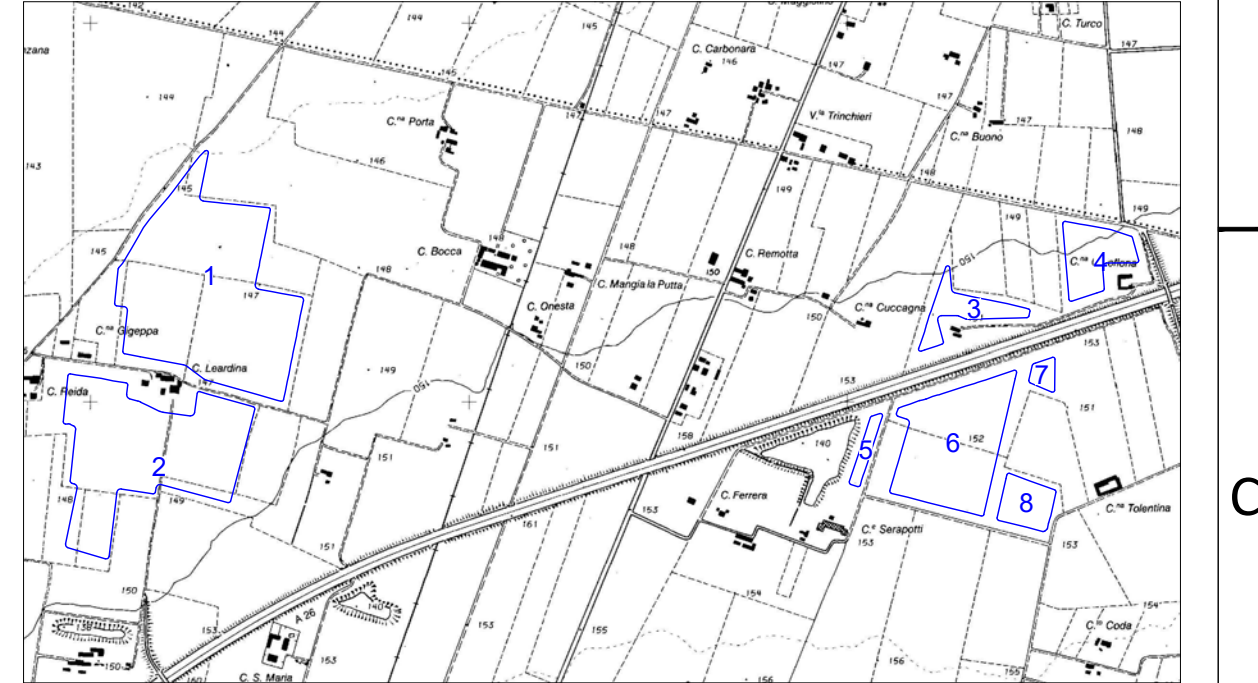
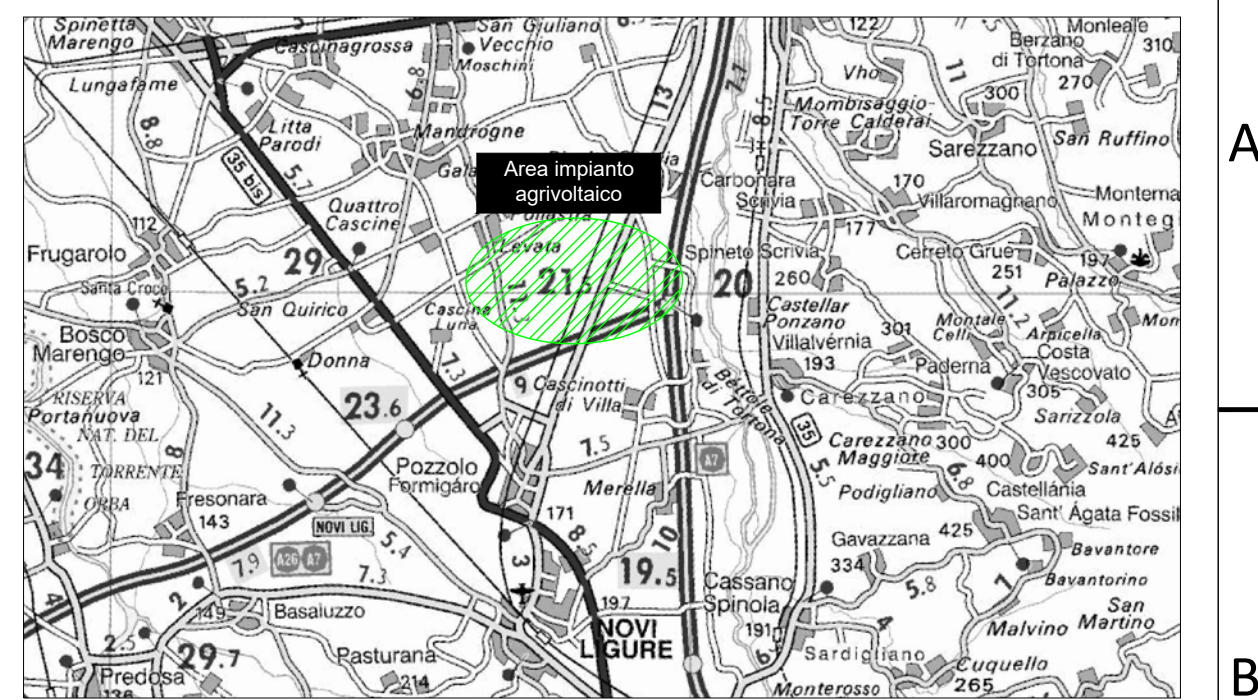

LEGENDA

- Confini catastali
- Recinzione area di impianto
- Cancello di accesso area di impianto
- Inseguitore solare 2x12 moduli
- Inseguitore solare 2x24 moduli
- Cabina servizi ausiliari
- Cabina di smistamento 36 kV
- Cabina generica ad uso magazzino
- Unità di conversione e trasformazione "Power station"
- Sottocampo di impianto
- Stringhe fotovoltaiche
- Cavi di stringa - connessione ai quadri di campo
- Dorsali in c.c. - connessioni combiner box-inverter
- Distribuzione 36 kV

Sottocampo	Pdc [kW]	Pinv [kVA]	DC/AC	Moduli	Stringhe
6	4470	4400	1,015909	7152	298
7	4470	4400	1,015909	7152	298
8	4470	4400	1,015909	7152	298

TIMBRO

REALIZZATO DA

 cm2s
 Triemes srl
 Via R. Galil 9, 20148 Milano
 tel: 0249831204 - fax: 0249831510
 PEC: info@pec.triemes.it - mail: info@triemesweb.it

PROPRIETARIO

 Renantis Italia Srl
 c/o Copernico Milano Martesana
 Viale Monza, 259, 20128 Milano
 tel: 0224331

Note di revisione					PROGETTO			TITOLO TAVOLA			
					Impianto fotovoltaico con agricoltura integrata "La Cipollona"			Planimetria cavidotti (Lotto n.2 - cavi di stringa)			
					NOME FILE	FORMATO	SCALA				
					230923 PZZ - Layout di impianto	A2	1:2'000				
					NOTE						
REV. DATA DESCRIZIONE PREP APPR								CODICE			
								21042PZZPDT0200			

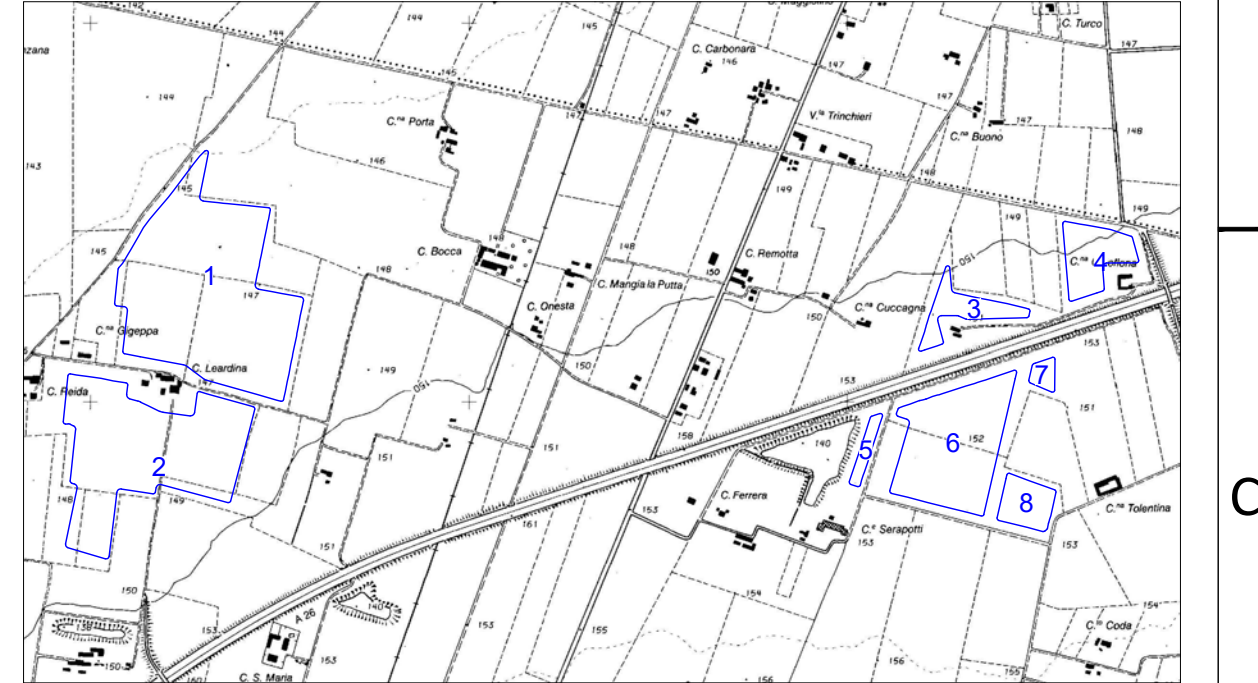
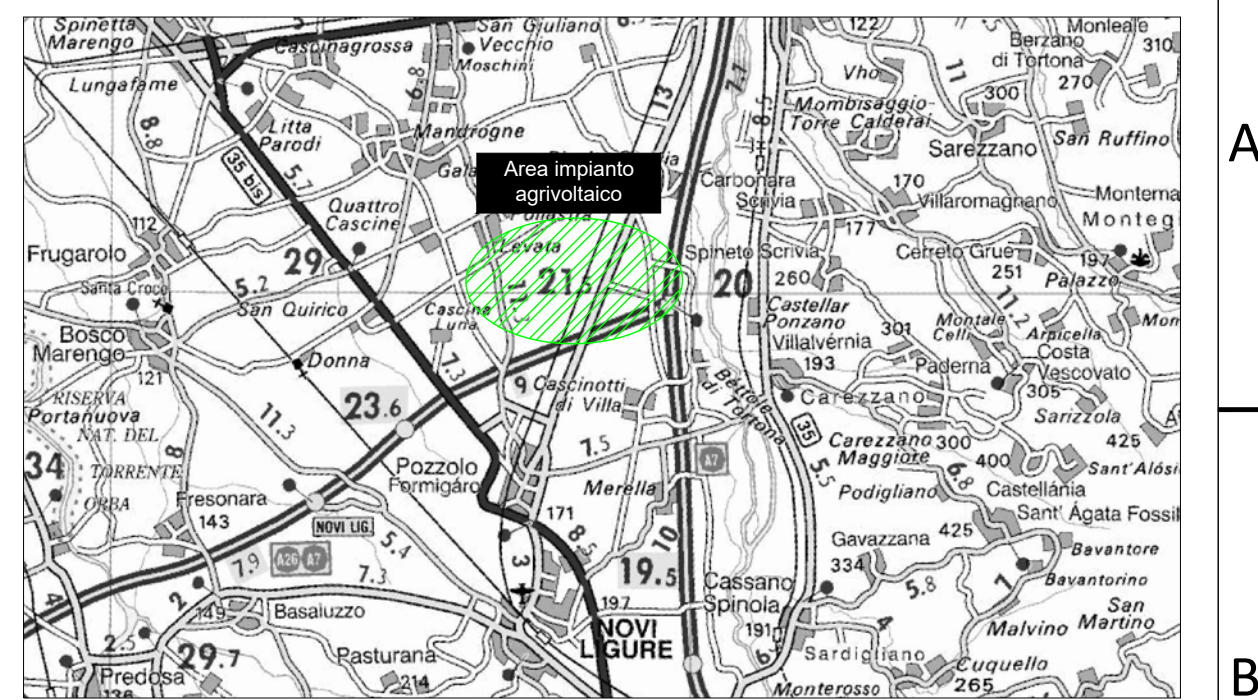

LEGENDA

- Confini catastali
- Recinzione area di impianto
- Cancello di accesso area di impianto
- Inseguitore solare 2x12 moduli
- Inseguitore solare 2x24 moduli
- Cabina servizi ausiliari
- Cabina di smistamento 36 kV
- Cabina generica ad uso magazzino
- Unità di conversione e trasformazione "Power station"
- Sottocampo di impianto
- Stringhe fotovoltaiche
- Cavi di stringa - connessione ai quadri di campo
- Dorsali in c.c. - connessioni combiner box-inverter
- Distribuzione 36 kV

Sottocampo	Pdc [kW]	Pinv [kVA]	DC/AC	Moduli	Stringhe
9	3930	4000	0,9825	6288	262

TIMBRO

REALIZZATO DA

 cm2s s.r.l.
 Via R. Galilei 9, 20148 Milano
 tel: 02/9833324 - fax: 02/9833310
 PEC: info@pec.cm2s.it - mail: info@cm2s.it

PROPRIETARIO

 Renantis Italia Srl
 c/o Copernico Milano Martesana
 Viale Monza, 259, 20128 Milano
 tel: 02/24331

Note di revisione				
REV.	DATA	DESCRIZIONE	PREP.	APPR.
00	29/09/23	Prima emissione	LB	VDA

PROGETTO Impianto fotovoltaico con agricoltura integrata "La Cipollona"		
NOME FILE	FORMATO	SCALA
230923 PZZ - Layout di impianto	A2	1:2'000
NOTE		

TITOLO TAVOLA Planimetria cavidotti (Lotto n. 3, 4 - cavi di stringa)					
CODICE					
PROGRESSIVO	PROGETTO	PROCEDURA	TIPO DOC.	TAVOLA	REVISIONE
21042	PZZ	PD	T	02	00

Tutte le informazioni contenute in questo documento appartengono al Proprietario. Il documento deve essere utilizzato esclusivamente dal destinatario in relazione alla finalità per la quale è stato fornito. È vietata qualsiasi forma di riproduzione o di divulgazione senza l'esplicito consenso del Proprietario.

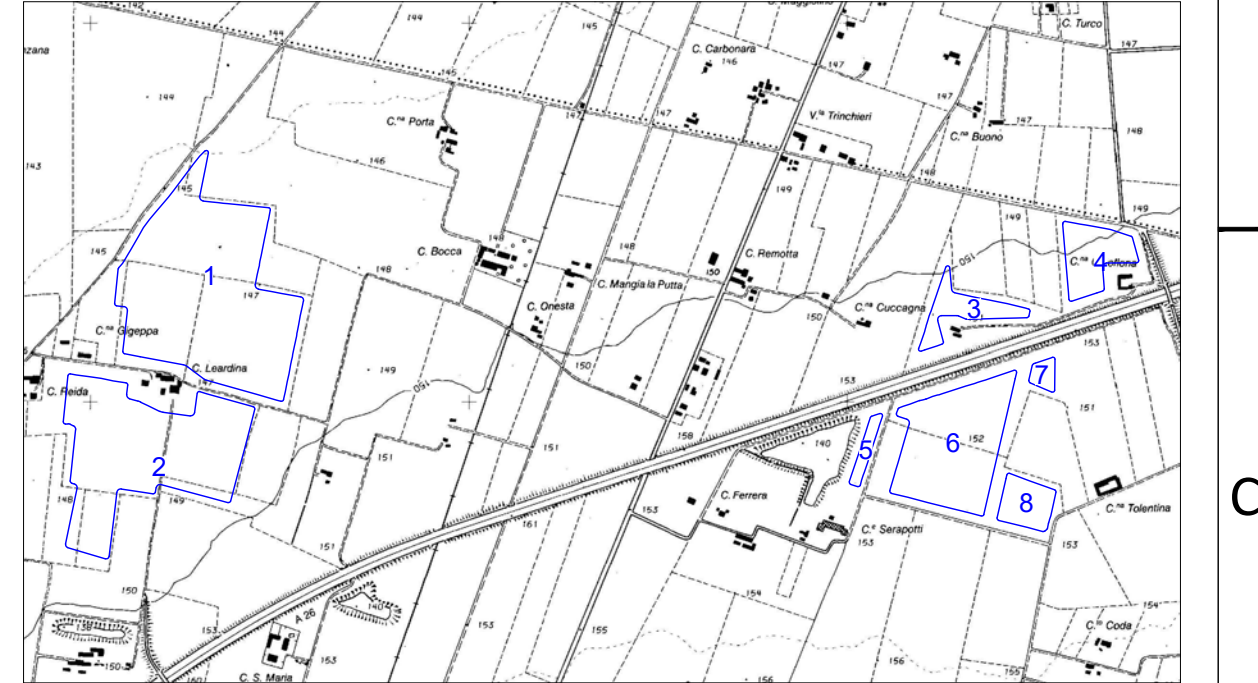
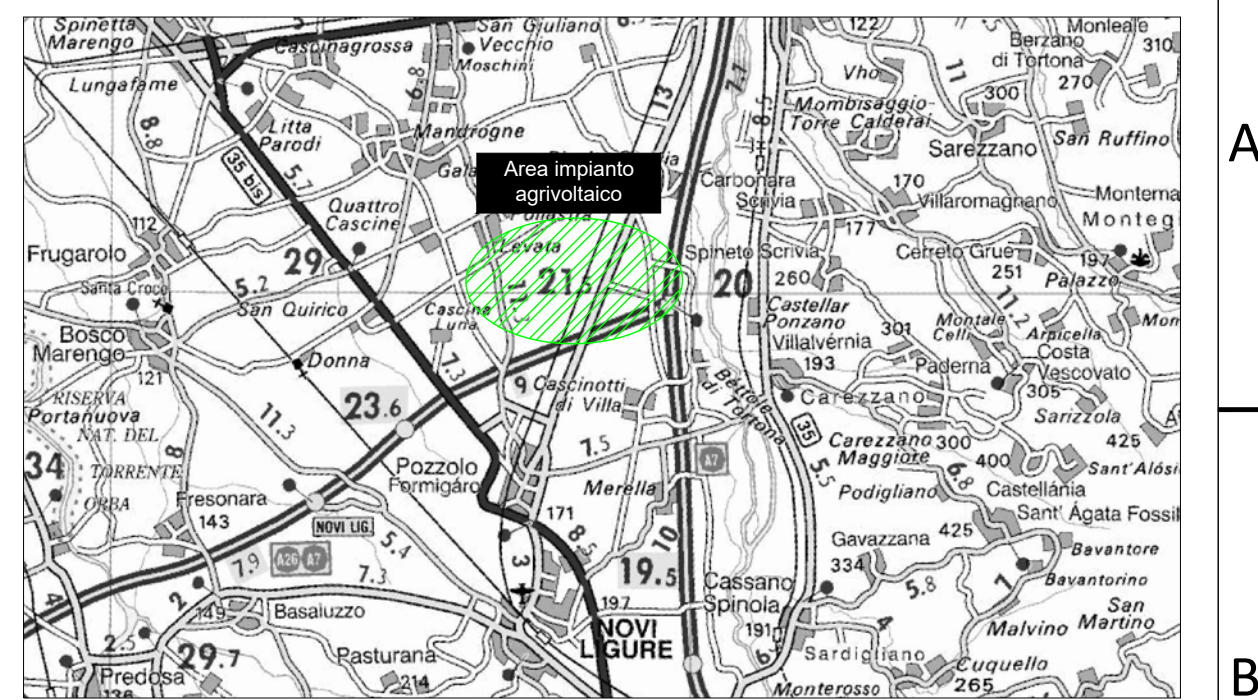

LEGENDA

- Confini catastali
- Recinzione area di impianto
- Cancello di accesso area di impianto
- Inseguitore solare 2x12 moduli
- Inseguitore solare 2x24 moduli
- Cabina servizi ausiliari
- Cabina di smistamento 36 kV
- Cabina generica ad uso magazzino
- Unità di conversione e trasformazione "Power station"
- Sottocampo di impianto
- Stringhe fotovoltaiche
- Cavi di stringa - connessione ai quadri di campo
- Dorsali in c.c. - connessioni combiner box-inverter
- Distribuzione 36 kV

Sottocampo	Pdc [kW]	Pinv [kVA]	DC/AC	Moduli	Stringhe
9	3930	4000	0,9825	6288	262

TIMBRO

REALIZZATO DA

cm2s
Via R. Galilei 9, 20148 Milano
tel: 024983324 - fax: 0249833510
PEC: info@pec.cm2s.it - mail: info@cm2s.it

PROPRIETARIO

Renantis Italia Srl
c/o Copernico Milano Martesana
Viale Monza, 259, 20128 Milano
tel: 0224331

Note di revisione				
REV.	DATA	DESCRIZIONE	PREP.	APPR.
00	29/09/23	Prima emissione	LB	VDA

PROGETTO Impianto fotovoltaico con agricoltura integrata "La Cipollona"		
NOME FILE	FORMATO	SCALA
230923 PZZ - Layout di impianto	A2	1:2'000
NOTE		

TITOLO TAVOLA Planimetria cavidotti (Lotto n. 3, 4 - cavi di stringa)					
CODICE PROGRESSIVO PROGETTO PROCEDURA TIPO TAVOLA REVISIONE					
21042	PZZ	PD	T	02	00

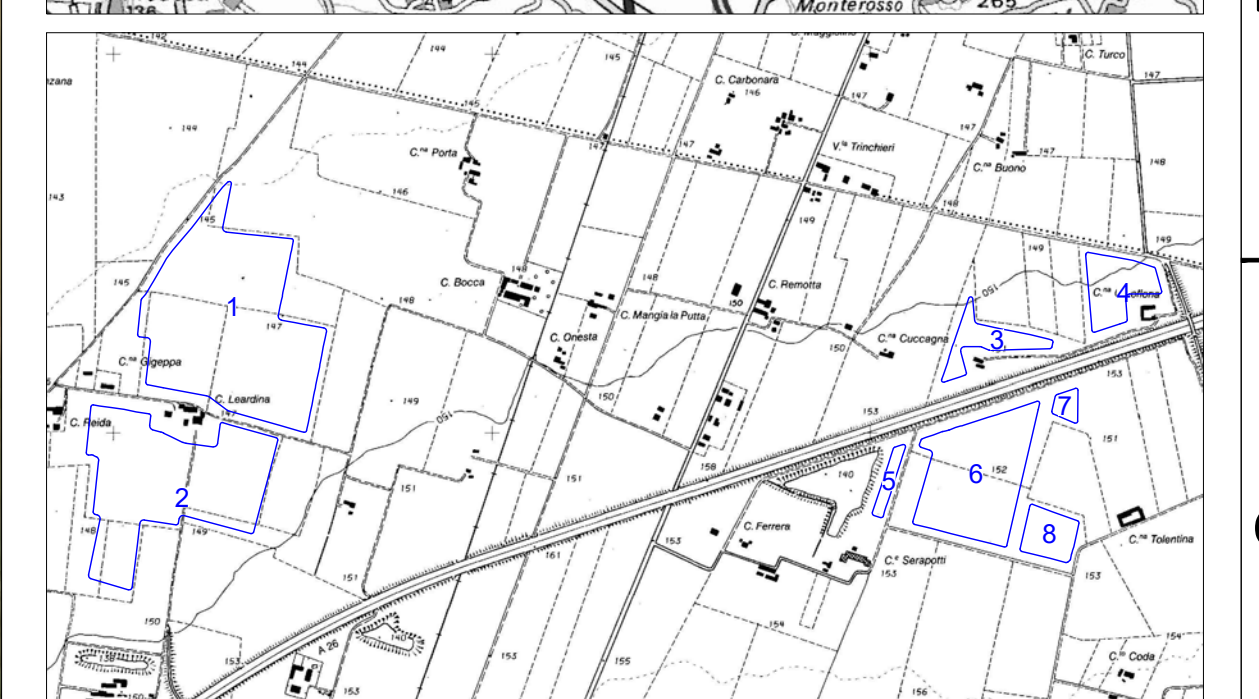
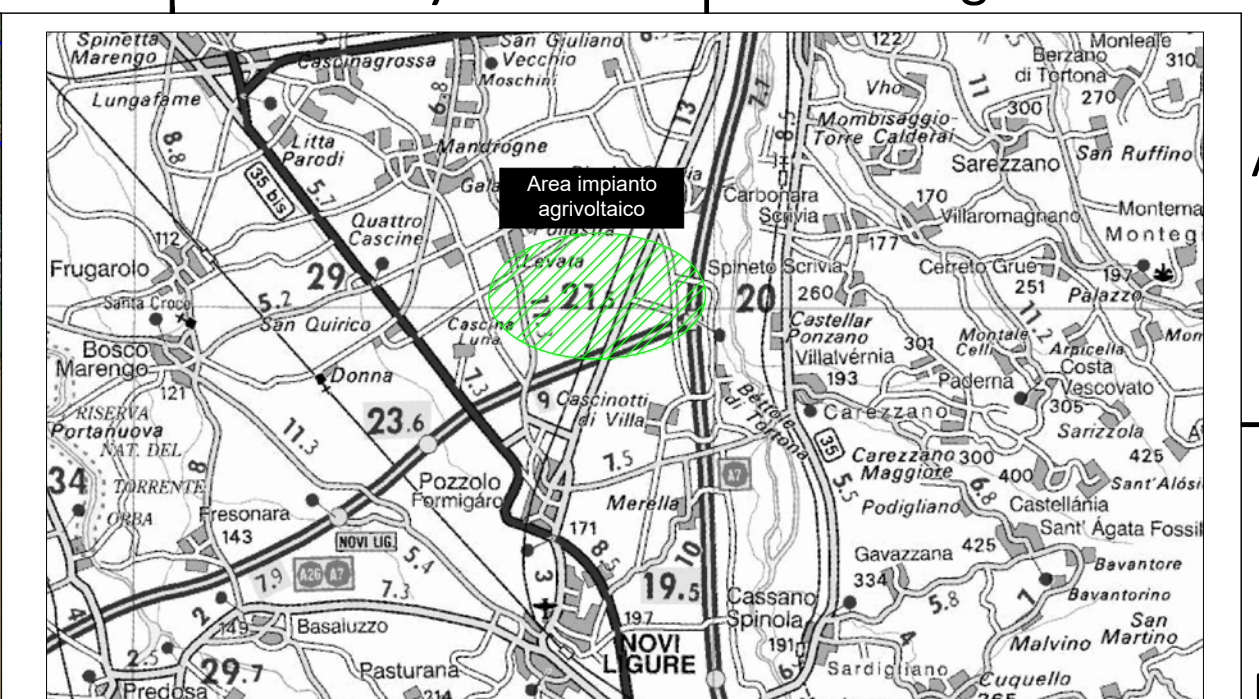

LEGENDA

- Confini catastali
- Recinzione area di impianto
- Cancello di accesso area di impianto
- Inseguitore solare 2x12 moduli
- Inseguitore solare 2x24 moduli
- Cabina servizi ausiliari
- Cabina di smistamento 36 kV
- Cabina generica ad uso magazzino
- Unità di conversione e trasformazione "Power station"
- Sottocampo di impianto
- Stringhe fotovoltaiche
- Cavi di stringa - connessione ai quadri di campo
- Dorsali in c.c. - connessioni combiner box-inverter
- Distribuzione 36 kV

Sottocampo	Pdc [kW]	Pinv [kVA]	DC/AC	Moduli	Stringhe
10	3915	4000	0,97875	6264	261
11	2655	2667	0,995501	4248	177
12	3930	4000	0,9825	6288	262

TIMBRO

REALIZZATO DA

 Tiemes srl
 Via R. Galil 9, 20148 Milano
 tel: 024983324 - fax: 0249833110
 PEC: info@pec.tiemes.it - mail: info@tiemesweb.it

PROPRIETARIO

 Renantis Italia Srl
 c/o Copernico Milano Martesana
 Viale Monza, 259, 20128 Milano
 tel: 0224331

Note di revisione					PROGETTO			TITOLO TAVOLA																	
					Impianto fotovoltaico con agricoltura integrata "La Cipollona"			Planimetria cavidotti (Lotto n. 5, 6, 7, 8 - dorsali in c.c. e 36 kV)																	
					NOME FILE	FORMATO	SCALA																		
					230923 PZZ - Layout di impianto	A2	1:2'000																		
					NOTE																				
REV.	DATA	DESCRIZIONE	PREP	APPR	<table border="1" style="width: 100%; text-align: center;"> <tr> <td colspan="2">CODICE</td> <td>PROGETTO</td> <td>PROCEDURA</td> <td>TIPO DOC.</td> <td>TAVOLA</td> <td>REVISIONE</td> </tr> <tr> <td>21042</td> <td>PZZP</td> <td>PDT</td> <td>0200</td> <td></td> <td></td> <td></td> </tr> </table>							CODICE		PROGETTO	PROCEDURA	TIPO DOC.	TAVOLA	REVISIONE	21042	PZZP	PDT	0200			
CODICE		PROGETTO	PROCEDURA	TIPO DOC.	TAVOLA	REVISIONE																			
21042	PZZP	PDT	0200																						

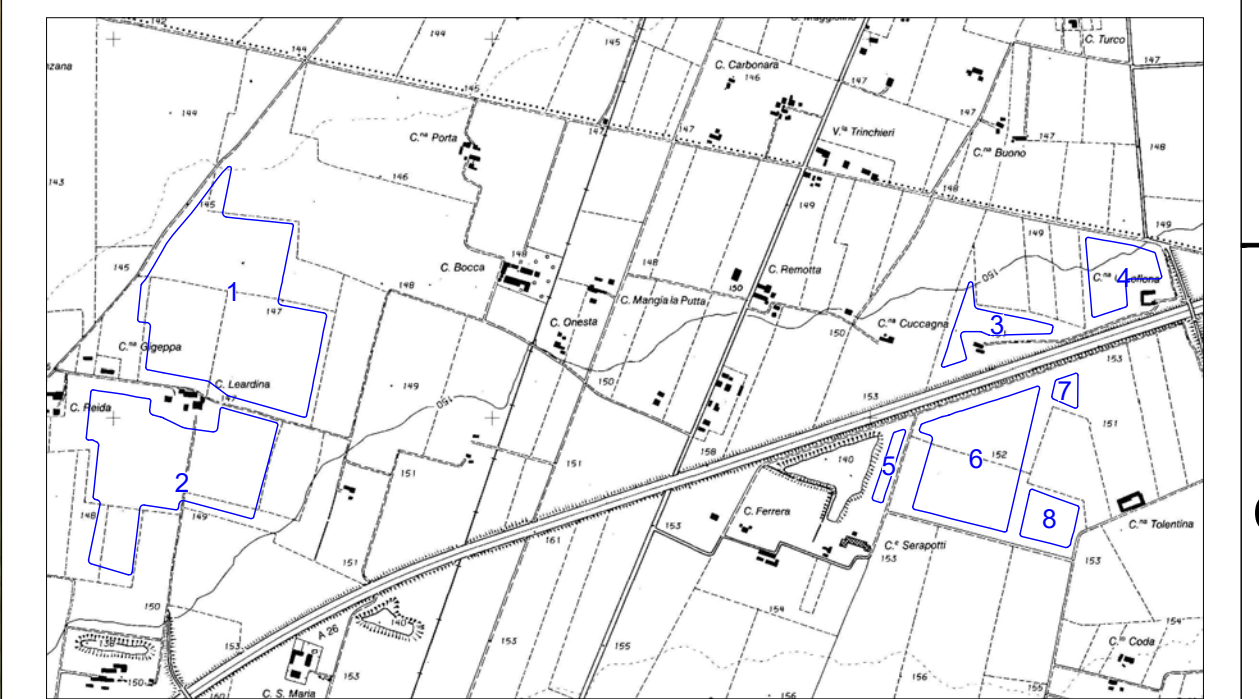
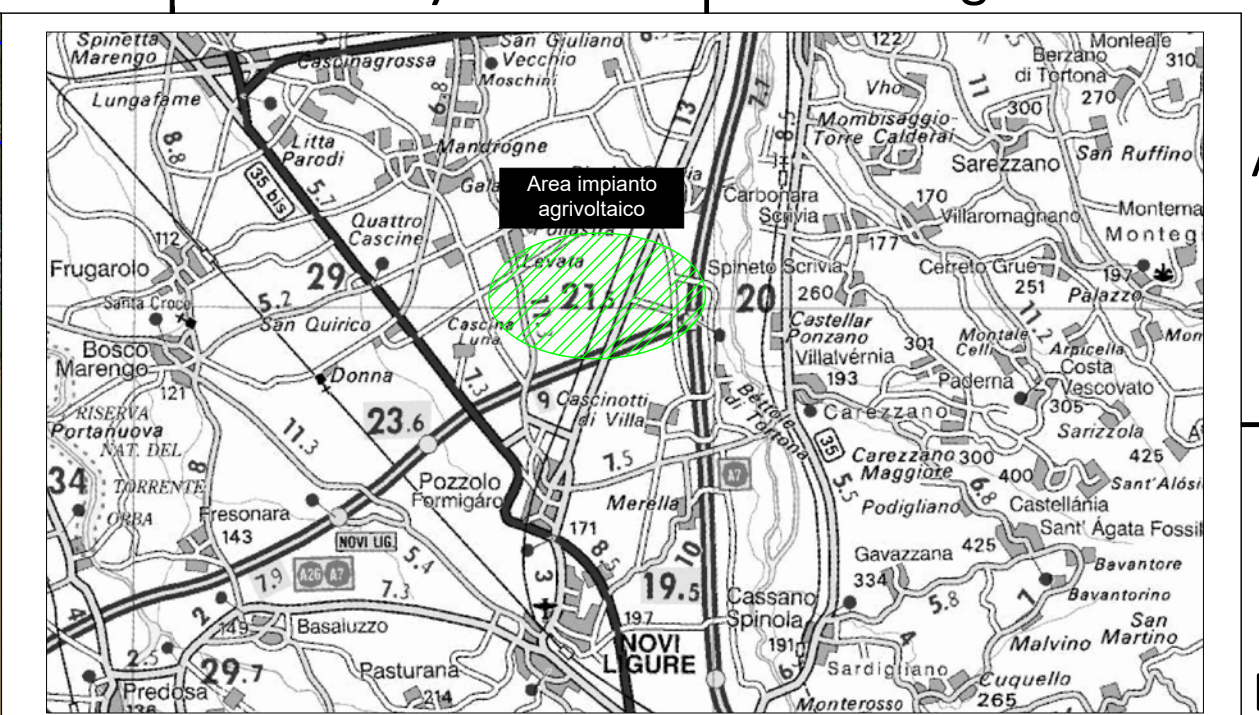

LEGENDA

- Confini catastali
- Recinzione area di impianto
- Cancelli di accesso area di impianto
- Inseguitore solare 2x12 moduli
- Inseguitore solare 2x24 moduli
- Cabina servizi ausiliari
- Cabina di smistamento 36 kV
- Cabina generica ad uso magazzino
- Unità di conversione e trasformazione "Power station"
- Sottocampo di impianto
- Stringhe fotovoltaiche
- Cavi di stringa - connessione ai quadri di campo
- Dorsali in c.c. - connessioni combiner box-inverter
- Distribuzione 36 kV

Sottocampo	Pdc [kW]	Pinv [kVA]	DC/AC	Moduli	Stringhe
10	3915	4000	0,97875	6264	261
11	2655	2667	0,995501	4248	177
12	3930	4000	0,9825	6288	262

TIMBRO

REALIZZATO DA

 Tiemes srl
 Via R. Galil 9, 20148 Milano
 tel: 024983324 - fax: 0249833110
 PEC: info@pec.tiemes.it - mail: info@tiemesweb.it

PROPRIETARIO

 Renantis Italia Srl
 c/o Copernico Milano Martesana
 Viale Monza, 259, 20128 Milano
 tel: 0224331

Note di revisione					PROGETTO			TITOLO TAVOLA				
					Impianto fotovoltaico con agricoltura integrata "La Cipollona"			Planimetria cavidotti (Lotto n. 5, 6, 7, 8 - cavi di stringa)				
					NOME FILE	FORMATO	SCALA					
					230923 PZZ - Layout di impianto	A2	1:2'000					
					NOTE							
REV.	DATA	DESCRIZIONE	PREP	APPR	CODICE							
					PROGRESSIVO	PROGETTO	PROCEDURA	TIPO DOC.	TAVOLA	REVISIONE		
					21042	PZZ	PD	T	0200			