

**Legenda:**

- Area di impianto
- Confini catastali
- Moduli fotovoltaici
- Recinzione area di impianto
- Viabilità interna
- Filari noccioleto
- Cavidotto 36 kV interconnessione lotti Est e Ovest
- Cavidotto 36 kV di connessione alla Stazione Elettrica
- art. 136 e 157 Dlgs 42/04
- Aree di notevole interesse pubblico art. 136
- Buffer 500 aree di notevole interesse pubblico
- art. 142 Dlgs 42/04
- let.i) Zone umide

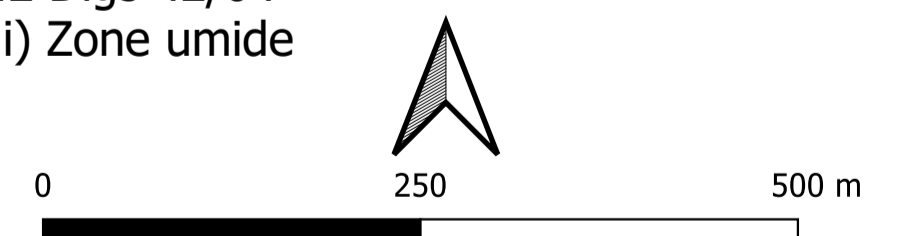

Timbro 	Realizzato da <b>L'OM S.p.A.</b> Via R. Galilei, 9, 20148 Milano Tel. 02/4811100 - Fax 02/4811110 PEC: info@pec.l'om.it - mail: info@l'om.it	Note di revisione																											
		00	29/09/23	Progetto definitivo	LB	VDA																							
Proprietario <b>Renantis</b> Viale Monza 239, 20126 Milano www.renantis.com - Tel. 02/4231 Sede legale: Corso Italia 3, 20122 Milano		REV	DATA	DESCRIZIONE	PREP	APPR																							
Progetto Impianto fotovoltaico con agricoltura integrata "La Crotolina" Puzolo Formigaro (AL)		Titolo tavola T.06 Inquadramento su aree idonee let. c-quater)																											
Nome file	Formato	Scala																											
21042 PZZ - GIS.ogs	A1	1:5'000																											
Note	<table border="1"> <thead> <tr> <th>PROGRESSIVO</th> <th>PROGETTO</th> <th>PROCEDURA</th> <th>TIP. DOC.</th> <th>TAVOLA</th> <th>REVISIONE</th> </tr> </thead> <tbody> <tr> <td>2</td> <td>1</td> <td>0</td> <td>4</td> <td>2</td> <td>PZZS</td> </tr> <tr> <td colspan="5"></td> <td>A T O 6a</td> </tr> <tr> <td colspan="5"></td> <td>0 0</td> </tr> </tbody> </table>					PROGRESSIVO	PROGETTO	PROCEDURA	TIP. DOC.	TAVOLA	REVISIONE	2	1	0	4	2	PZZS						A T O 6a						0 0
PROGRESSIVO	PROGETTO	PROCEDURA	TIP. DOC.	TAVOLA	REVISIONE																								
2	1	0	4	2	PZZS																								
					A T O 6a																								
					0 0																								

Le informazioni contenute in questo documento appartengono al Proprietario. Il documento deve essere utilizzato esclusivamente dal Destinatario in relazione alle finalità per le quali è stato ricevuto. E' vietata qualsiasi forma di riproduzione o divulgazione senza l'esplicito consenso del Proprietario.

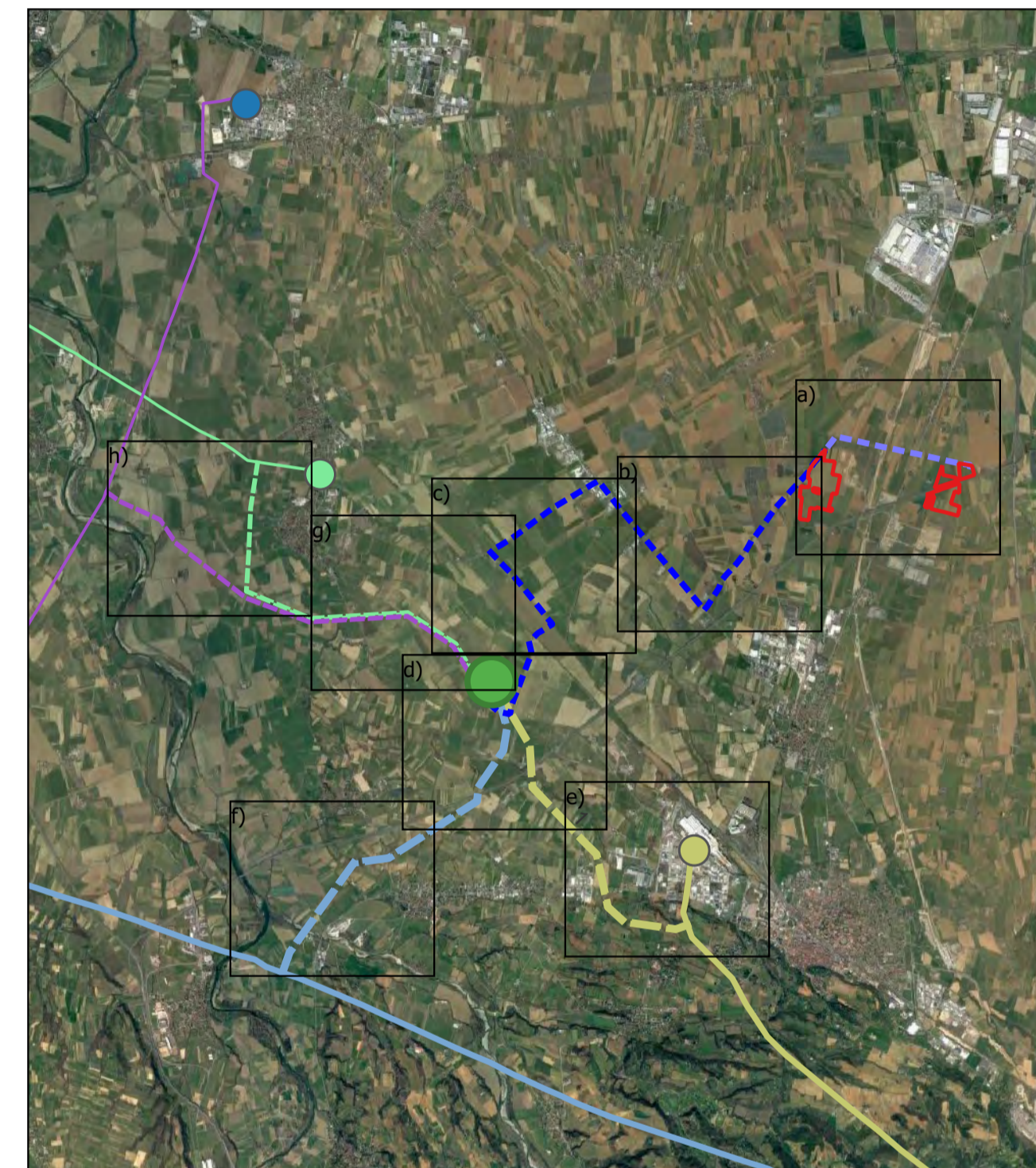
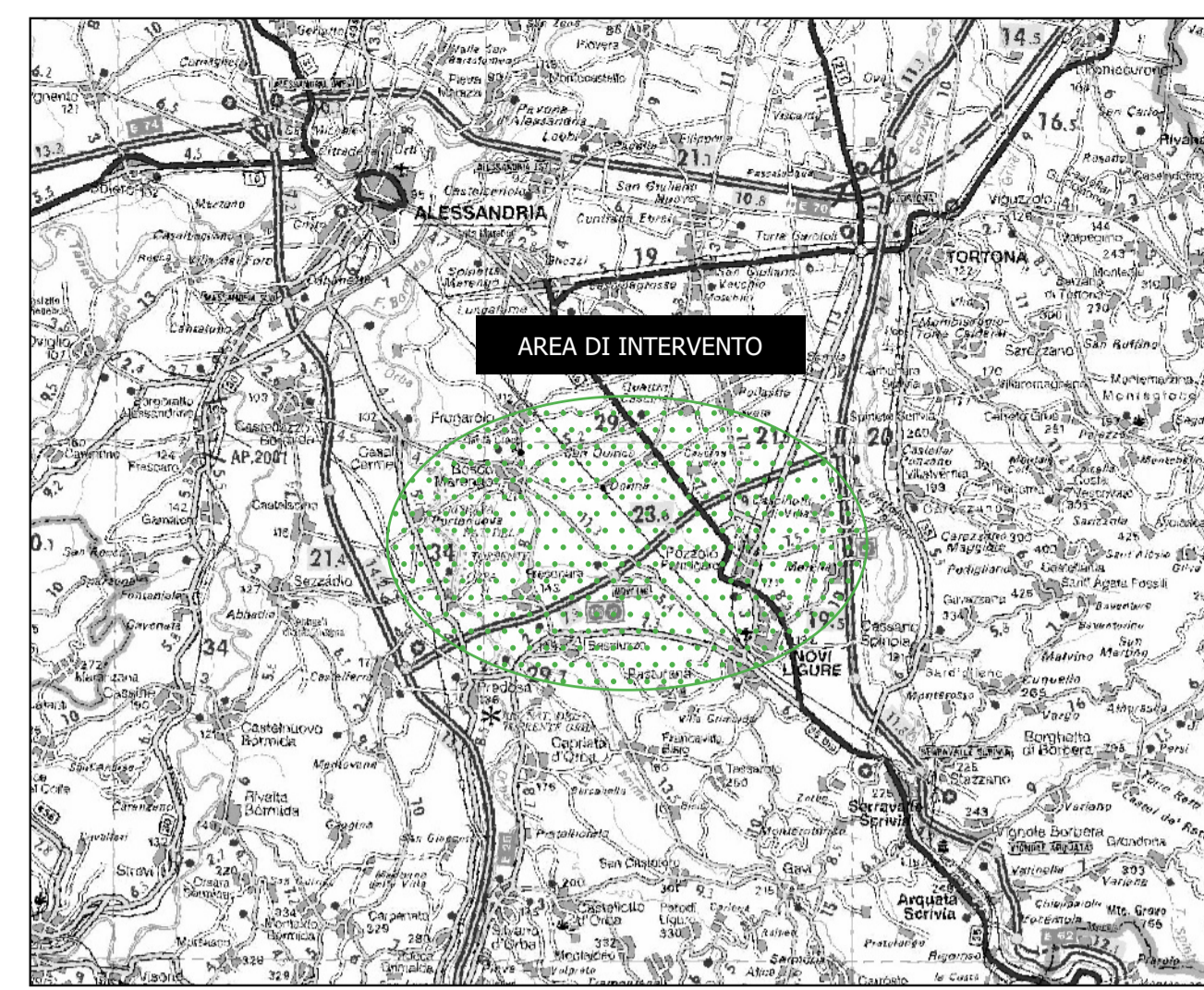

**Legenda:**

- Confini catastali
  - Moduli fotovoltaici
  - Recinzione area di impianto
  - Viabilità interna
  - Filari nocciolato
  - Cavidotto 36 kV di connessione alla Stazione Elettrica
- Aree idonee  
 art. 142 Dlgs 42/04  
 — Corpi idrici  
 ▨ let.c) Fiumi, torrenti e corsi d'acqua e relative sponde per una fascia di 150 metri ciascuna  
 ■ let.g) Territori coperti da foreste e boschi  
 ■ let.i) Zone umide

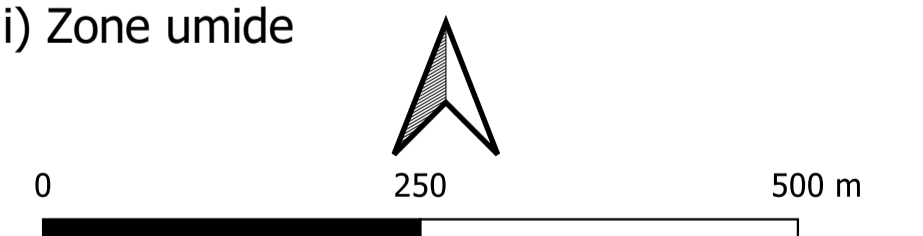

Timbro 	Realizzato da <b>LUMS</b> P.zza S. Carlo 1 via R. Galvani, 20148 Milano tel. 02/4911104 - fax 02/4901310 PEC: info@lums.it - mail: info@lums.it	Note di revisione																																
		00	29/09/23	Progetto definitivo	LB	VDA																												
Proprietario <b>Renantis</b> Renantis Italia S.p.A. Viale Monza 229, 20126 Milano www.renantis.com - tel. 02/42131 Sede legale: Corso Italia 3, 20122 Milano		REV	DATA	DESCRIZIONE	PREP	APPR																												
Progetto Impianto fotovoltaico con agricoltura integrata "La Crotolina" P.zzolo Formigaro (AL)		Titolo tavola T.06 Inquadramento su aree idonee let. c-querter)																																
Nome file 21042 PZZ - GIS.ogs	Formato A1	Scala 1:5'000	<table border="1"> <tr> <th colspan="2">CODICE</th> <th>PROGETTO</th> <th>PROCEDURA</th> <th>TIP. DOC.</th> <th>TAVOLA</th> <th>REVISIONE</th> </tr> <tr> <td>2</td> <td>1</td> <td>0</td> <td>4</td> <td>2</td> <td>PZZ</td> <td>ZSA</td> </tr> <tr> <td colspan="6"></td> <td>T 06b</td> </tr> <tr> <td colspan="6"></td> <td>00</td> </tr> </table>				CODICE		PROGETTO	PROCEDURA	TIP. DOC.	TAVOLA	REVISIONE	2	1	0	4	2	PZZ	ZSA							T 06b							00
CODICE		PROGETTO	PROCEDURA	TIP. DOC.	TAVOLA	REVISIONE																												
2	1	0	4	2	PZZ	ZSA																												
						T 06b																												
						00																												
Note Le informazioni contenute in questo documento appartengono al Proprietario. Il documento deve essere utilizzato esclusivamente dal Destinatario in relazione alle finalità per le quali è stato redatto. E' vietata qualsiasi forma di riproduzione o divulgazione senza l'esplicito consenso del Proprietario.																																		

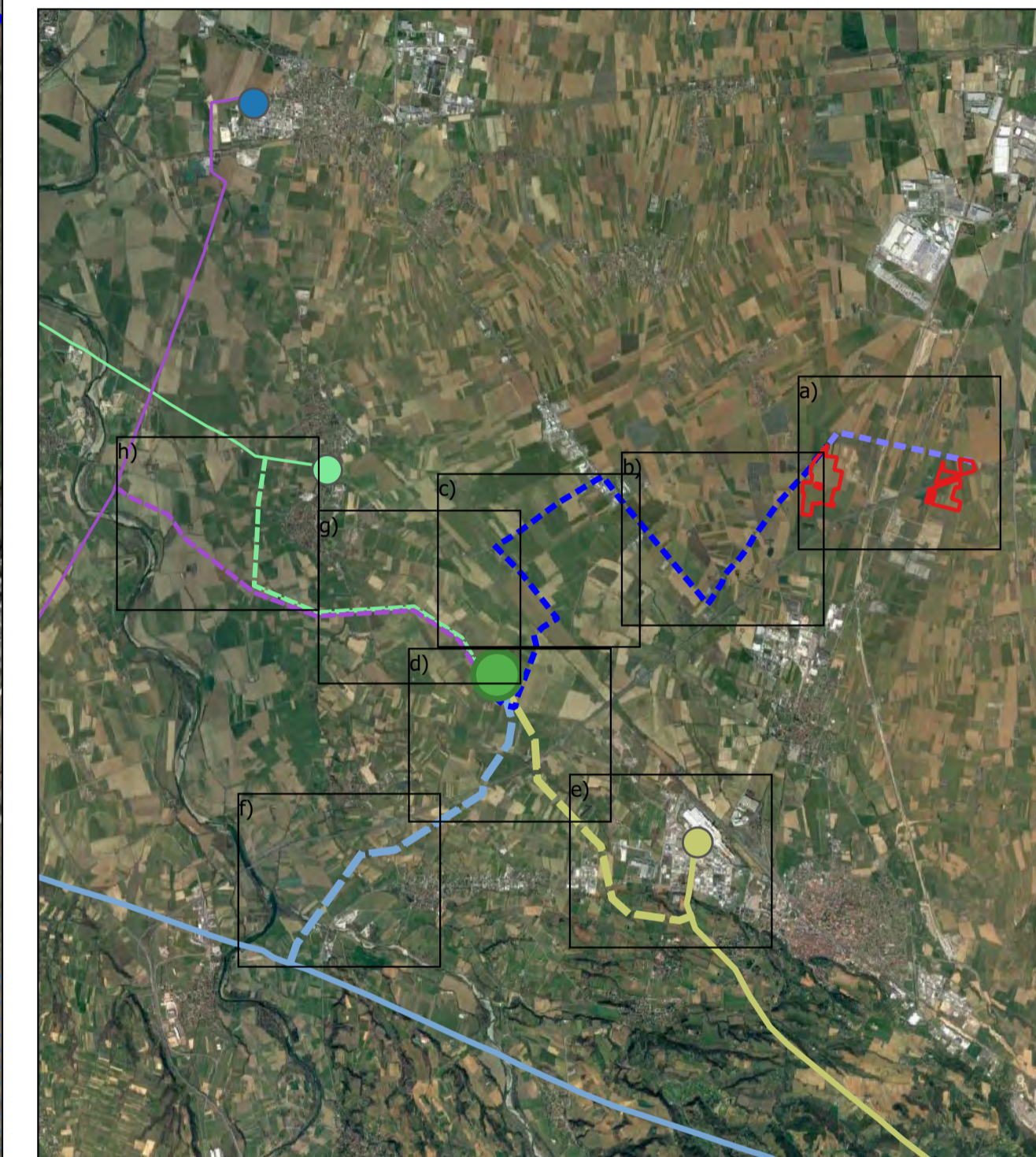
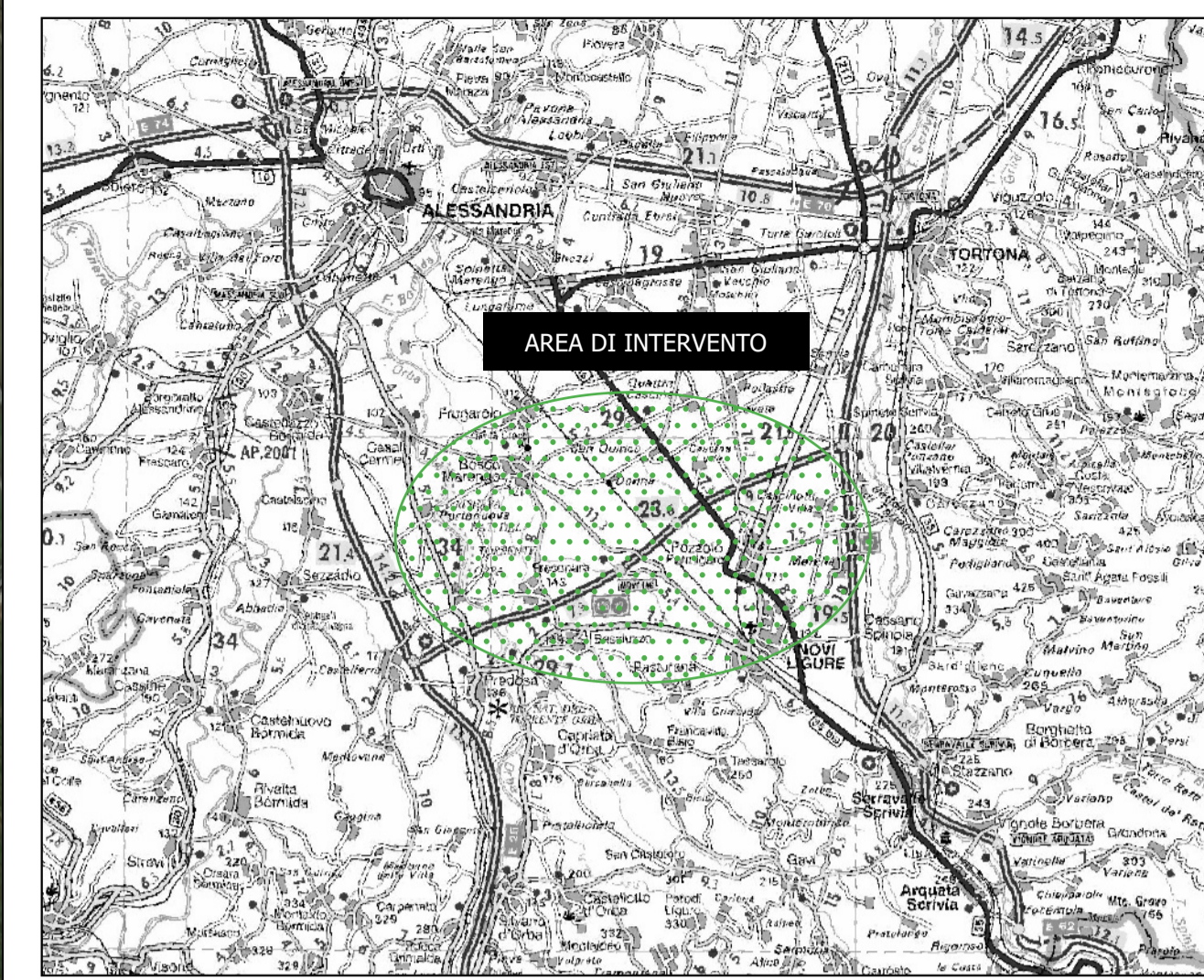

**Legenda:**

- Cavidotto 36 kV di connessione alla Stazione Elettrica
- Opere di rete per la connessione
- Nuovi raccordi aerei linea Spinetta-Sezzadio 132 kV
- Nuovi raccordi aerei linea Aulara-Frugarolo 132 kV
- Beni culturali
- Buffer 500 m beni culturali Bosco Marengo art. 142 Dlgs 42/04
- Corpi idrici
- ▨ let.c) Fiumi, torrenti e corsi d'acqua e relative sponde per una fascia di 150 metri ciascuna
- let.i) Zone umide

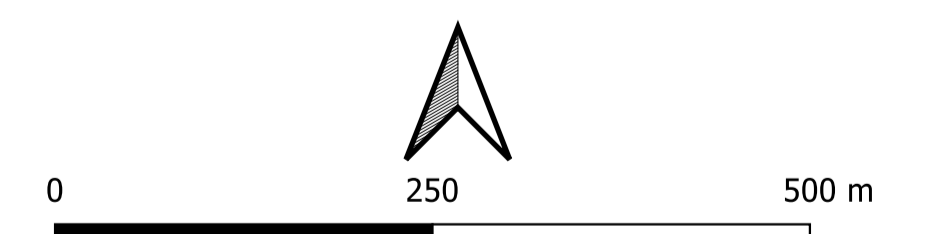

Timbro  Renantis Viale Monza 239, 20126 Milano www.renantis.com - tel. 02/42131 Sede legale: Corso Italia 3, 20122 Milano	Realizzato da  LOM S.p.A. Via R. Galilei 9, 20148 Milano tel. 02/49811041 - fax 02/49811510 PEC: info@loc.com - mail: info@loc.com	Note di revisione <table border="1"> <tr> <td>00</td> <td>29/09/23</td> <td>Progetto definitivo</td> <td>LB</td> <td>VDA</td> </tr> <tr> <td>REV</td> <td>DATA</td> <td>DESCRIZIONE</td> <td>PREP</td> <td>APPR</td> </tr> </table>	00	29/09/23	Progetto definitivo	LB	VDA	REV	DATA	DESCRIZIONE	PREP	APPR			
	00	29/09/23	Progetto definitivo	LB	VDA										
REV	DATA	DESCRIZIONE	PREP	APPR											
Progetto Impianto fotovoltaico con agricoltura integrata "La Crostina" Puzzone Formigaro (AL)	Titolo tavola T.06 Inquadramento su aree idonee let. c-querter)														
Nome file 21042 PZZ - GIS.ogs	Formato A1	Scala 1:5'000	<table border="1"> <tr> <td>PROGRESSIVO</td> <td>PROGETTO</td> <td>PROCEDURA</td> <td>TIP. DOC.</td> <td>TAVOLA</td> <td>REVISIONE</td> </tr> <tr> <td>2</td> <td>1</td> <td>0</td> <td>4</td> <td>2</td> <td>P Z Z S A T 0 6c 0 0</td> </tr> </table>	PROGRESSIVO	PROGETTO	PROCEDURA	TIP. DOC.	TAVOLA	REVISIONE	2	1	0	4	2	P Z Z S A T 0 6c 0 0
PROGRESSIVO	PROGETTO	PROCEDURA	TIP. DOC.	TAVOLA	REVISIONE										
2	1	0	4	2	P Z Z S A T 0 6c 0 0										

Le informazioni contenute in questo documento appartengono al Proprietario. Il documento deve essere utilizzato esclusivamente dal Destinatario in relazione alle finalità per le quali è stato ricevuto. È vietata qualsiasi forma di riproduzione o divulgazione senza l'esplicito consenso del Proprietario.

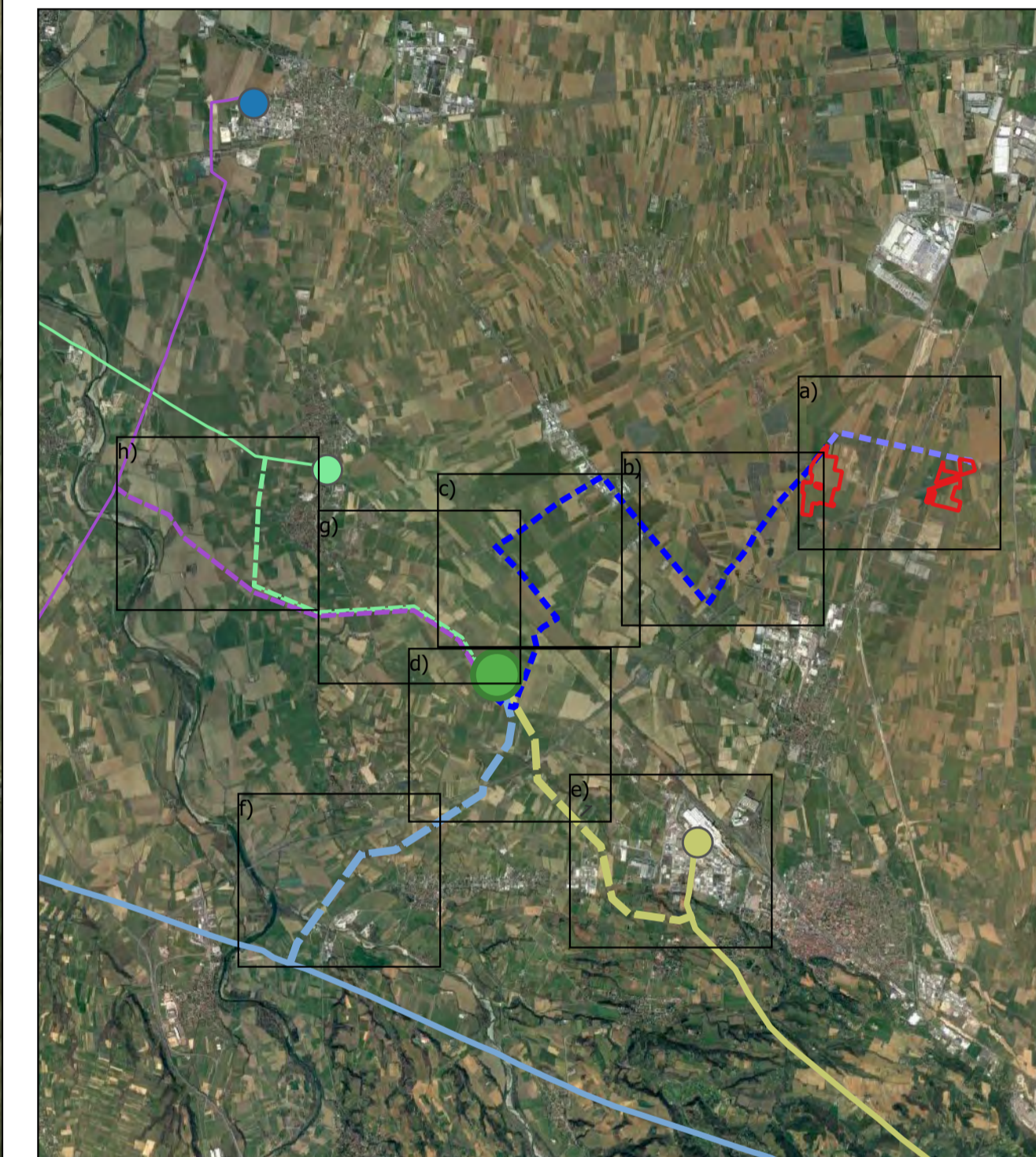
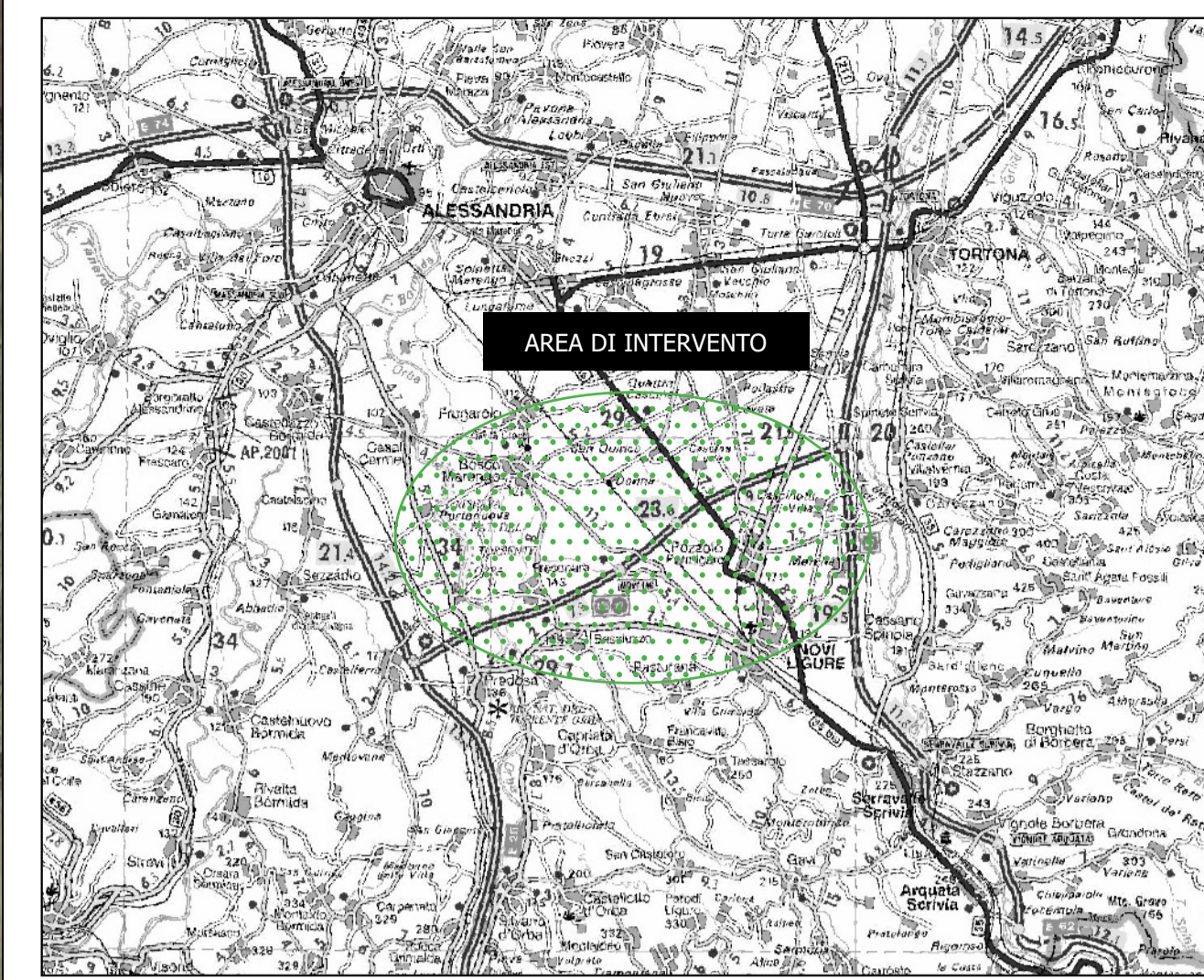

**Legenda:**

- Cavidotto 36 kV di connessione alla Stazione Elettrica
- Opere di rete per la connessione
- Nuovi raccordi aerei linea Vignole-Casanova 220 kV
- Nuovi raccordi aerei linea Vignole-Ital Novi 220 kV
- Nuovi raccordi aerei linea Spinetta-Sezzadio 132 kV
- Nuovi raccordi aerei linea Aulara-Frugarolo 132 kV
- Nuova Stazione Elettrica "Mandrino" 220/132/36 kV
- Aree idonee
- Beni culturali
- Buffer 500 m beni culturali Fresonara
- art. 142 Dlgs 42/04
- Corpi idrici
- ▨ let.c) Fiumi, torrenti e corsi d'acqua e relative sponde per una fascia di 150 metri ciascuna
- ▨ let.g) Territori coperti da foreste e boschi

Timbro  Realizzato da <b>COMES</b> P.zza S. Carlo 9, 20148 Milano Tel. 02/49611004 - Fax 02/49611150 PEC: info@com.es - mail: info@com.es	Note di revisione																			
	Proprietario <b>Renantis</b> Renantis Italia S.r.l. Viale Monza 229, 20126 Milano www.renantis.com - Tel. 02/421211 Sede legale: Corso Italia 3, 20122 Milano	00 29/09/23 Progetto definitivo LB VDA REV DATA DESCRIZIONE PREP APPR																		
Progetto Impianto fotovoltaico con agricoltura integrata "La Crotolina" P.zzolo Formigaro (AL)	Titolo tavola T.06 Inquadramento su aree idonee let. c-quater)																			
Nome file 21042 PZZ - GIS.ogs	Formato A1	Scala 1:5'000																		
Note Le informazioni contenute in questo documento appartengono al Proprietario. Il documento deve essere utilizzato esclusivamente dal Destinatario in relazione alle finalità per le quali è stato ricevuto. E' vietata qualsiasi forma di riproduzione o divulgazione senza l'esplicito consenso del Proprietario.	<table border="1"> <tr> <th>PROGRESSIVO</th> <th>PROGETTO</th> <th>PROCESSIONE</th> <th>TIP. DOC.</th> <th>TAVOLA</th> <th>REVISIONE</th> </tr> <tr> <td>2</td> <td>1</td> <td>0</td> <td>4</td> <td>2</td> <td>PZZ</td> </tr> <tr> <td colspan="6" style="text-align: center;">S A T O 6d 0 0</td> </tr> </table>		PROGRESSIVO	PROGETTO	PROCESSIONE	TIP. DOC.	TAVOLA	REVISIONE	2	1	0	4	2	PZZ	S A T O 6d 0 0					
PROGRESSIVO	PROGETTO	PROCESSIONE	TIP. DOC.	TAVOLA	REVISIONE															
2	1	0	4	2	PZZ															
S A T O 6d 0 0																				

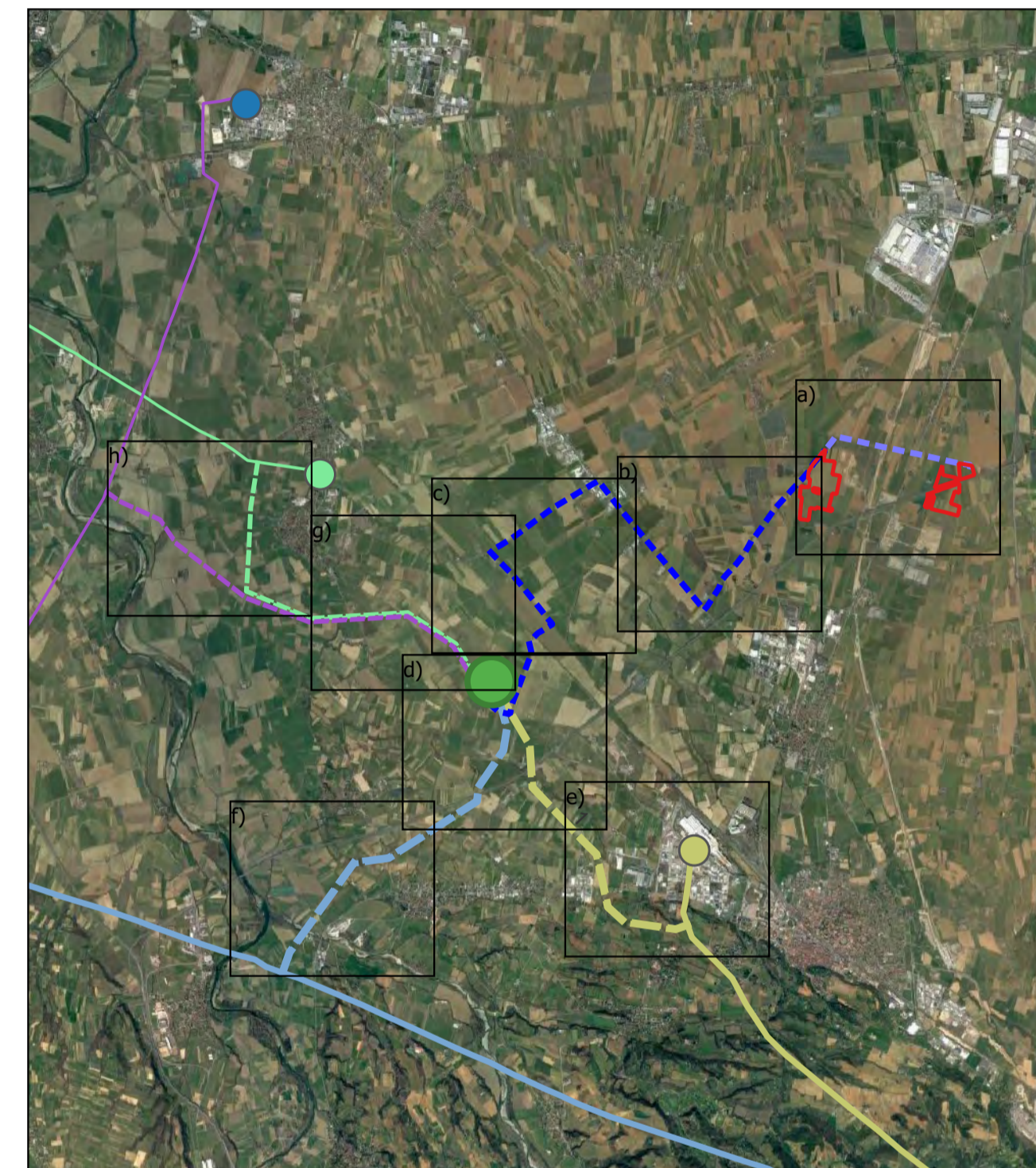
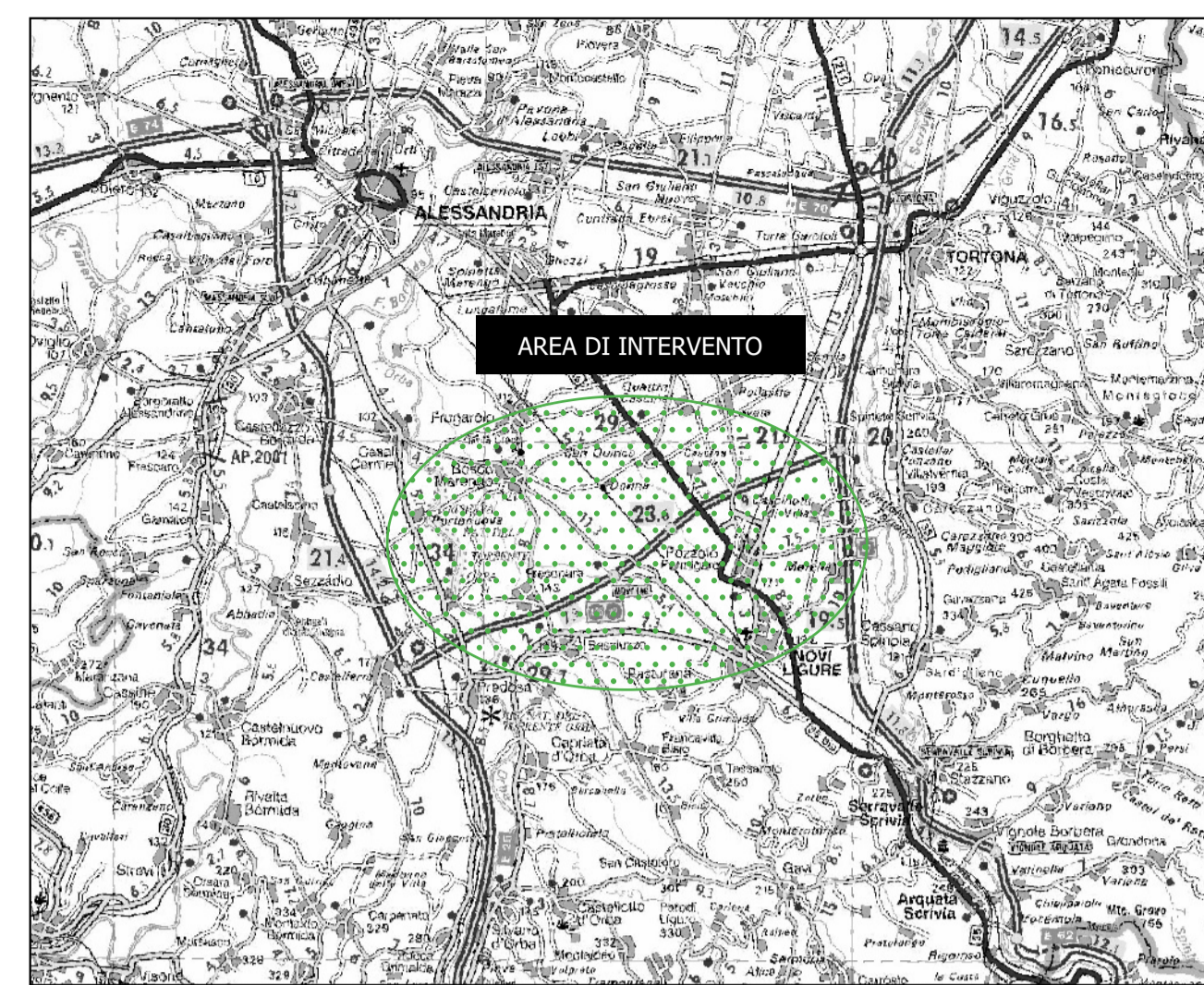

**Legenda:**

- Opere di rete per la connessione
- Nuovi raccordi aerei linea Vignole-Ital Novi 220 kV
- Opere esistenti
- SSE industrial Ital Novi 220 kV
- Vignole-Ital Novi 220 kV
- art. 142 Dlgs 42/04
- Corpi idrici
- ▨ let.c) Fiumi, torrenti e corsi d'acqua e relative sponde per una fascia di 150 metri ciascuna
- let.g) Territori coperti da foreste e boschi
- let.i) Zone umide

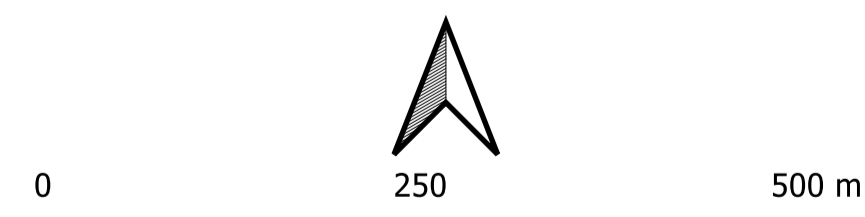

Timbro  Realizzato da <b>LCMS</b> Via R. Galvani, 9 - 20148 Milano Tel. 02/4811104 - Fax 02/4811110 PEC: info@lcms.it - mail: info@lcms.it	Proprietario <b>Renantis</b> Viale Monza 229 - 20126 Milano www.renantis.com - Tel. 02/4231 Sede legale: Corso Italia 3, 20122 Milano	Note di revisione																																		
		00	29/09/23	Progetto definitivo	LB	VDA																														
Progetto Impianto fotovoltaico con agricoltura integrata "La Capriola" Puzolo Formigario (AL)		REV	DATA	DESCRIZIONE	PREP	APPR																														
Nome file 21042 PZZ - GIS.ogs		Formato	A1	Scala	1:5'000																															
Note Le informazioni contenute in questo documento appartengono al Proprietario. Il documento deve essere utilizzato esclusivamente dal Destinatario in relazione alle finalità per le quali è stato ricevuto. È vietata qualsiasi forma di riproduzione o divulgazione senza l'esplicito consenso del Proprietario.		Titolo tavola T.06 Inquadramento su aree idonee let. c-quater)																																		
		<table border="1"> <thead> <tr> <th>PROGRESSIVO</th> <th>PROGETTO</th> <th>PROCEDURA</th> <th>TIPO DOC</th> <th>TAVOLA</th> <th>REVISIONE</th> </tr> </thead> <tbody> <tr> <td>2</td> <td>1</td> <td>0</td> <td>4</td> <td>2</td> <td>PZZ</td> </tr> <tr> <td colspan="5"></td> <td>2023</td> </tr> <tr> <td colspan="5"></td> <td>06</td> </tr> <tr> <td colspan="5"></td> <td>00</td> </tr> </tbody> </table>					PROGRESSIVO	PROGETTO	PROCEDURA	TIPO DOC	TAVOLA	REVISIONE	2	1	0	4	2	PZZ						2023						06						00
PROGRESSIVO	PROGETTO	PROCEDURA	TIPO DOC	TAVOLA	REVISIONE																															
2	1	0	4	2	PZZ																															
					2023																															
					06																															
					00																															

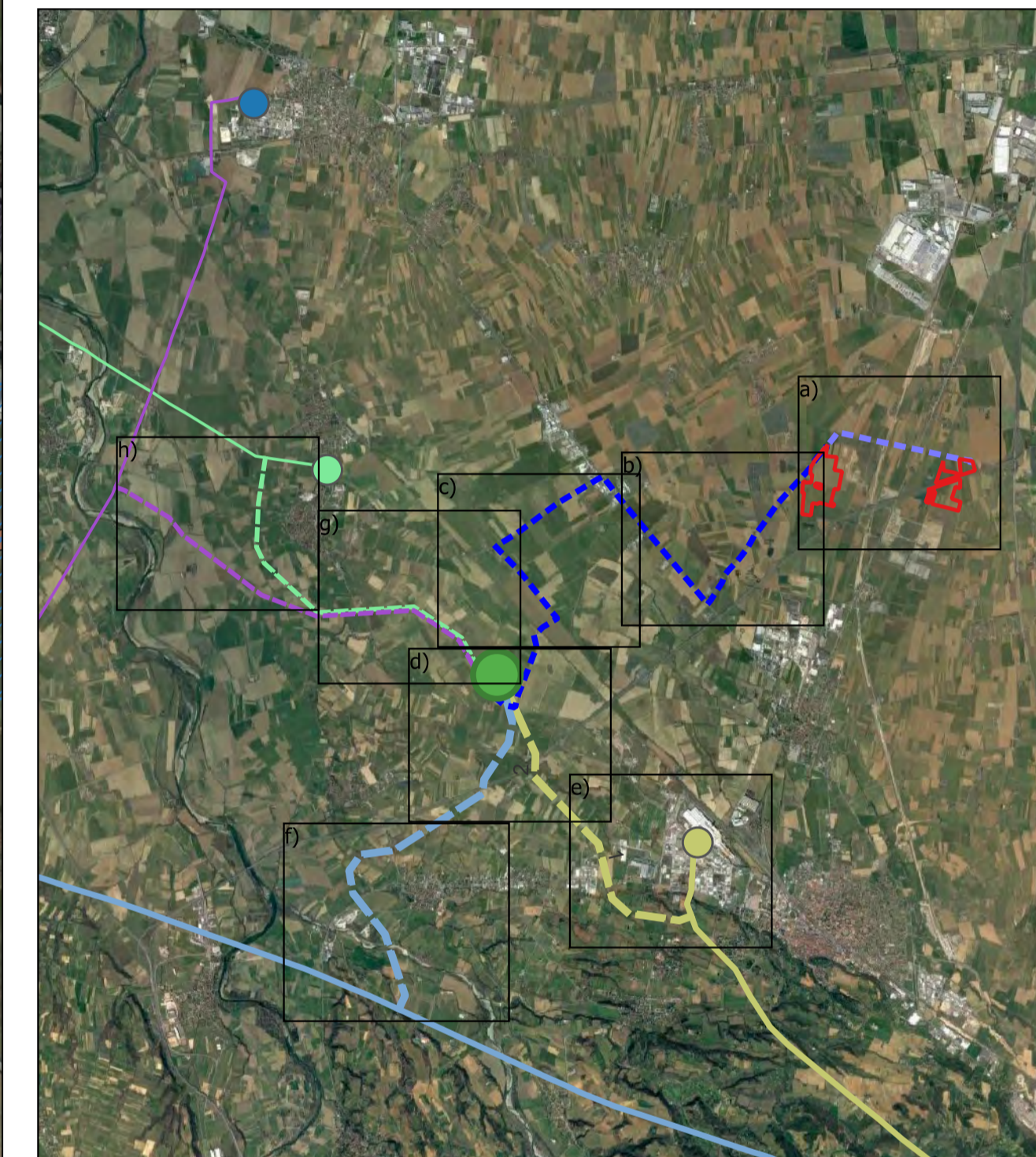
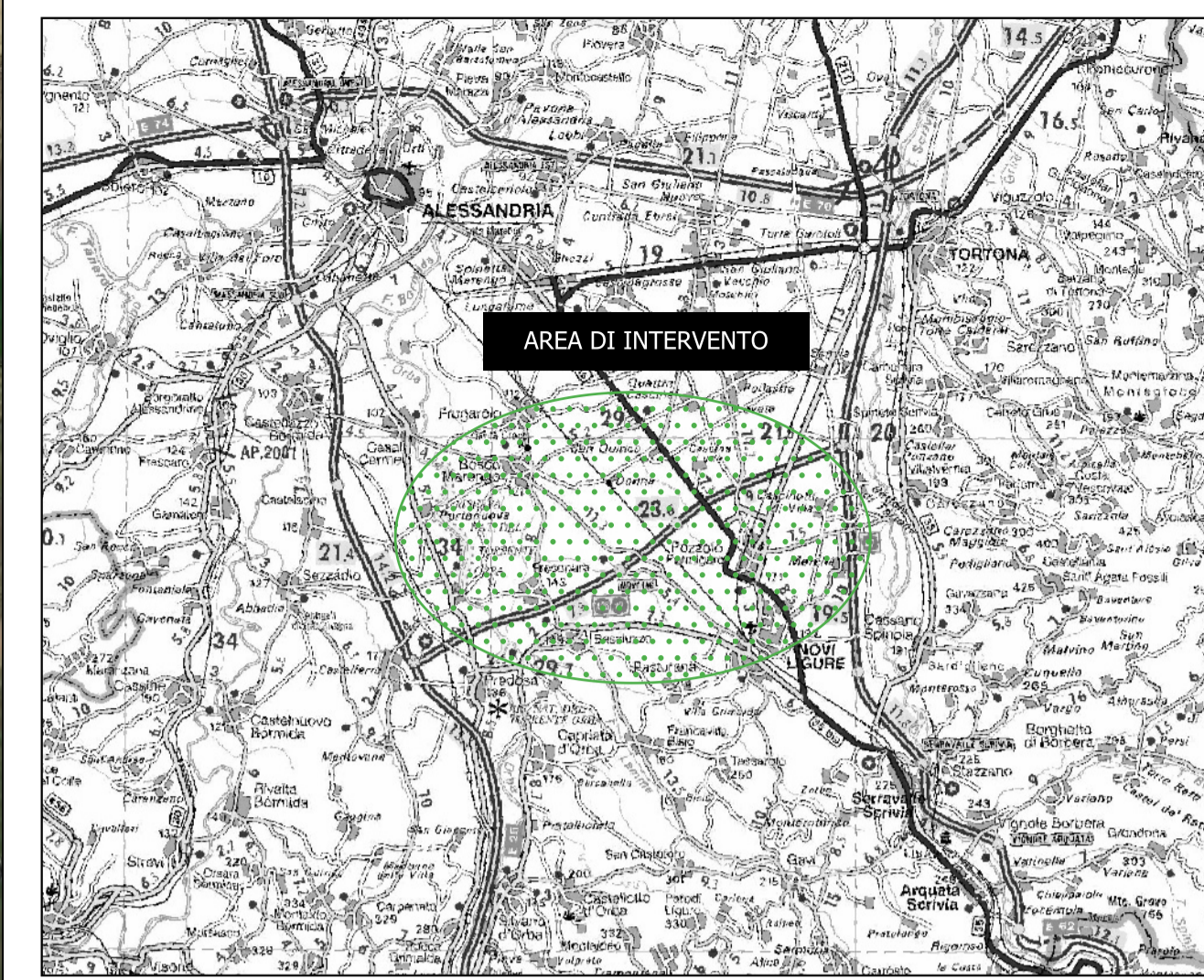

**Legenda:**

- Opere di rete per la connessione
- Nuovi raccordi aerei linea Vignole-Casanova 220 kV
- Opere esistenti
- Vignole-Casanova 220 kV
- Beni culturali
- Basaluzzo
- Buffer 500 m beni culturali
- art. 142 Dlgs 42/04
- Corpi idrici
- ▨ let.c) Fiumi, torrenti e corsi d'acqua e relative sponde per una fascia di 150 metri ciascuna
- let.g) Territori coperti da foreste e boschi
- let.h) Aree assegnate alle università agrarie e zone gravate da usi civici
- let.i) Zone umide
- let.m) Zone di interesse archeologico

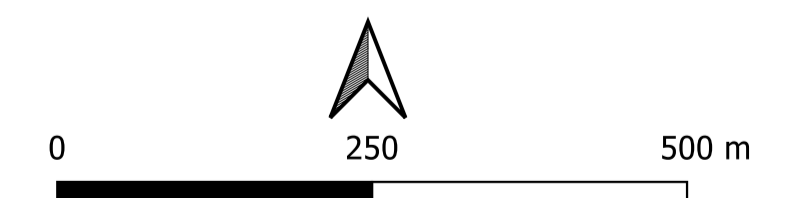

Timbro  Realizzato da L'OPUS Via R. Galvani, 20148 Milano Tel. 02/47522020 - Fax 02/47522021 PEC: info@opus-italia.it - mail: info@opus-italia.it Proprietario  Renantis Italia S.p.A. Viale Monza 255, 20138 Milano www.renantis.com - tel. 02/34331 Sede legale: Corso Italia 3, 20122 Milano	Note di revisione															
	00	29/09/23	Progetto definitivo	LB	VDA											
	REV	DATA	DESCRIZIONE	PREP	APPR											
Progetto	Titolo tavola															
Impianto fotovoltaico con agricoltura integrata "La Capriola" Pozzolo Formigaro (AL)																
T.06 Inquadramento su aree idonee let. c-quater)																
Nome file	Formato	Scala														
21042_PZZ - GIS.ggs	A1	1:6'000														
Note	<table border="1"> <thead> <tr> <th>PROGRESSIVO</th> <th>PROGETTO</th> <th>PROCEDURA</th> <th>TRACCE</th> <th>TAVOLA</th> <th>REVISIONE</th> </tr> </thead> <tbody> <tr> <td>2</td> <td>1</td> <td>0</td> <td>4</td> <td>2</td> <td>PZZSATA06</td> </tr> </tbody> </table>				PROGRESSIVO	PROGETTO	PROCEDURA	TRACCE	TAVOLA	REVISIONE	2	1	0	4	2	PZZSATA06
PROGRESSIVO	PROGETTO	PROCEDURA	TRACCE	TAVOLA	REVISIONE											
2	1	0	4	2	PZZSATA06											
<small>Le informazioni contenute in questo documento appartengono al Proprietario. Il documento deve essere utilizzato esclusivamente dal Destinatario in relazione alle finalità per le quali è stato ricevuto. È vietata qualsiasi forma di riproduzione o divulgazione senza l'esplicito consenso del Proprietario.</small>																



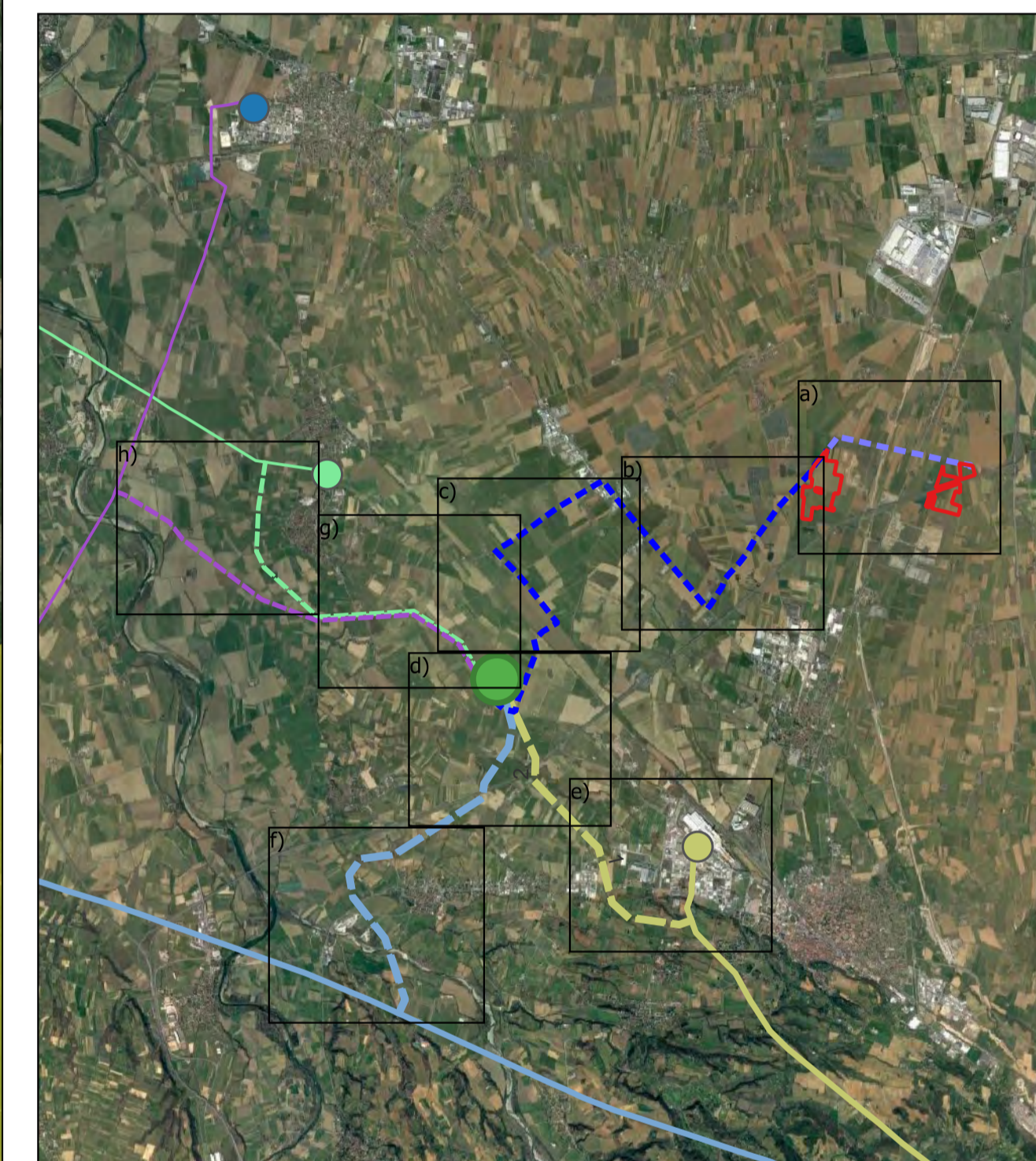
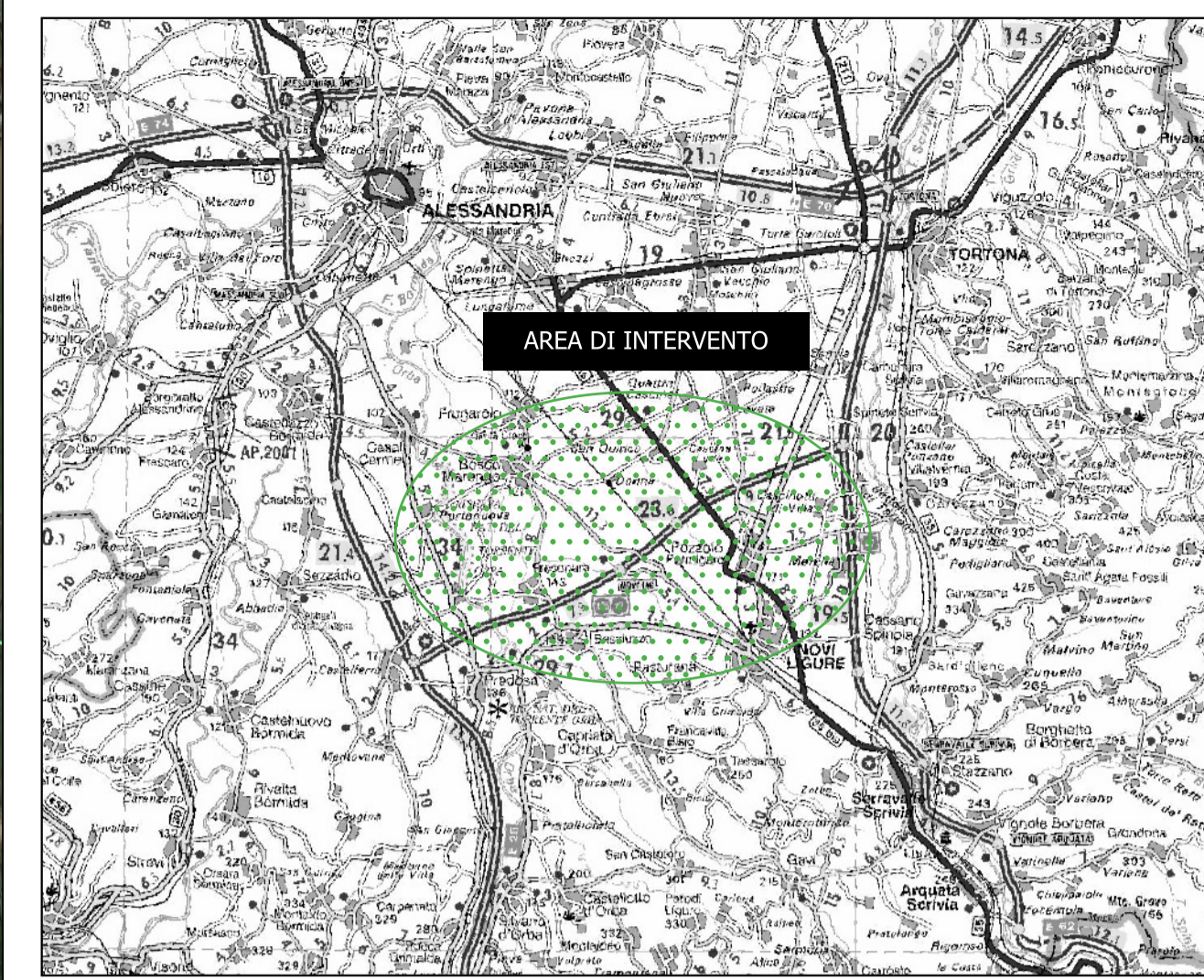

**Legenda:**

- Opere di rete per la connessione**
- Nuovi raccordi aerei linea Spinetta-Sezzadio 132 kV
  - Nuovi raccordi aerei linea Aulara-Frugarolo 132 kV
- Opere esistenti**
- Spinetta-Sezzadio 132 kV
  - Aulara-Frugarolo 132 kV
- Beni culturali**
- Buffer 500 m Bosco Marengo
  - Buffer 500 m Frugarolo
  - Frugarolo
- art. 142 Dlgs 42/04**
- Corpi idrici
  - ▨ let.c) Fiumi, torrenti e corsi d'acqua e relative sponde per una fascia di 150 metri ciascuna
  - let.f) Parchi e riserve nazionali o regionali
  - let.g) Territori coperti da foreste e boschi
  - let.h) Aree assegnate alle università agrarie e zone gravate da usi civici
  - let.i) Zone umide

Timbro  Realizzato da <b>L'OMES</b> PIAZZA Via R. Galilei, 2/148 Milano Tel. 02/5751206 - Fax 02/5751210 PEC: info@lomes.it - mail: info@lomes.it	Note di revisione				
	00	29/09/23	Progetto definitivo	LB	VDA
Proprietario <b>Renantis</b> Renantis Italia S.p.A. Viale Monza 259, 20126 Milano www.renantis.com - tel. 02/24331 Sede legale: Corso Italia 3, 20122 Milano	REV	DATA	DESCRIZIONE	PREP	APPR
Progetto Impianto fotovoltaico con agricoltura integrata "La Cappelletta" Pozzolo Formigaro (AL)	Titolo tavola T.06 Inquadramento su aree idonee let. c-quater)				
Nome file 21042_PZZ - GIS.ggs	Formato A1	Scala 1:5'000	CODICE PROGETTO PROCEDURA TIPO DOC TAVOLA REVISIONE <b>2 1 0 4 2 P Z Z S A T 0 6 h 0 0</b>		
Note Le informazioni contenute in questo documento appartengono al Proprietario. Il documento deve essere utilizzato esclusivamente dal Destinatario in relazione alle finalità per le quali è stato ricevuto. È vietata qualsiasi forma di riproduzione o divulgazione senza l'esplicito consenso del Proprietario.					