

**Legenda:**

**Opere di utenza per la connessione**

- Cavidotto 36 kV interconnessione lotti Est e Ovest
- Cavidotto 36 kV di connessione alla Stazione Elettrica

**Area di impianto**

- Confini catastali

**Layout**

- Moduli fotovoltaici
- Recinzione area di impianto
- Viabilità interna
- Filari nocciolato interfile
- Filari nocciolato

**Uso del suolo**

- USO\_SUOLO\_AGRICOLO\_2022\_006 — BOSCHI ARBORICOLTURA E ALTRE SUPERFICI 2022
- USO\_SUOLO\_AGRICOLO\_2022\_006 — PARTICELLE BIOLOGICHE 2022
- USO\_SUOLO\_AGRICOLO\_2022\_006 — SAU PRATI PERMANENTI E PASCOLI 2022
- USO\_SUOLO\_AGRICOLO\_2022\_006 — SAU SEMINATIVI 2022

Timbro 	Realizzato da <b>COMS</b> Via R. Galilei, 20148 Milano Tel. 02/48120111 - Fax 02/48120110 PEC: info@coms.it - mail: info@coms.it	Note di revisione																									
		00	29/09/23	Progetto definitivo	LB	VDA																					
Proprietario <b>Renantis</b> Viale Monza 255, 20126 Milano Web: renantis.com - Tel. 02/43131 Sede legale: Corso Italia 3, 20122 Milano		REV	DATA	DESCRIZIONE	PREP	APPR																					
Progetto Impianto fotovoltaico con agricoltura integrata "La Grallina" Pozzolo Formigaro (AL)		Titolo tavola T.07 Inquadramento su carta uso del suolo																									
Nome file 21042 PZZ - GIS.ggs	Formato A1	Scala 1:5'000	<table border="1"> <tr> <td>PROGRESSIVO</td> <td>CODICE</td> <td>PROGETTO</td> <td>PROCEDURA</td> <td>TIP. DOC.</td> <td>TAVOLA</td> <td>REVISIONE</td> </tr> <tr> <td>2</td> <td>1</td> <td>0</td> <td>4</td> <td>2</td> <td>PZZ</td> <td>S</td> </tr> <tr> <td colspan="7">A T 0 7 a 0 0</td> </tr> </table>				PROGRESSIVO	CODICE	PROGETTO	PROCEDURA	TIP. DOC.	TAVOLA	REVISIONE	2	1	0	4	2	PZZ	S	A T 0 7 a 0 0						
PROGRESSIVO	CODICE	PROGETTO	PROCEDURA	TIP. DOC.	TAVOLA	REVISIONE																					
2	1	0	4	2	PZZ	S																					
A T 0 7 a 0 0																											
Note Le informazioni contenute in questo documento appartengono al Proprietario. Il documento deve essere utilizzato esclusivamente dal Destinatario in ragione alle finis per le quali è stato ricevuto. E' vietata qualsiasi forma di riproduzione o divulgazione senza l'esplicito consenso del Proprietario.																											

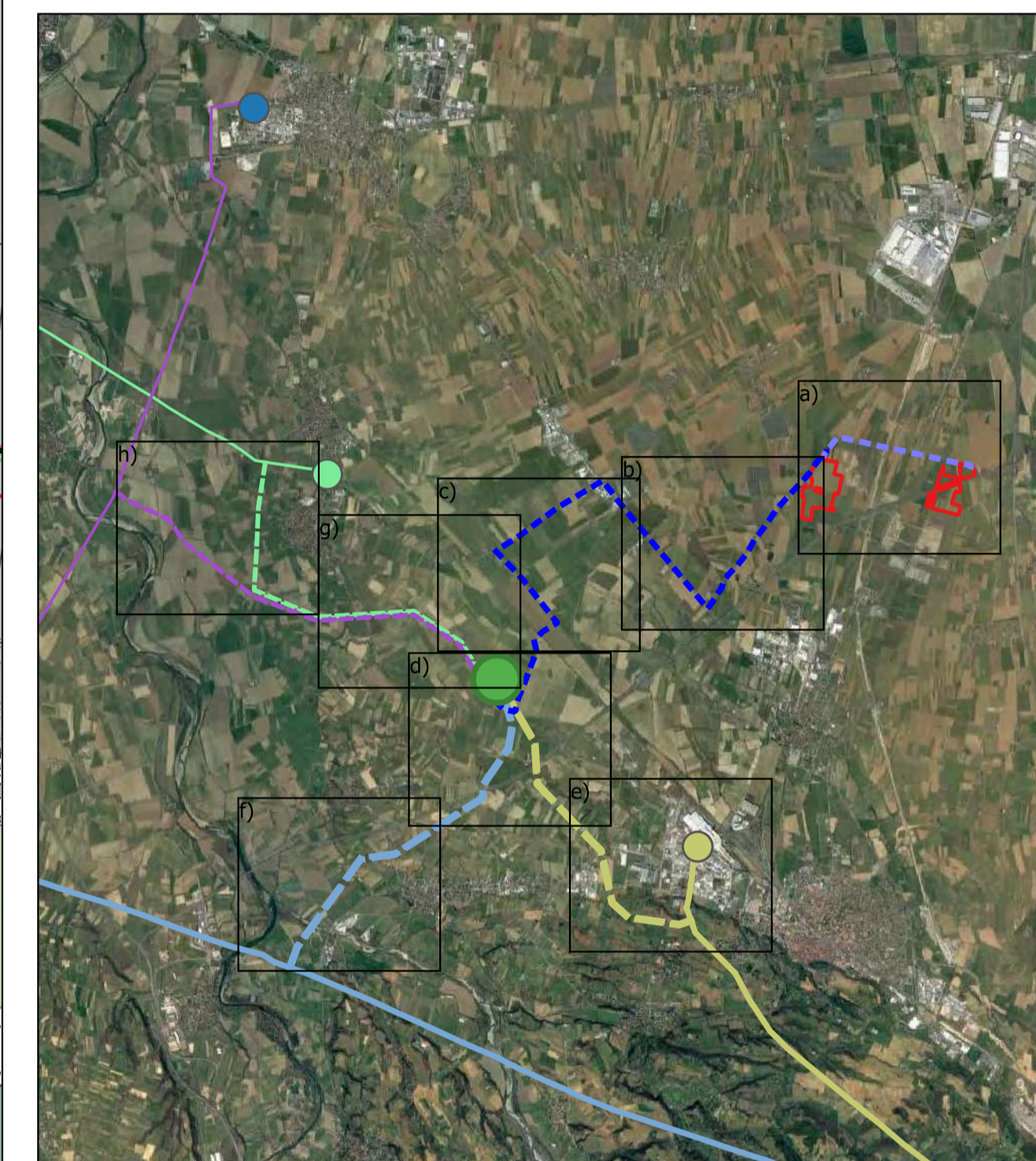
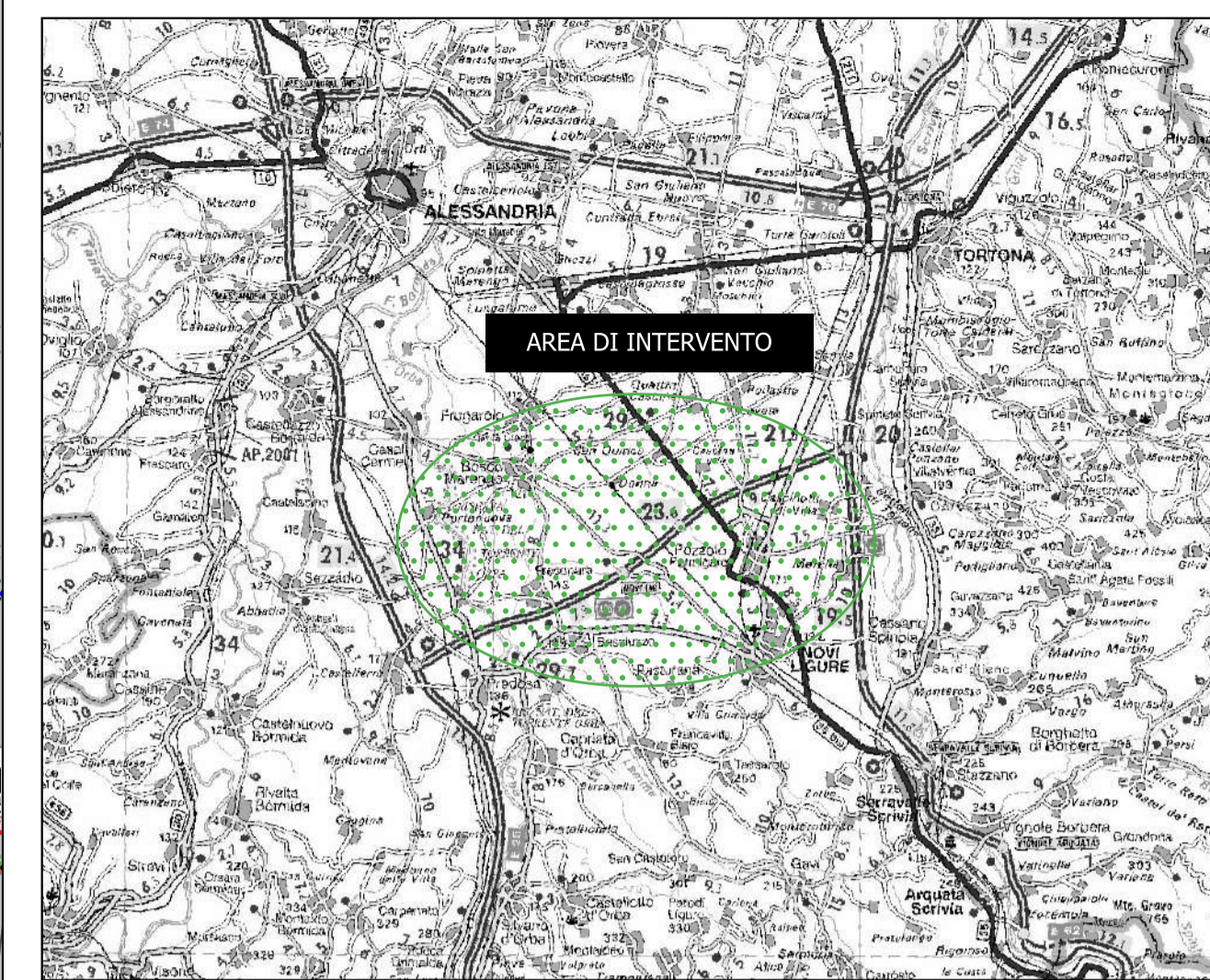

**Legenda:**

- Opere di utenza per la connessione
- Cavidotto 36 kV di connessione alla Stazione Elettrica
- Area di impianto
- Confini catastali
- Layout
- Moduli fotovoltaici
- Recinzione area di impianto
- Viabilità interna
- Filari nocciolo interfile
- Filari nocciolo
- Use del suolo
- USO\_SUOLO\_AGRICOLO\_2022\_006 — BOSCHI ARBORICOLTURA E ALTRE SUPERFICI 2022
- USO\_SUOLO\_AGRICOLO\_2022\_006 — PARTICELLE BIOLOGICHE 2022
- USO\_SUOLO\_AGRICOLO\_2022\_006 — SAU COLTIVAZIONI PERMANENTI 2022
- USO\_SUOLO\_AGRICOLO\_2022\_006 — SAU ORTI FAMILIARI 2022
- USO\_SUOLO\_AGRICOLO\_2022\_006 — SAU PRATI PERMANENTI E PASCOLI 2022
- USO\_SUOLO\_AGRICOLO\_2022\_006 — SAU SEMINATIVI 2022

Timbro 	Realizzato da <b>LCMS</b> Via R. Galvani, 20148 Milano Tel. 02/5812020 - Fax 02/5812021 PEC: info@lcmss.com - mail: info@lcmss.com	Note di revisione				
		00	29/09/23	Progetto definitivo	LB	VDA
Proprietario <b>Renantis</b> Viale Monza 259, 20126 Milano www.renantis.com - tel. 02/43131 Sede legale: Corso Italia 3, 20122 Milano		REV	DATA	DESCRIZIONE	PREP	APPR
Progetto Impianto fotovoltaico con agricoltura integrata "La Giallina" Pozzolo Formigaro (AL)		Titolo tavola <b>T.07 Inquadramento su carta uso del suolo</b>				
Nome file 21042 PZZ - GIS.ggs	Formato A1	Scala 1:5'000	CODICE PROGRESSIVO    PROGETTO    PROCEDURA    TIPO    TAVOLA    REVISIONE <b>2 1 0 4 2 P Z Z S A T 0 7 b 0 0</b>			
Note Le informazioni contenute in questo documento appartengono al Proprietario. Il documento deve essere utilizzato esclusivamente dal Destinatario in ragione alle finis per le quali è stato ricevuto. E' vietata qualsiasi forma di riproduzione o divulgazione senza l'esplicito consenso del Proprietario.						

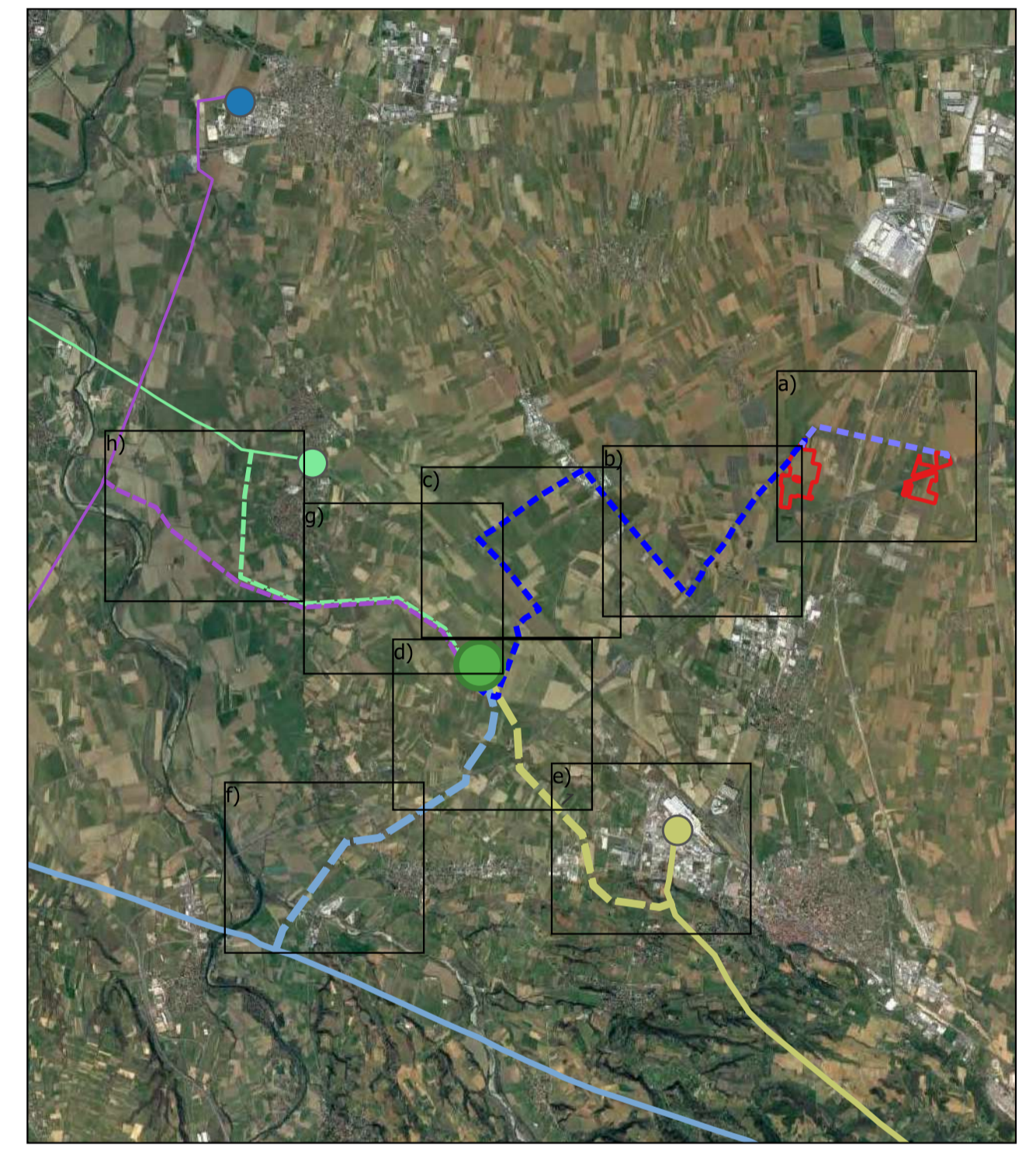
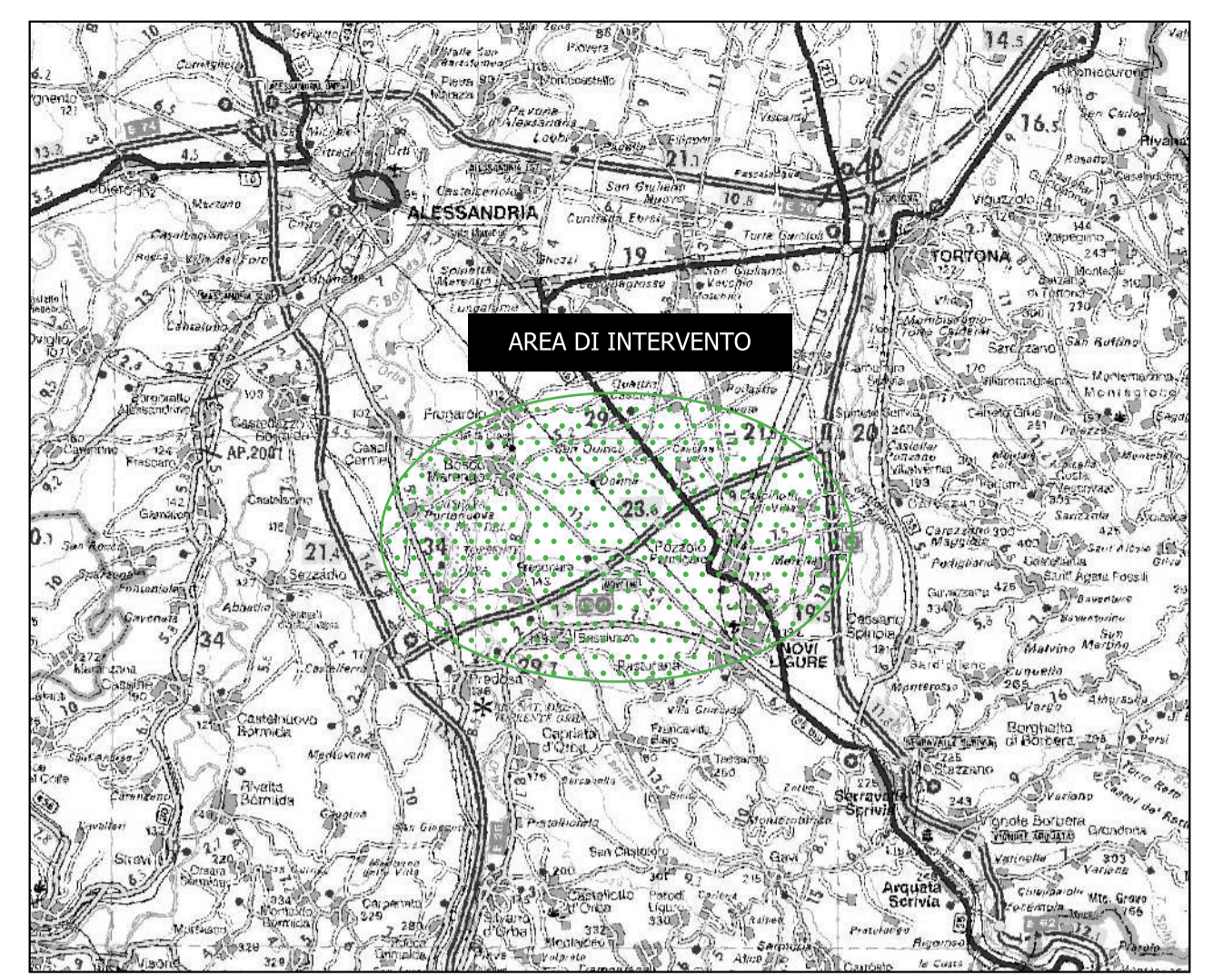
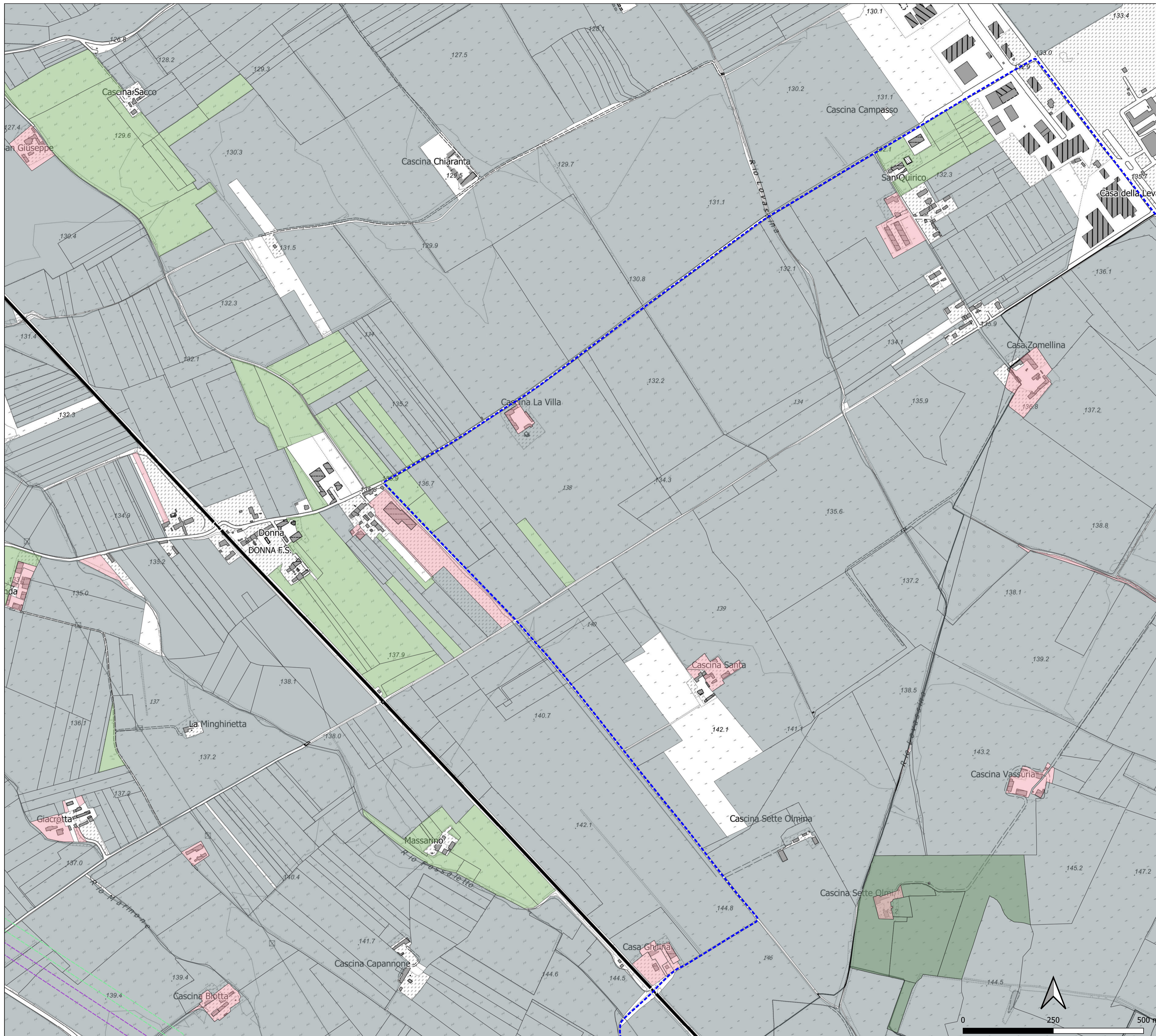

- Legenda:**
- Opere di utenza per la connessione
    - Cavidotto 36 kV di connessione alla Stazione Elettrica
  - Opere di rete per la connessione
    - Nuovi raccordi aerei linea Spinetta-Sezzadio 132 kV
    - Nuovi raccordi aerei linea Aulara-Frugarolo 132 kV
  - Uso del suolo
    - USO\_SUOLO\_AGRICOLO\_2022\_006 — BOSCHI ARBORICOLTURA E ALTRE SUPERFICI 2022
    - USO\_SUOLO\_AGRICOLO\_2022\_006 — PARTICELLE BIOLOGICHE 2022
    - USO\_SUOLO\_AGRICOLO\_2022\_006 — SAU PRATI PERMANENTI E PASCOLI 2022
    - USO\_SUOLO\_AGRICOLO\_2022\_006 — SAU SEMINATIVI 2022

Timbro  Proprietario 	Realizzato da <b>COMS</b> Corso S. Felice 1, 20148 Milano Tel. 02/4812121 - Fax 02/4812122 PEC: info@coms.it - mail: info@coms.it	Note di revisione			
	Proprietario <b>Renantis</b> Renantis Italia S.p.A. Viale Monza 259, 20126 Milano www.renantis.com - tel. 02/4812121 Sede legale - Corso Italia 3, 20122 Milano	00 REV DATA DESCRIZIONE PREP APPR	29/09/23 Progetto definitivo	LB VDA	VDA APPR
Progetto Impianto fotovoltaico con agricoltura integrata "La Grallina" Pozzolo Formigaro (AL)		Titolo tavola <b>T.07 Inquadramento su carta uso del suolo</b>			
Nome file 21042_PZZ - GIS.ggs	Formato A1	Scala 1:5'000	CODICE PROGETTO PROCEDURA TIPO TAVOLA REVISIONE <b>2 1 0 4 2 P Z Z S A T 0 7c 0 0</b>		
Note Le informazioni contenute in questo documento appartengono al Proprietario. Il documento deve essere utilizzato esclusivamente dal Destinatario in ragione alle finanze per le quali è stato ricevuto. E' vietata qualsiasi forma di riproduzione o divulgazione senza l'esplicito consenso del Proprietario.					

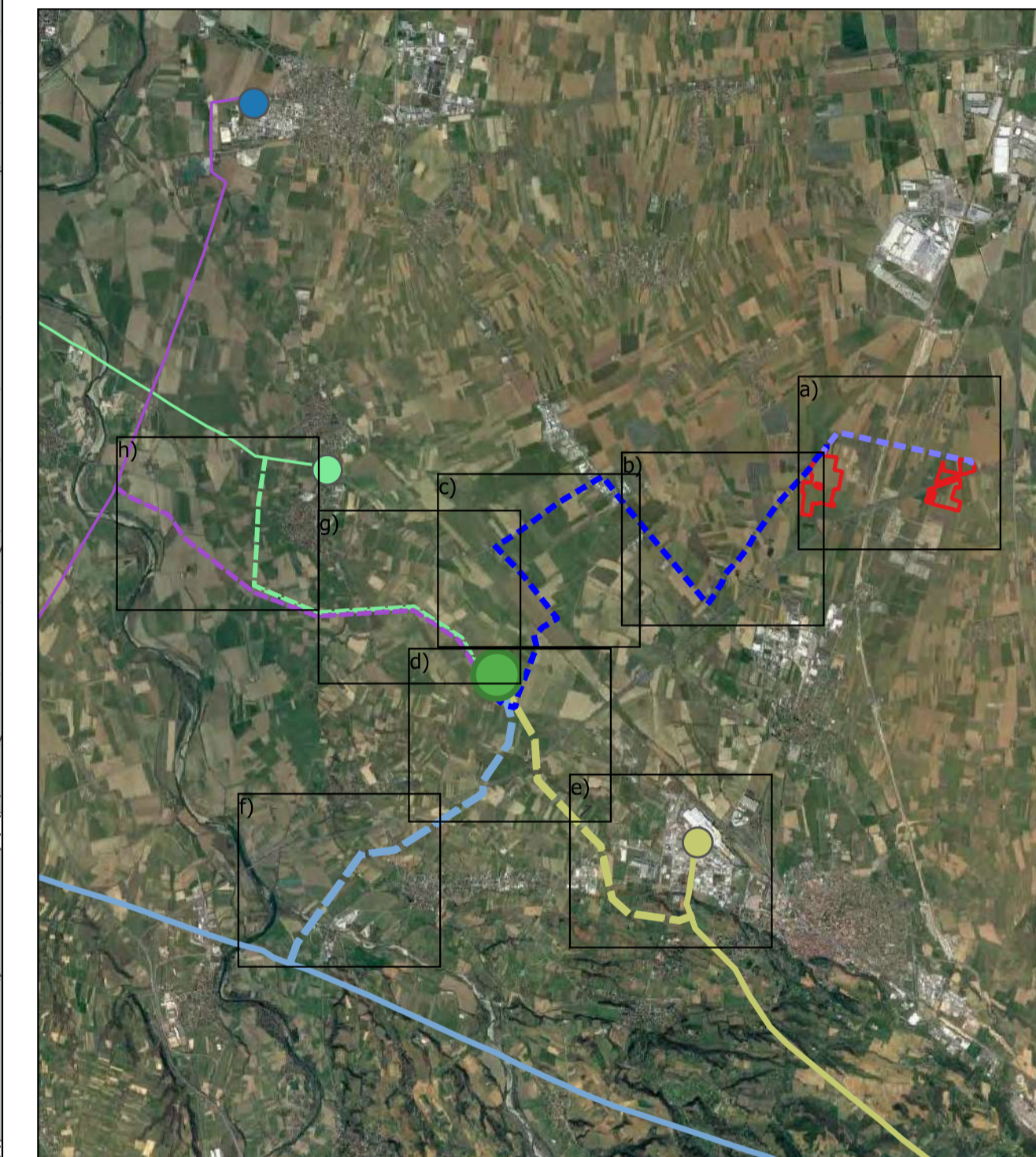
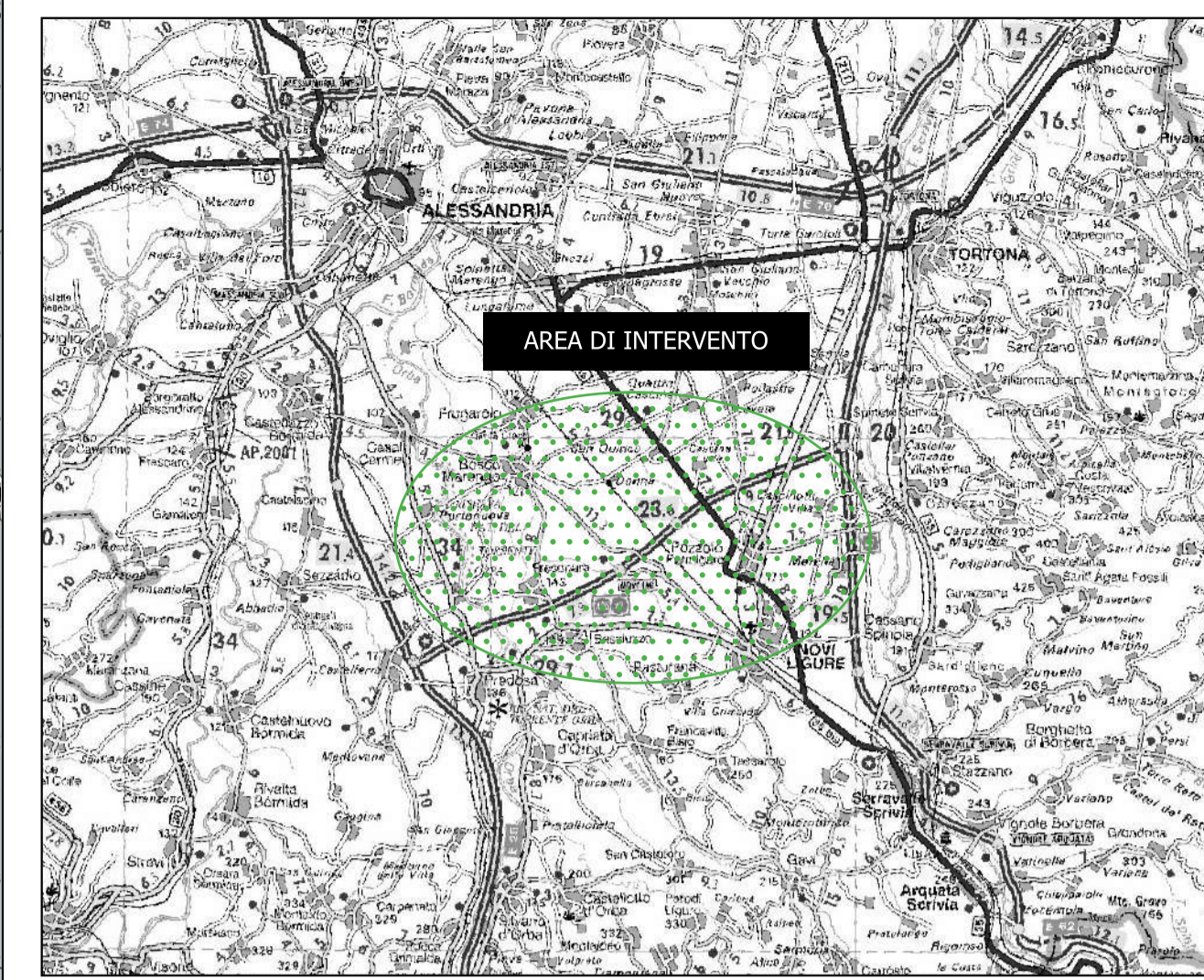

**Legenda:**

**Opere di utenza per la connessione**

--- Cavidotto 36 kV di connessione alla Stazione Elettrica

**Opere di rete per la connessione**

--- Nuovi raccordi aerei linea Vignole-Casanova 220 kV

--- Nuovi raccordi aerei linea Vignole-Ital Novi 220 kV

--- Nuovi raccordi aerei linea Spinetta-Sezzadio 132 kV

--- Nuovi raccordi aerei linea Aulara-Frugarolo 132 kV

■ Nuova Stazione Elettrica "Mandrino" 220/132/36 kV

**Uso del suolo**

■ USO\_SUOLO\_AGRICOLO\_2022\_006 — BOSCHI ARBORICOLTURA E ALTRE SUPERFICI 2022

■ USO\_SUOLO\_AGRICOLO\_2022\_006 — SAU PRATI PERMANENTI E PASCOLI 2022

■ USO\_SUOLO\_AGRICOLO\_2022\_006 — SAU SEMINATIVI 2022

Timbro 	Realizzato da <b>COMS</b> Via R. Galilei, 20148 Milano Tel. 02/57524111 - Fax 02/57524110 PEC: info@coms.com - mail: info@coms.com	Note di revisione																									
		00	29/09/23	Progetto definitivo	LB	VDA																					
Proprietario <b>Renantis</b> Viale Monza 259, 20126 Milano www.renantis.com - tel. 02/24331 Sede legale: Corso Italia 3, 20122 Milano		REV	DATA	DESCRIZIONE	PREP	APPR																					
Progetto Impianto fotovoltaico con agricoltura integrata "La Giustizia" Pozzolo Formigaro (AL)		Titolo tavola <b>T.07 Inquadramento su carta uso del suolo</b>																									
Nome file 21042_PZZ - GIS.ggs	Formato A1	Scala 1:5'000	<table border="1"> <tr> <td>PROGRESSIVO</td> <td>CODICE</td> <td>PROGETTO</td> <td>PROCEDURA</td> <td>TRM</td> <td>TAVOLA</td> <td>REVISIONE</td> </tr> <tr> <td>2</td> <td>1</td> <td>0</td> <td>4</td> <td>2</td> <td>PZZ</td> <td>S</td> </tr> <tr> <td colspan="7">A T 0 7 d 0 0</td> </tr> </table>				PROGRESSIVO	CODICE	PROGETTO	PROCEDURA	TRM	TAVOLA	REVISIONE	2	1	0	4	2	PZZ	S	A T 0 7 d 0 0						
PROGRESSIVO	CODICE	PROGETTO	PROCEDURA	TRM	TAVOLA	REVISIONE																					
2	1	0	4	2	PZZ	S																					
A T 0 7 d 0 0																											
Note Le informazioni contenute in questo documento appartengono al Proprietario. Il documento deve essere utilizzato esclusivamente dal Destinatario in relazione alle finalità per le quali è stato ricevuto. È vietata qualsiasi forma di riproduzione o divulgazione senza l'esplicito consenso del Proprietario.																											

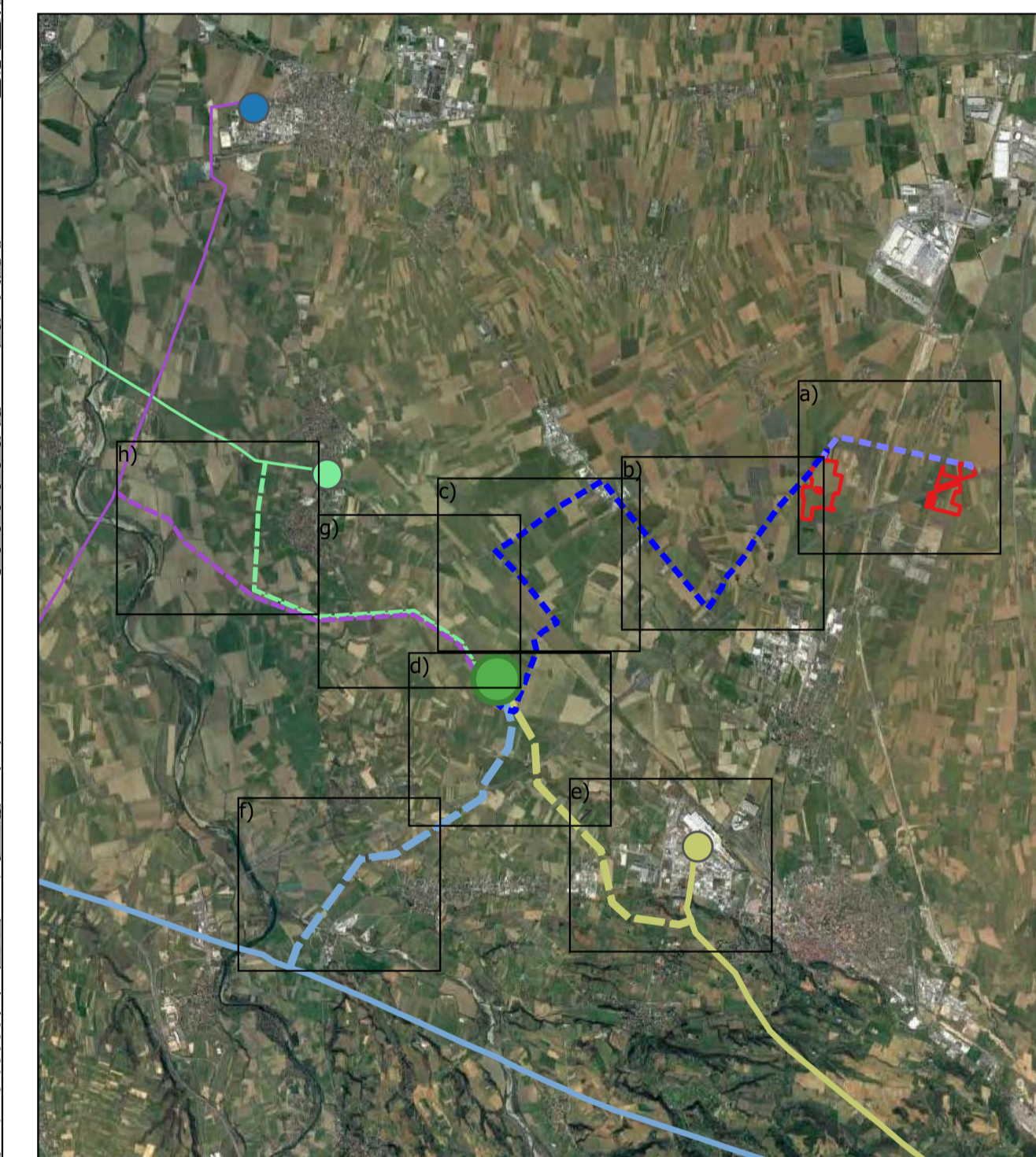
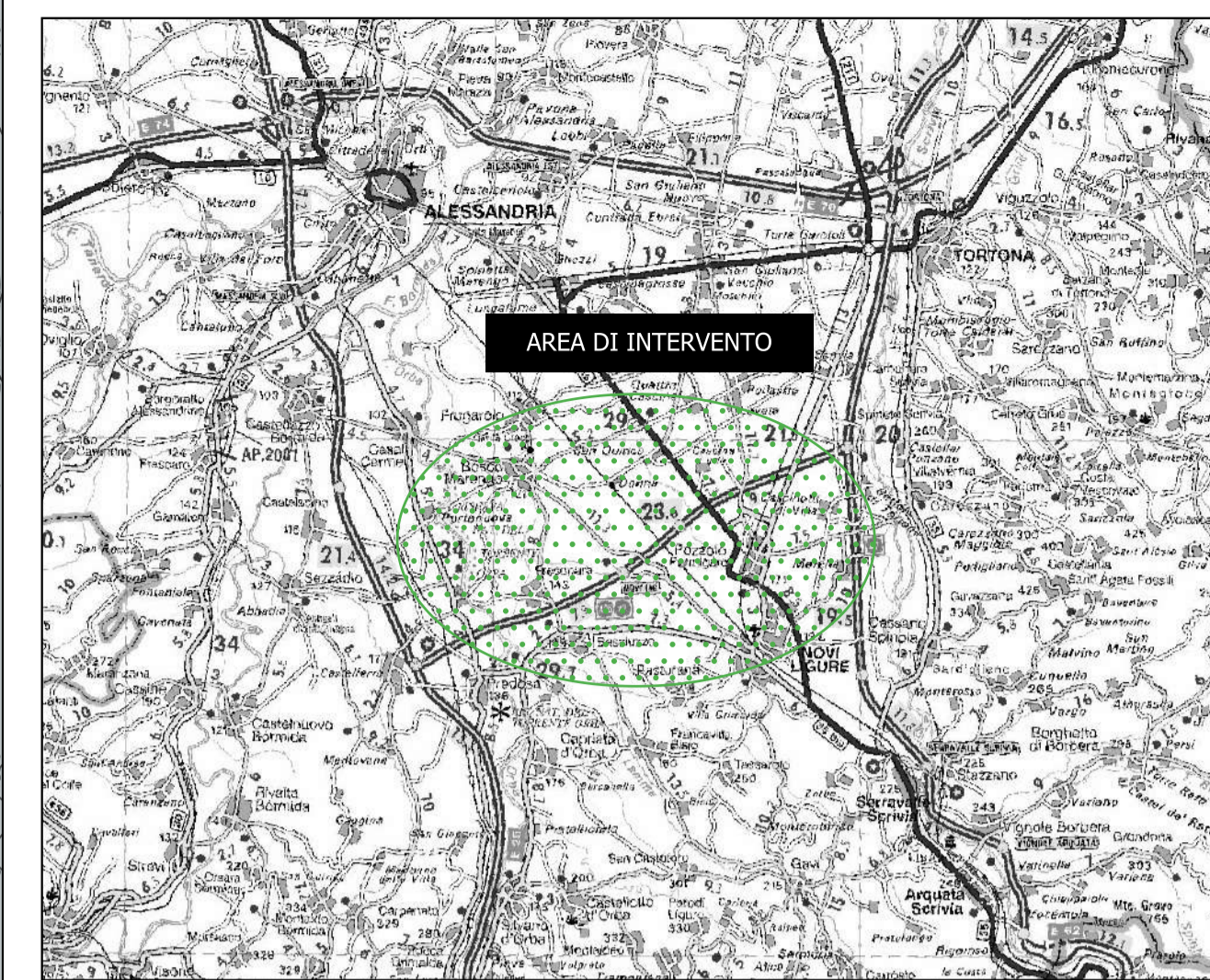

**Legenda:**

- Opere di rete per la connessione**
- Nuovi raccordi aerei linea Vignole-Ital Novi 220 kV
- Opere esistenti**
- SSE industrial Ital Novi 220 kV
- Vignole-Ital Novi 220 kV
- Uso del suolo**
- USO\_SUOLO\_AGRICOLO\_2022\_006 — BOSCHI ARBORICOLTURA E ALTRE SUPERFICI 2022
- USO\_SUOLO\_AGRICOLO\_2022\_006 — PARTICELLE BIOLOGICHE 2022
- USO\_SUOLO\_AGRICOLO\_2022\_006 — SAU COLTIVAZIONI PERMANENTI 2022
- USO\_SUOLO\_AGRICOLO\_2022\_006 — SAU ORTI FAMILIARI 2022
- USO\_SUOLO\_AGRICOLO\_2022\_006 — SAU PRATI PERMANENTI E PASCOLI 2022
- USO\_SUOLO\_AGRICOLO\_2022\_006 — SAU SEMINATIVI 2022

Timbro  Realizzato da  LOM S.p.A. Via R. Galilei, 2/148 Milano Tel. 02/4812121 - Fax 02/4812110 PEC: info@pac-siemens.it - mail: info@lomsweb.it Proprietario  Renantis Italia S.r.l. Viale Monza 255, 20138 Milano www.renantis.com - tel. 02/43131 Sede legale: Corso Italia 3, 20122 Milano	Note di revisione																						
	00	29/09/23	Progetto definitivo	LB	VDA																		
Progetto Impianto fotovoltaico con agricoltura integrata "La Grallina" Pozzolo Formigaro (AL)	REV	DATA	DESCRIZIONE	PREP	APPR																		
Titolo tavola T.07 Inquadramento su carta uso del suolo																							
Nome file 21042 PZZ - GIS.ggs	Formato A1	Scala 1:5'000	<table border="1"> <tr> <td>PROGRESSIVO</td> <td>PROGETTO</td> <td>PROCEDURA</td> <td>TRP</td> <td>TAVOLA</td> <td>REVISIONE</td> </tr> <tr> <td>2</td> <td>1</td> <td>0</td> <td>4</td> <td>2</td> <td>PZZ</td> </tr> <tr> <td colspan="6">S A T 0 7 e 0 0</td> </tr> </table>			PROGRESSIVO	PROGETTO	PROCEDURA	TRP	TAVOLA	REVISIONE	2	1	0	4	2	PZZ	S A T 0 7 e 0 0					
PROGRESSIVO	PROGETTO	PROCEDURA	TRP	TAVOLA	REVISIONE																		
2	1	0	4	2	PZZ																		
S A T 0 7 e 0 0																							
Note Le informazioni contenute in questo documento appartengono al Proprietario. Il documento deve essere utilizzato esclusivamente dal Destinatario in relazione alle finalità per le quali è stato ricevuto. È vietata qualsiasi forma di riproduzione o divulgazione senza l'esplicito consenso del Proprietario.																							

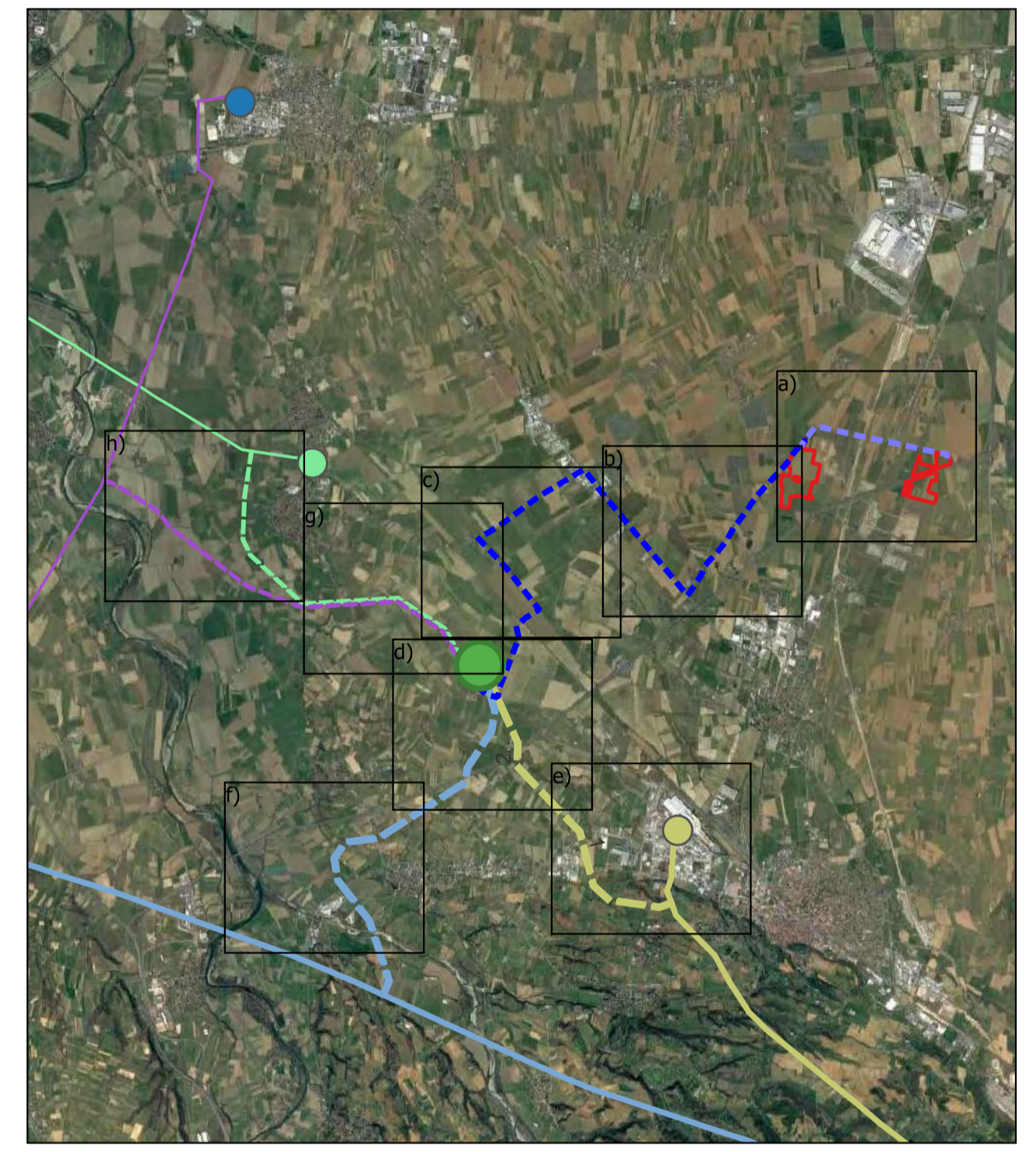
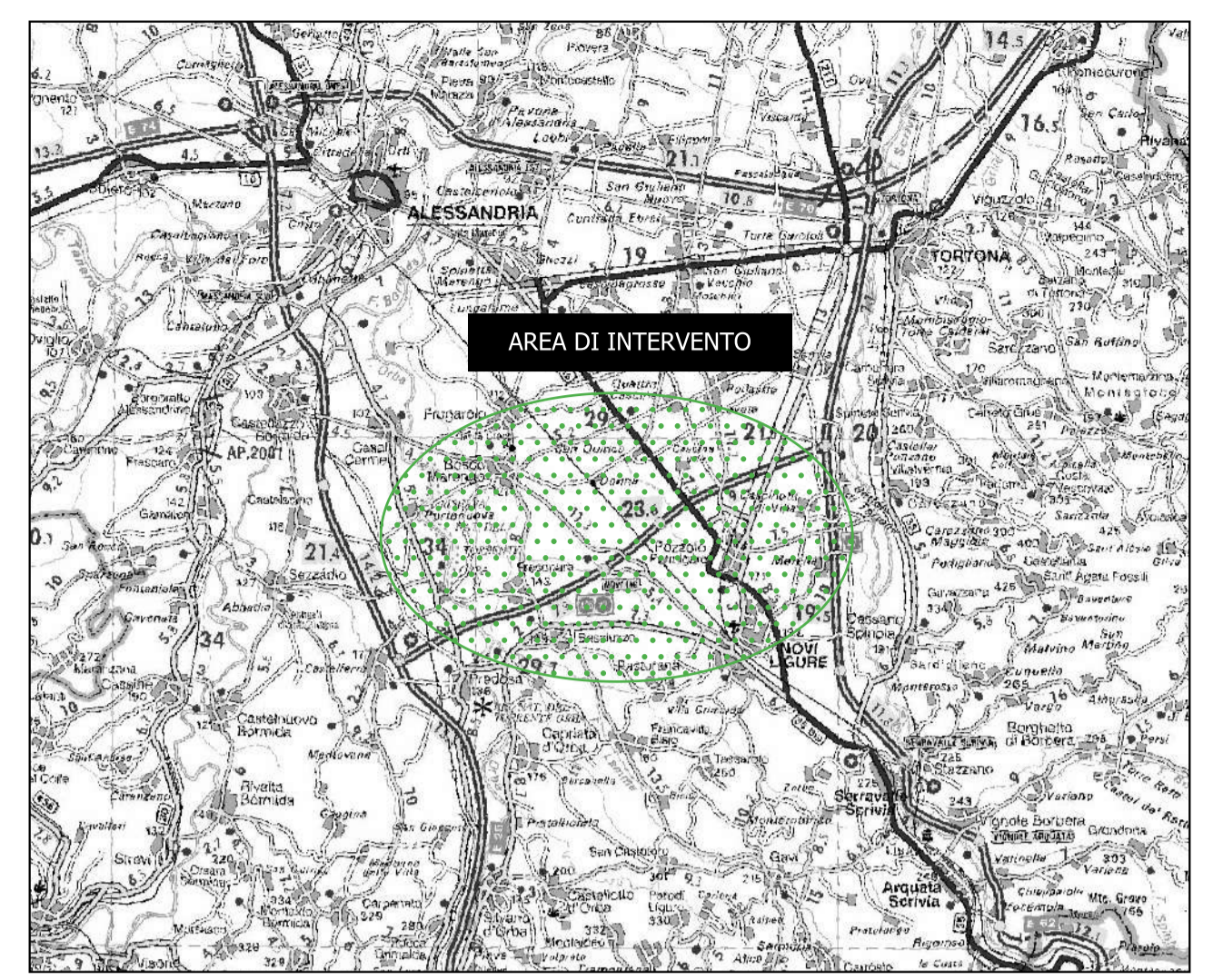

- Legenda:**
- Opere di rete per la connessione
    - Nuovi raccordi aerei linea Vignole-Casanova 220 kV
  - Opere esistenti
    - Vignole-Casanova 220 kV
  - Uso del suolo
    - USO\_SUOLO\_AGRICOLO\_2022\_006 — BOSCHI ARBORICOLTURA E ALTRE SUPERFICI 2022
    - USO\_SUOLO\_AGRICOLO\_2022\_006 — SAU COLTIVAZIONI PERMANENTI 2022
    - USO\_SUOLO\_AGRICOLO\_2022\_006 — SAU ORTI FAMILIARI 2022
    - USO\_SUOLO\_AGRICOLO\_2022\_006 — SAU PRATI PERMANENTI E PASCOLI 2022
    - USO\_SUOLO\_AGRICOLO\_2022\_006 — SAU SEMINATIVI 2022

Timbro 	Realizzato da  LOM S.p.A. Via R. Galilei, 20148 Milano Tel. 02/57520000 - Fax 02/57520010 PEC: info@loc.com - mail: info@loc.com	Note di revisione				
		00	29/09/23	Progetto definitivo	LB	VDA
Proprietario  Renantis Italia S.p.A. Viale Monza 259, 20126 Milano www.renantis.com - tel. 02/94331 Sede legale: Corso Italia 3, 20122 Milano		REV	DATA	DESCRIZIONE	PREP	APPR
Progetto Impianto fotovoltaico con agricoltura integrata "La Galbotta" Pozzolo Formigaro (AL)		Titolo tavola <b>T.07 Inquadramento su carta uso del suolo</b>				
Nome file 21042 PZZ - GIS.ggs	Formato A1	Scala 1:6'000	CODICE PROGRESSIVO    PROGETTO    PROCEDURA    TIPO    TAVOLA    REVISIONE			
Note Le informazioni contenute in questo documento appartengono al Proprietario. Il documento deve essere utilizzato esclusivamente dal Destinatario in relazione alle finalità per le quali è stato ricevuto. È vietata qualsiasi forma di riproduzione o divulgazione senza l'esplicito consenso del Proprietario.			<b>2 1 0 4 2 P Z Z S A T 0 7 F 0 0</b>			

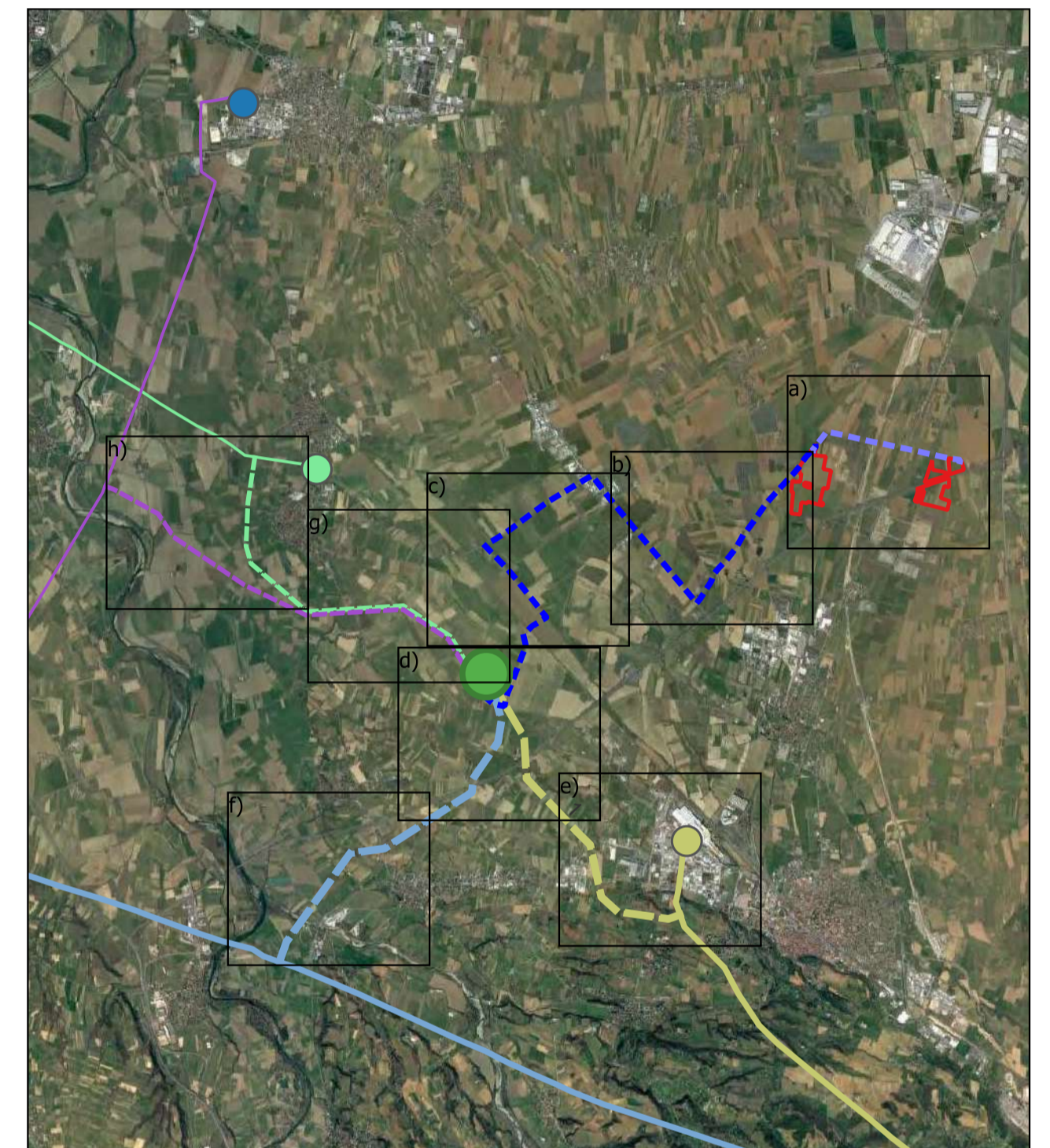
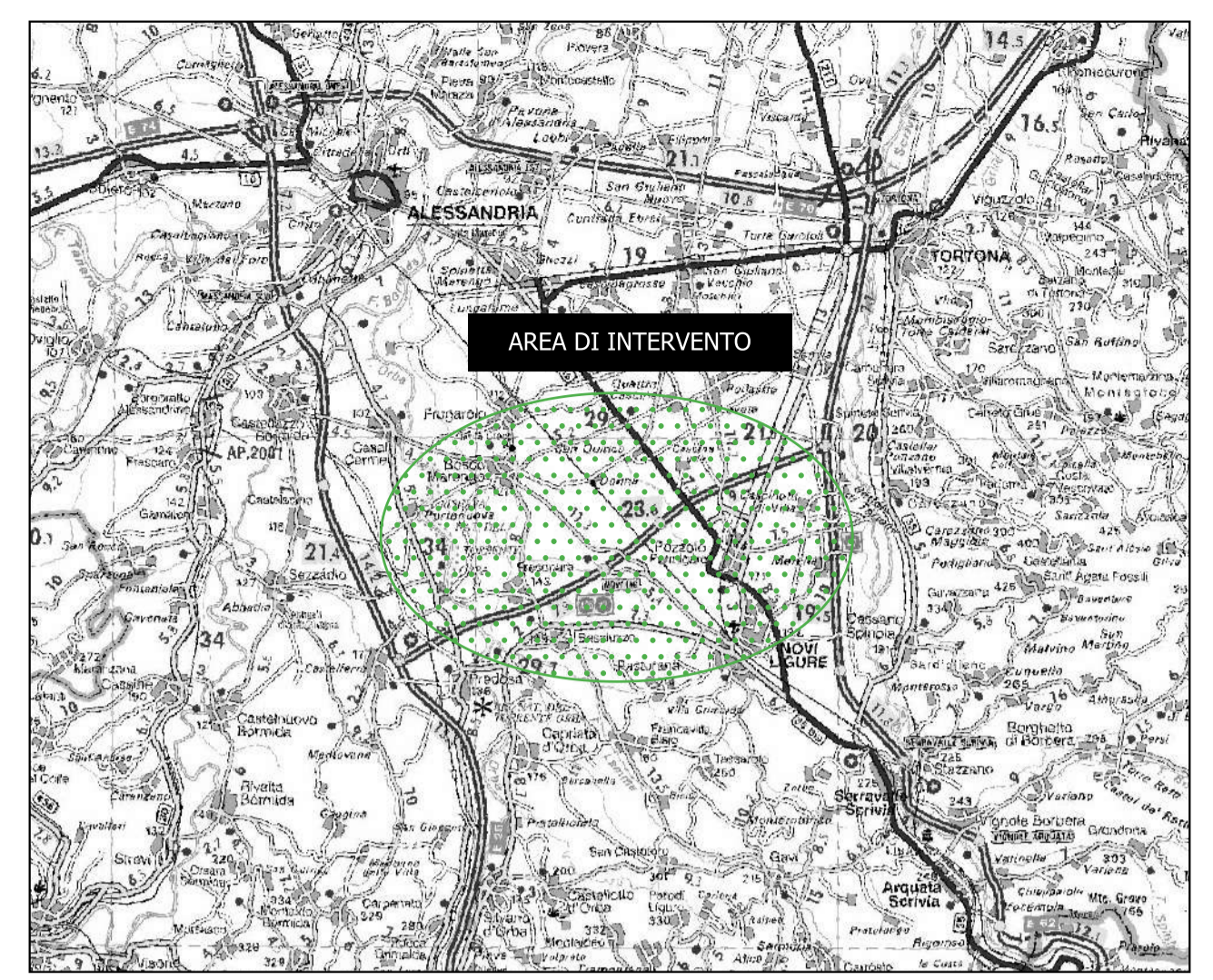

**Legenda:**

- Opere di rete per la connessione**
- Nuovi raccordi aerei linea Spinetta-Sezzadio 132 kV
  - Nuovi raccordi aerei linea Aulara-Frugarolo 132 kV
- Uso del suolo**
- USO\_SUOLO\_AGRICOLO\_2022\_006 — BOSCHI ARBORICOLTURA E ALTRE SUPERFICI 2022
  - USO\_SUOLO\_AGRICOLO\_2022\_006 — PARTICELLE BIOLOGICHE 2022
  - USO\_SUOLO\_AGRICOLO\_2022\_006 — SAU PRATI PERMANENTI E PASCOLI 2022
  - USO\_SUOLO\_AGRICOLO\_2022\_006 — SAU SEMINATIVI 2022

Timbro 	Realizzato da <b>LOM S.p.A.</b> Via R. Galvani, 20148 Milano Tel. 02/8320200 - Fax 02/83203330 PEC: info@pac-siemens.it - mail: info@lomweb.it	Note di revisione																	
	Proprietario <b>Renantis</b> Renantis Italia S.r.l. Viale Monza 259, 20126 Milano www.renantis.com - tel. 02/831311 Sede legale: Corso Italia 3, 20122 Milano	00 29/09/23 Progetto definitivo LB VDA REV DATA DESCRIZIONE PREP APPR																	
Progetto Impianto fotovoltaico con agricoltura integrata "La Galopina" Pozzolo Formigaro (AL)		Titolo tavola <b>T.07 Inquadramento su carta uso del suolo</b>																	
Nome file 21042 PZZ - GIS.ggs	Formato A1	Scala 1:5'000	<table border="1"> <tr> <th>PROGRESSIVO</th> <th>CODICE</th> <th>PROGETTO</th> <th>PROCEDURA</th> <th>TIP. DOC.</th> <th>TAVOLA</th> <th>REVISIONE</th> </tr> <tr> <td>2</td> <td>1</td> <td>0</td> <td>4</td> <td>2</td> <td>PZZ</td> <td>S</td> </tr> </table>			PROGRESSIVO	CODICE	PROGETTO	PROCEDURA	TIP. DOC.	TAVOLA	REVISIONE	2	1	0	4	2	PZZ	S
PROGRESSIVO	CODICE	PROGETTO	PROCEDURA	TIP. DOC.	TAVOLA	REVISIONE													
2	1	0	4	2	PZZ	S													
Note Le informazioni contenute in questo documento appartengono al Proprietario. Il documento deve essere utilizzato esclusivamente dal Destinatario in relazione alle finalità per le quali è stato ricevuto. È vietata qualsiasi forma di riproduzione o divulgazione senza l'esplicito consenso del Proprietario.																			

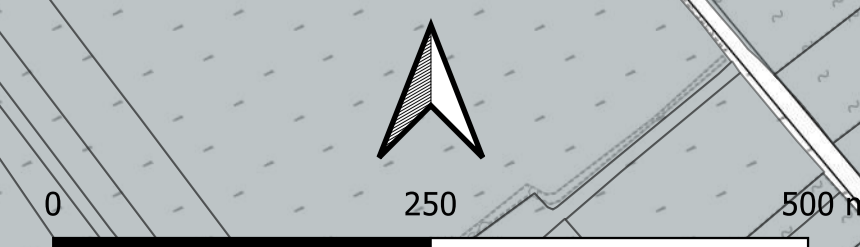

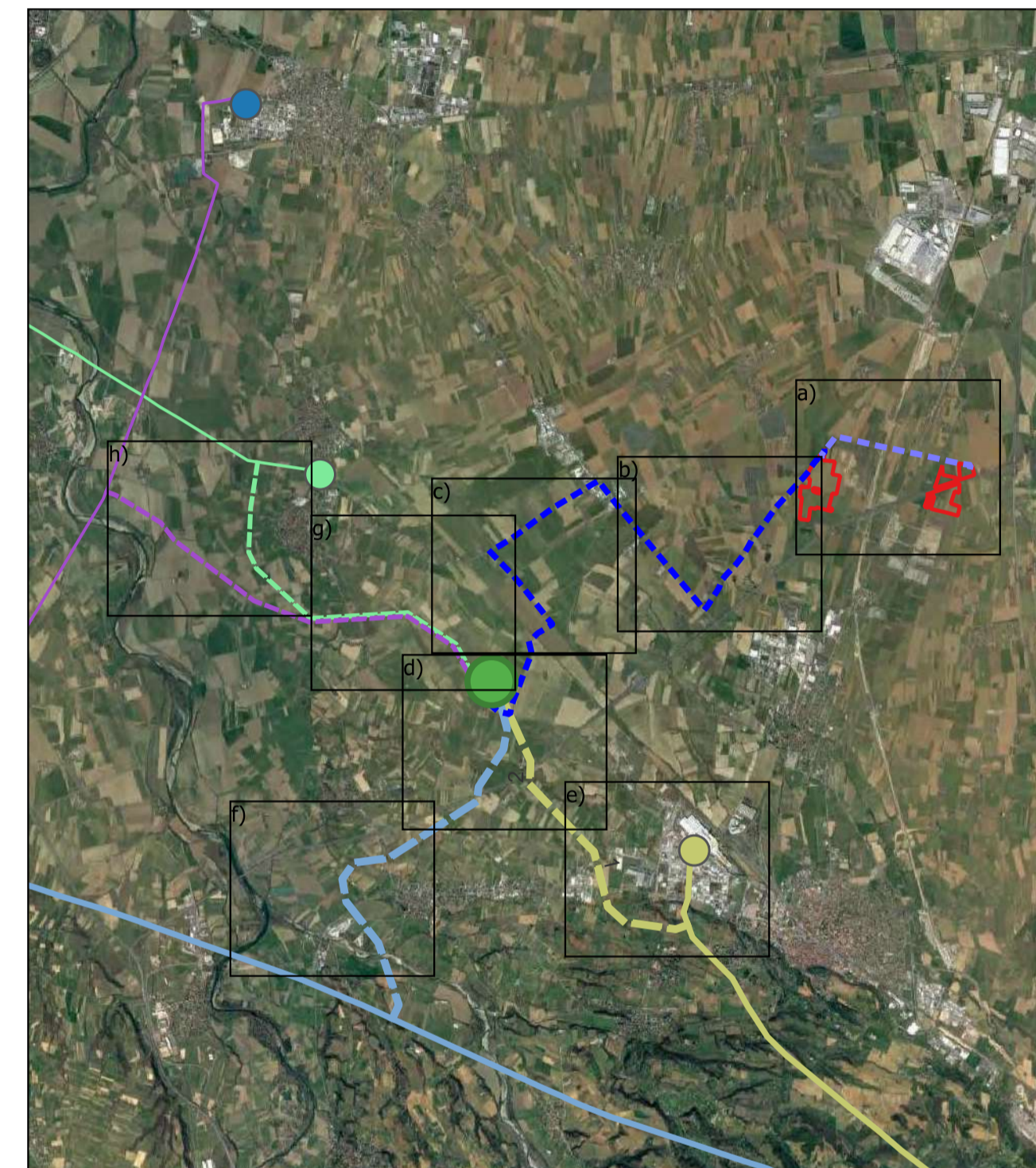
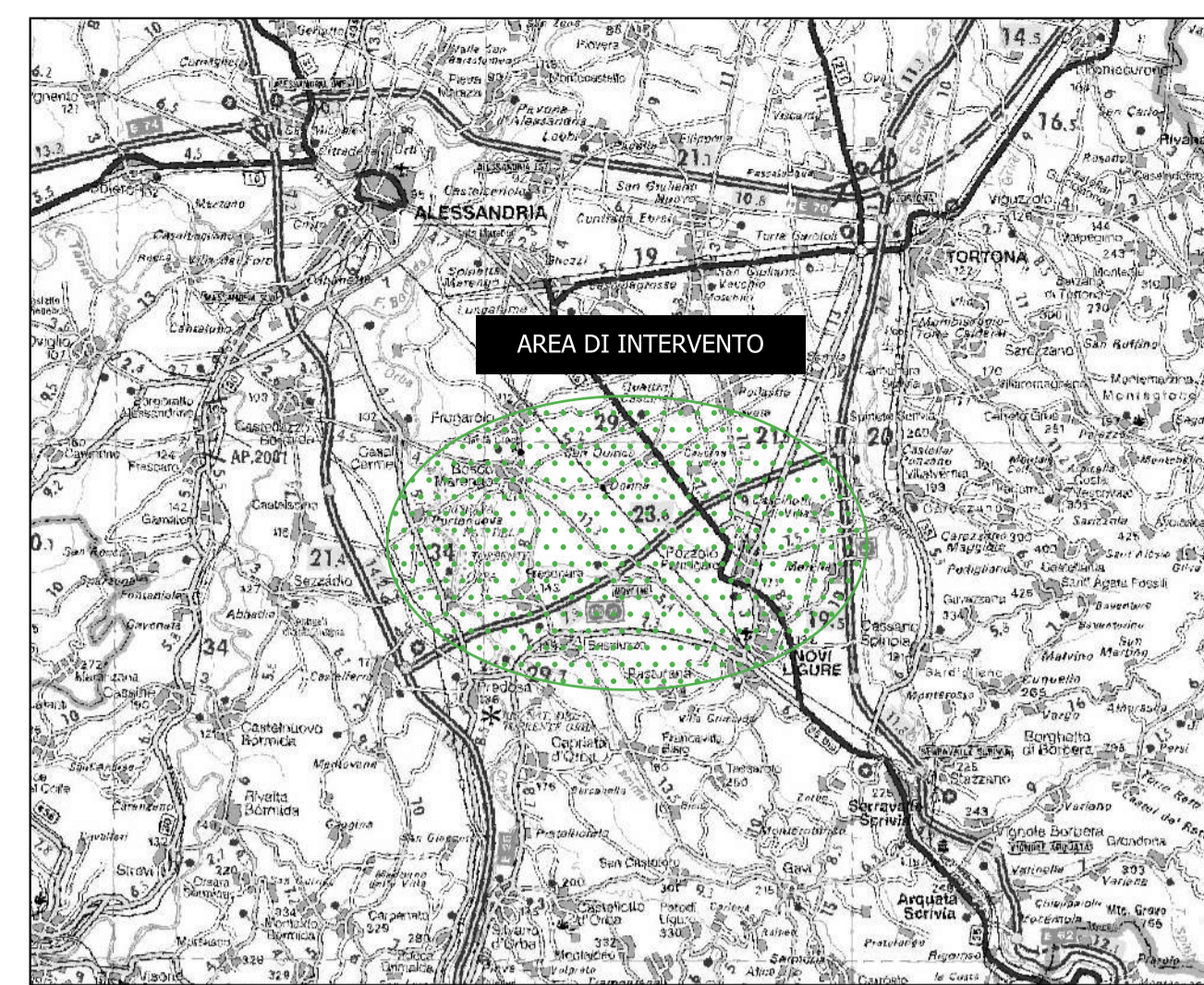
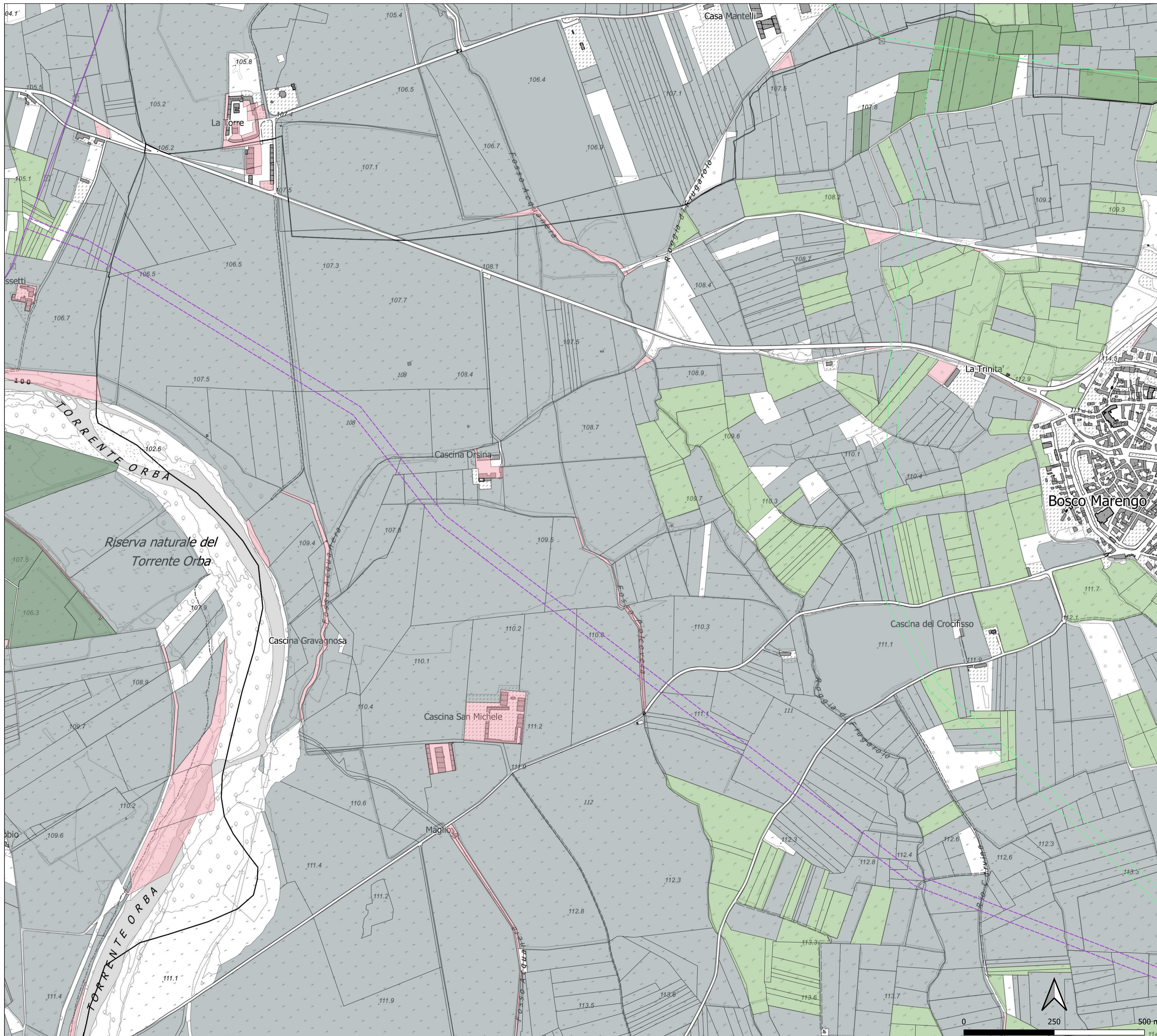

**Legenda:**

**Opere di rete per la connessione**

- Nuovi raccordi aerei linea Spinetta-Sezzadio 132 kV
- Nuovi raccordi aerei linea Aulara-Frugarolo 132 kV

**Opere esistenti**

- Spinetta-Sezzadio 132 kV
- Aulara-Frugarolo 132 kV

**Uso del suolo**

- USO\_SUOLO\_AGRICOLO\_2022\_006 — BOSCHI ARBORICOLTURA E ALTRE SUPERFICI 2022
- USO\_SUOLO\_AGRICOLO\_2022\_006 — PARTICELLE BIOLOGICHE 2022
- USO\_SUOLO\_AGRICOLO\_2022\_006 — SAU PRATI PERMANENTI E PASCOLI 2022
- USO\_SUOLO\_AGRICOLO\_2022\_006 — SAU SEMINATIVI 2022

Timbro 	Realizzato da <b>COMS</b> PIAZZA S. PIETRO 1 VIA R. GALLI 8, 20148 Milano Tel. 02/58324200 - Fax 02/58324201 PEC: info@coms.it - mail: info@coms.it	Note di revisione				
		00	29/09/23	Progetto definitivo	LB	VDA
Proprietario <b>Renantis</b> Renantis Italia S.p.A. Viale Monza 259, 20126 Milano www.renantis.com - tel. 02/94331 Sede legale: Corso Italia 3, 20122 Milano		REV	DATA	DESCRIZIONE	PREP	APPR
Progetto Impianto fotovoltaico con agricoltura integrata "La Grallina" Pozzolo Formigaro (AL)		Titolo tavola <b>T.07 Inquadramento su carta uso del suolo</b>				
Nome file 21042 PZZ - GIS.ggs	Formato A1	Scala 1:5'000	CODICE PROGETTO PROCEDURA TIPO TAVOLA REVISIONE <b>2 1 0 4 2 P Z Z S A T 0 7 h 0 0</b>			
Note Le informazioni contenute in questo documento appartengono al Proprietario. Il documento deve essere utilizzato esclusivamente dal Destinatario in relazione alle finalità per le quali è stato ricevuto. È vietata qualsiasi forma di riproduzione o divulgazione senza l'esplicito consenso del Proprietario.						