

Legenda:

- Area di impianto
- Confini catastali
- Layout
- Moduli fotovoltaici
- Recinzione area di impianto
- Viabilità interna
- Filari nocciolo
- Impianto di utenza per la connessione
- Cavidotto 36 kV interconnessione lotti Est e Ovest
- Cavidotto 36 kV di connessione alla Stazione Elettrica
- Art. 136 e 157 D.lgs. 42/04
- Bene ex. L n.1497/39
- Art. 142 D.lgs. 42/04
- let.i) Zone umide
- Areali

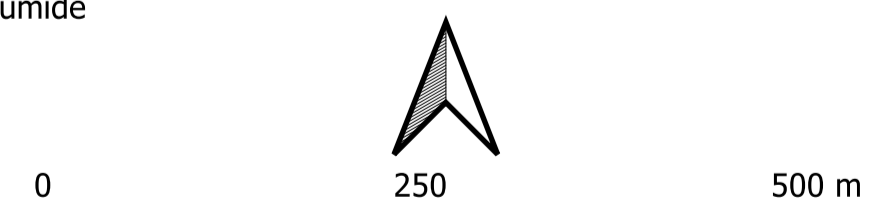

Timbro Realizzato da via R. Galilei, 8, 20148 Milano tel. 02/5812000 - fax 02/5812001 PEC: info@pac-siemens.it - mail: info@pac-siemens.it	Note di revisione				
	00	29/09/23	Progetto definitivo	LB	VDA
Proprietario Renantis Renantis Italia S.p.A. Viale Monza 255, 20138 Milano www.renantis.com - tel. 02/84331 Sede legale: Corso Italia 3, 20122 Milano	REV	DATA	DESCRIZIONE	PREP	APPR
	Titolo tavola T.13 PPR tav. 02 - Beni paesaggistici				
Nome file 21042 PZZ - GIS.ggs	Formato A1	Scala 1:5'000	CODICE PROGETTO PROCEDURA TIPO TAVOLA REVISIONE 2 1 0 4 2 P Z Z S A T 0 13a 0 0		

Le informazioni contenute in questo documento appartengono al Proprietario. Il documento deve essere utilizzato esclusivamente dal Destinatario in ragione delle finalità per le quali è stato ricevuto. È vietata qualsiasi forma di riproduzione o divulgazione senza l'esplicito consenso del Proprietario.

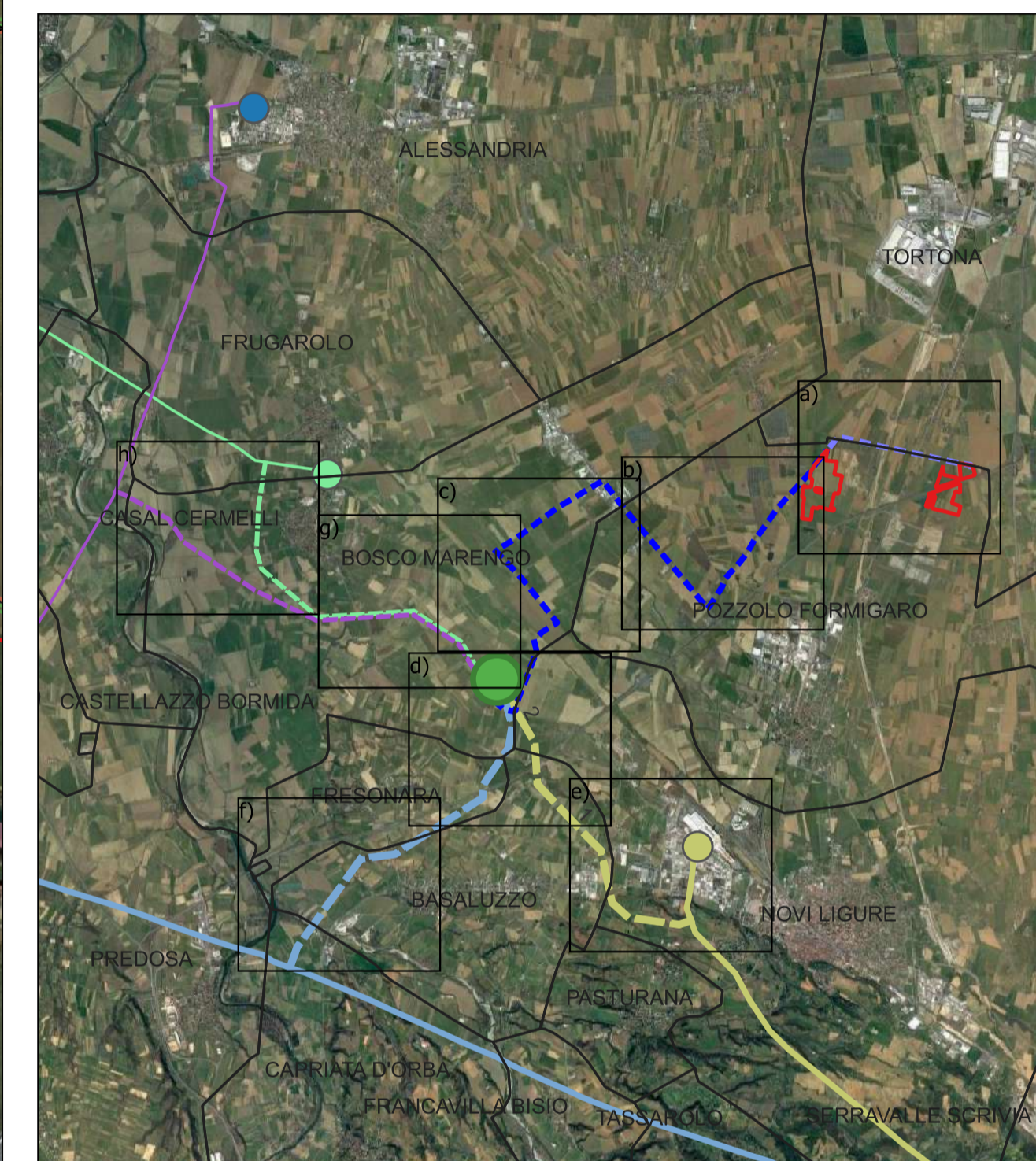
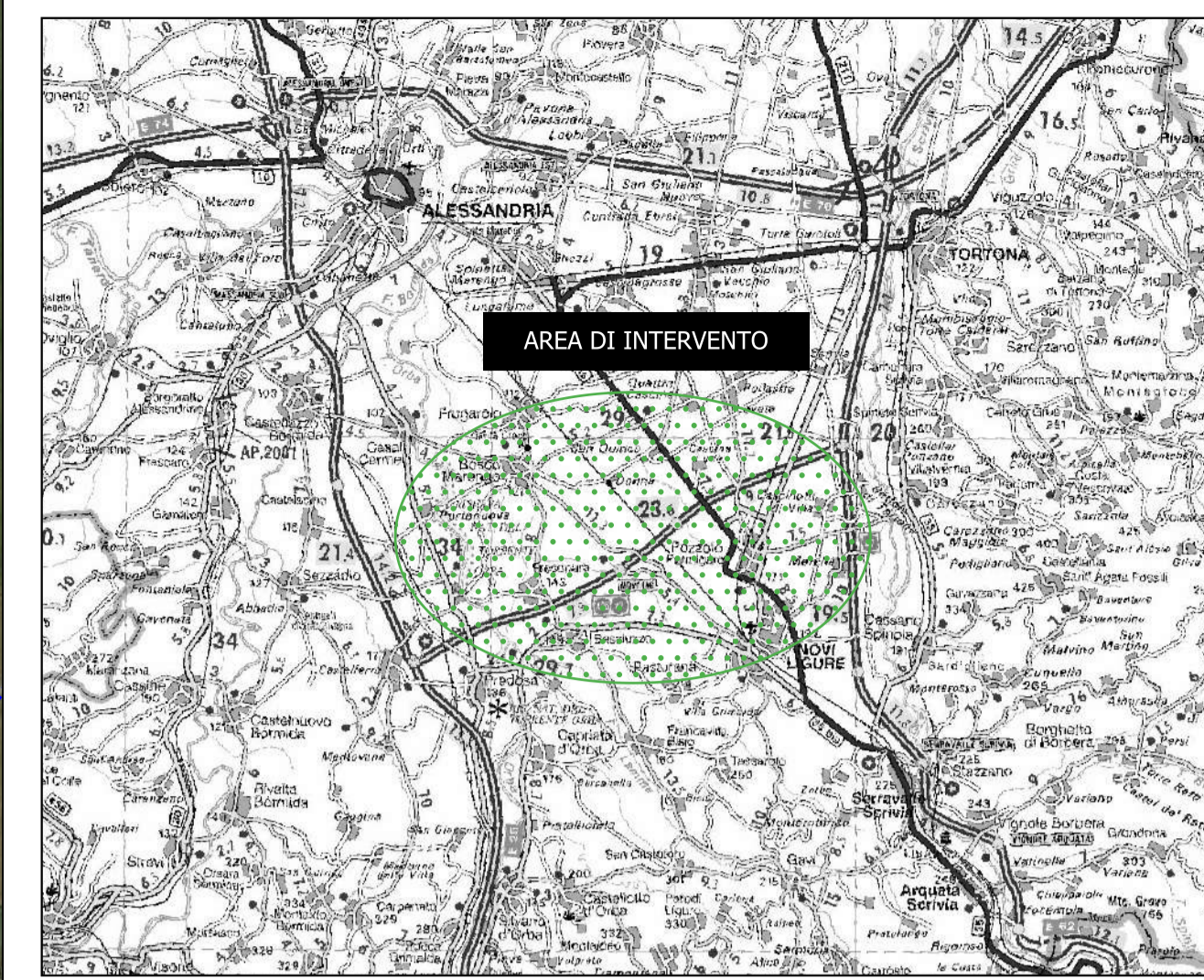

Legenda:

- Area di impianto
- Confini catastali
- Layout
- Moduli fotovoltaici
- Recinzione area di impianto
- Viabilità interna
- Filari nocciolato
- Impianto di utenza per la connessione
- Cavidotto 36 kV di connessione alla Stazione Elettrica
- Art. 142 D.lgs. 42/04
- let.c) Corpi idrici vincolati
- let.c) Fascia di 150 m da sponde e argini corpi idrici vincolati
- let.g) Territori coperti da foreste e boschi
- let.i) Zone umide
- Areali

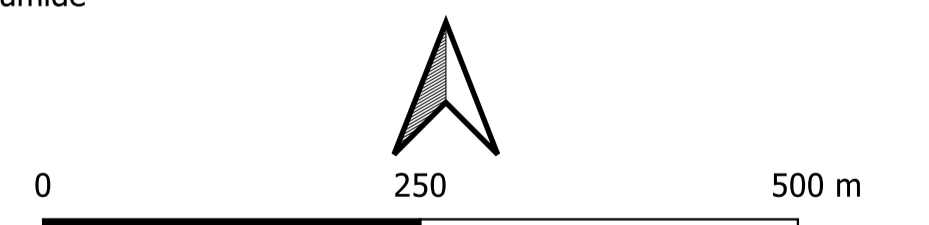

Timbro Realizzato da via R. Galilei, 2/148 Milano tel. 02/5032026 - fax 02/49633510 PEC: info@pac-siemens.it - mail: info@pac-siemens.it	Note di revisione				
	00	29/09/23	Progetto definitivo	LB	VDA
Proprietario Renantis Viale Monza 259, 20126 Milano www.renantis.com - tel. 02/24331 Sede legale: Corso Italia 3, 20122 Milano	REV	DATA	DESCRIZIONE	PREP	APPR
Progetto Impianto fotovoltaico con agricoltura integrata "La Gratiola" Pozzolo Formigaro (AL)	Titolo tavola T.13 PPR tav. 02 - Beni paesaggistici				
Nome file 21042_PZZ - GIS.ggs	Formato A1	Scala 1:5'000	CODICE		
Note	PROGRESSIVO	PROGETTO	PROCELTURA	TRP DOC	TAVOLA REVISIONE
2 1 0 4 2 P Z Z S A T 0 13 b 0 0					

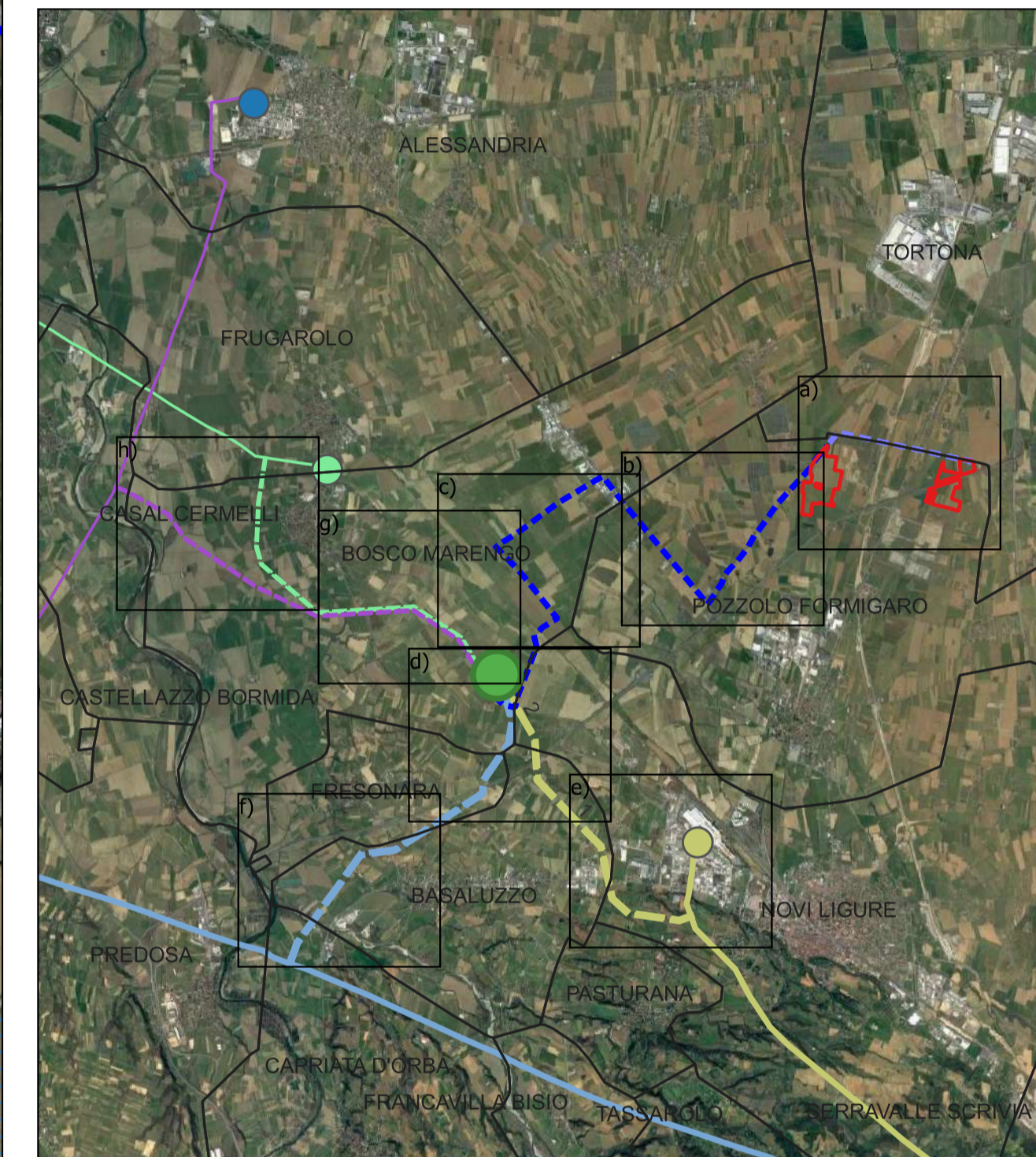
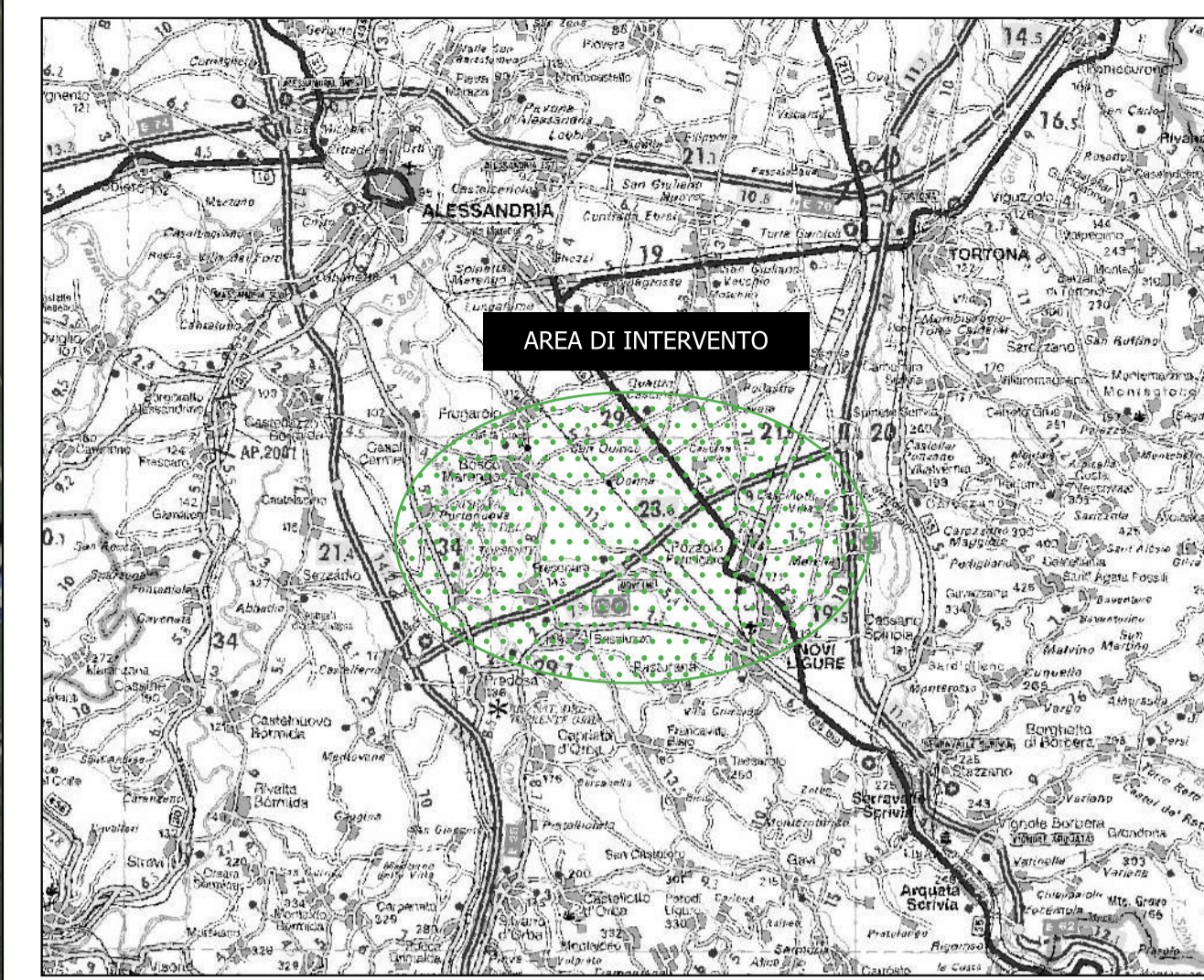

Le informazioni contenute in questo documento appartengono al Proprietario. Il documento deve essere utilizzato esclusivamente dal Destinatario in relazione alle finalità per le quali è stato ricevuto. È vietata qualsiasi forma di riproduzione o divulgazione senza l'esplicito consenso del Proprietario.

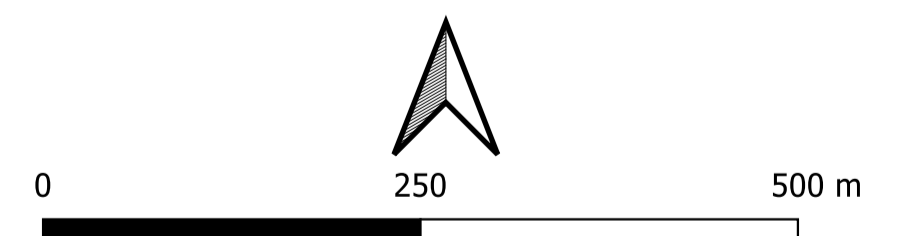

Legenda:

- Impianto di utenza per la connessione
- Cavidotto 36 kV di connessione alla Stazione Elettrica
- Impianto di rete per la connessione
- Nuovi raccordi aerei linea Spinetta-Sezzadio 132 kV
- Nuovi raccordi aerei linea Aulara-Frugarolo 132 kV
- Art. 142 D.lgs. 42/04
- let.c) Corpi idrici vincolati
- ▨ let.c) Fascia di 150 m da sponde e argini corpi idrici vincolati
- let.i) Zone umide
- Areali



Timbro  Realizzato da  LOM S.p.A. via R. Galilei, 20148 Milano tel. 02/501201 - fax 02/501201150 PEC: info@pec.lom.it - mail: info@lomweb.it	Note di revisione																
	00	29/09/23	Progetto definitivo	LB	VDA												
Proprietario Renantis Renantis Italia S.p.A. Viale Monza 259, 20126 Milano www.renantis.com - tel. 02/34331 Sede legale - Corso Italia 3, 20122 Milano	REV	DATA	DESCRIZIONE	PREP	APPR												
Progetto Impianto fotovoltaico con agricoltura integrata "La Capolina" Pozzolo Formigaro (AL)	Titolo tavola T.13 PPR tav. 02 - Beni paesaggistici																
Nome file 21042 PZZ - GIS.ggs	Formato A1	Scala 1:5'000	<table border="1"> <tr> <td>PROGRESSIVO</td> <td>PROGETTO</td> <td>PROCESSIONE</td> <td>TRAC.</td> <td>TAVOLA</td> <td>REVISIONE</td> </tr> <tr> <td>2</td> <td>1</td> <td>0</td> <td>4</td> <td>2</td> <td>PZZ</td> </tr> </table>			PROGRESSIVO	PROGETTO	PROCESSIONE	TRAC.	TAVOLA	REVISIONE	2	1	0	4	2	PZZ
PROGRESSIVO	PROGETTO	PROCESSIONE	TRAC.	TAVOLA	REVISIONE												
2	1	0	4	2	PZZ												
<small>Le informazioni contenute in questo documento appartengono al Proprietario. Il documento deve essere utilizzato esclusivamente dal Destinatario in relazione alle finalità per le quali è stato ricevuto. È vietata qualsiasi forma di riproduzione o divulgazione senza l'esplicito consenso del Proprietario.</small>																	

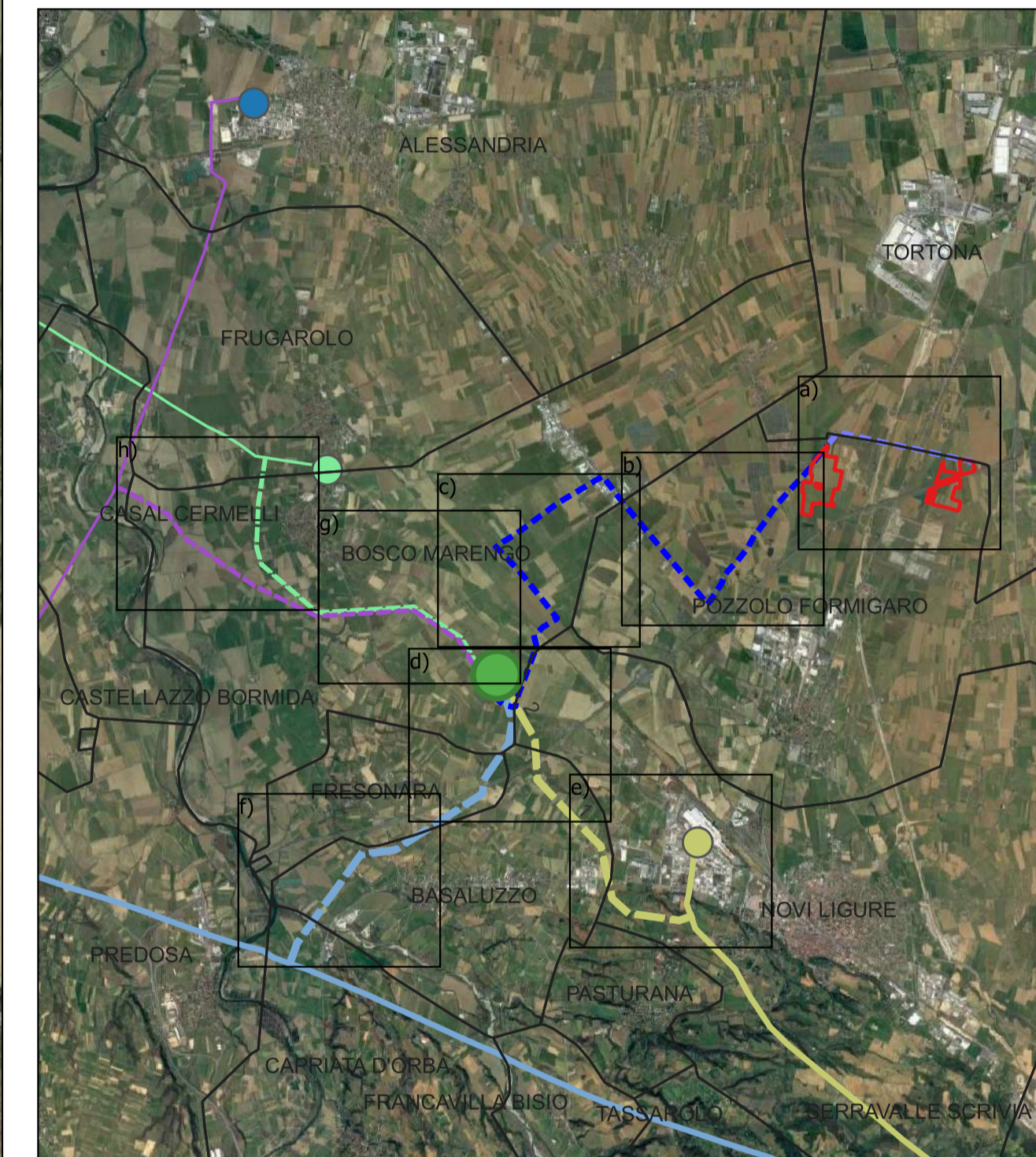
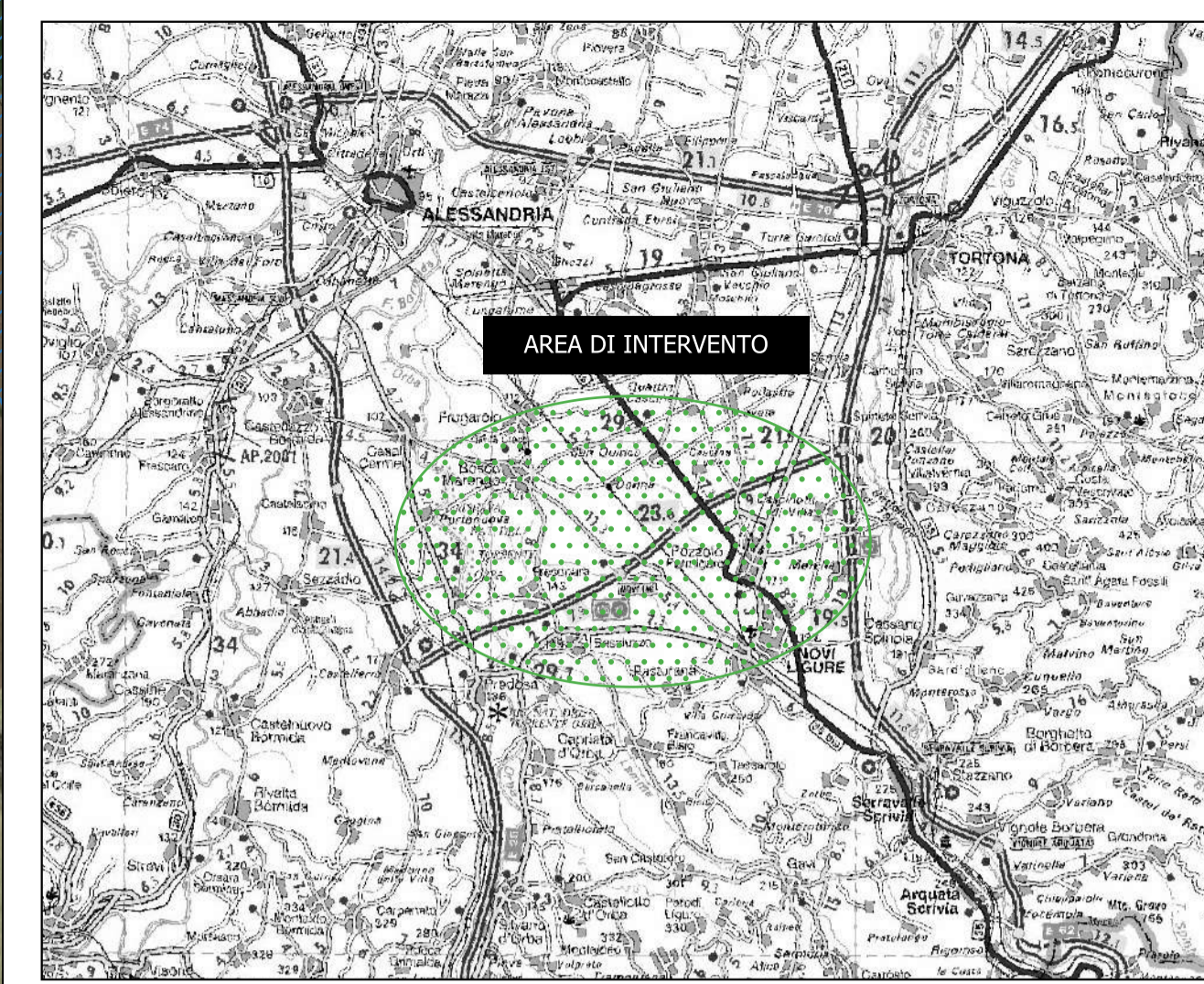

Legenda:

- Impianto di utenza per la connessione
- Cavidotto 36 kV di connessione alla Stazione Elettrica
- Impianto di rete per la connessione
- Nuovi raccordi aerei linea Vignole-Casanova 220 kV
- Nuovi raccordi aerei linea Vignole-Ital Novi 220 kV
- Nuovi raccordi aerei linea Spinetta-Sezzadio 132 kV
- Nuovi raccordi aerei linea Aulara-Frugarolo 132 kV
- Nuova Stazione Elettrica "Mandrino" 220/132/36 kV
- Art. 142 D.lgs. 42/04
- let.c) Corpi idrici vincolati
- ▨ let.c) Fascia di 150 m da sponde e argini corpi idrici vincolati
- let.g) Territori coperti da foreste e boschi
- let.i) Zone umide
- Areali

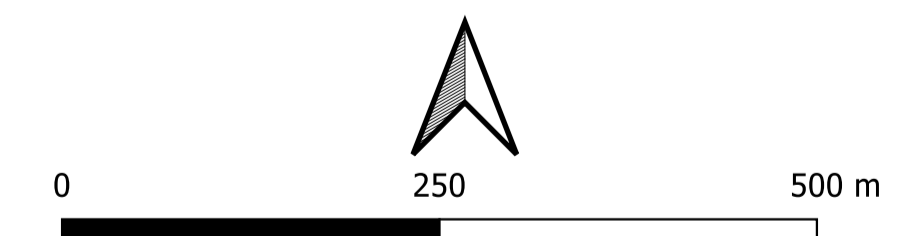

Timbro Renantis Via R. Galilei, 9, 20148 Milano Tel. 02/58120200 - Fax 02/58120201 PEC: info@renantis.it - mail: info@renantis.it	Realizzato da C.M.S. S.p.A. Via R. Galilei, 9, 20148 Milano Tel. 02/58120200 - Fax 02/58120201 PEC: info@cm-spa.it - mail: info@cm-spa.it	Note di revisione			
	Proprietario Renantis Via R. Galilei, 9, 20148 Milano Tel. 02/58120200 - Fax 02/58120201 PEC: info@renantis.it - mail: info@renantis.it	00 29/09/23 Progetto definitivo LB VDA REV DATA DESCRIZIONE PREP APPR			
Progetto Impianto fotovoltaico con agricoltura integrata "La Grallina" Pozzolo Formigaro (AL)		Titolo tavola T.13 PPR tav. 02 - Beni paesaggistici			
Nome file 21042 PZZ - GIS.ggs	Formato A1	Scala 1:5'000	CODICE PROGRESSIVO PROGETTO PROCEDURA TRP DOC TAVOLA REVISIONE 2 1 0 4 2 P Z Z S A T 0 13d 0 0		
Note Le informazioni contenute in questo documento appartengono al Proprietario. Il documento deve essere utilizzato esclusivamente dal Destinatario in ragione della finalità per la quale è stato ricevuto. È vietata qualsiasi forma di riproduzione o divulgazione senza l'esplicito consenso del Proprietario.					

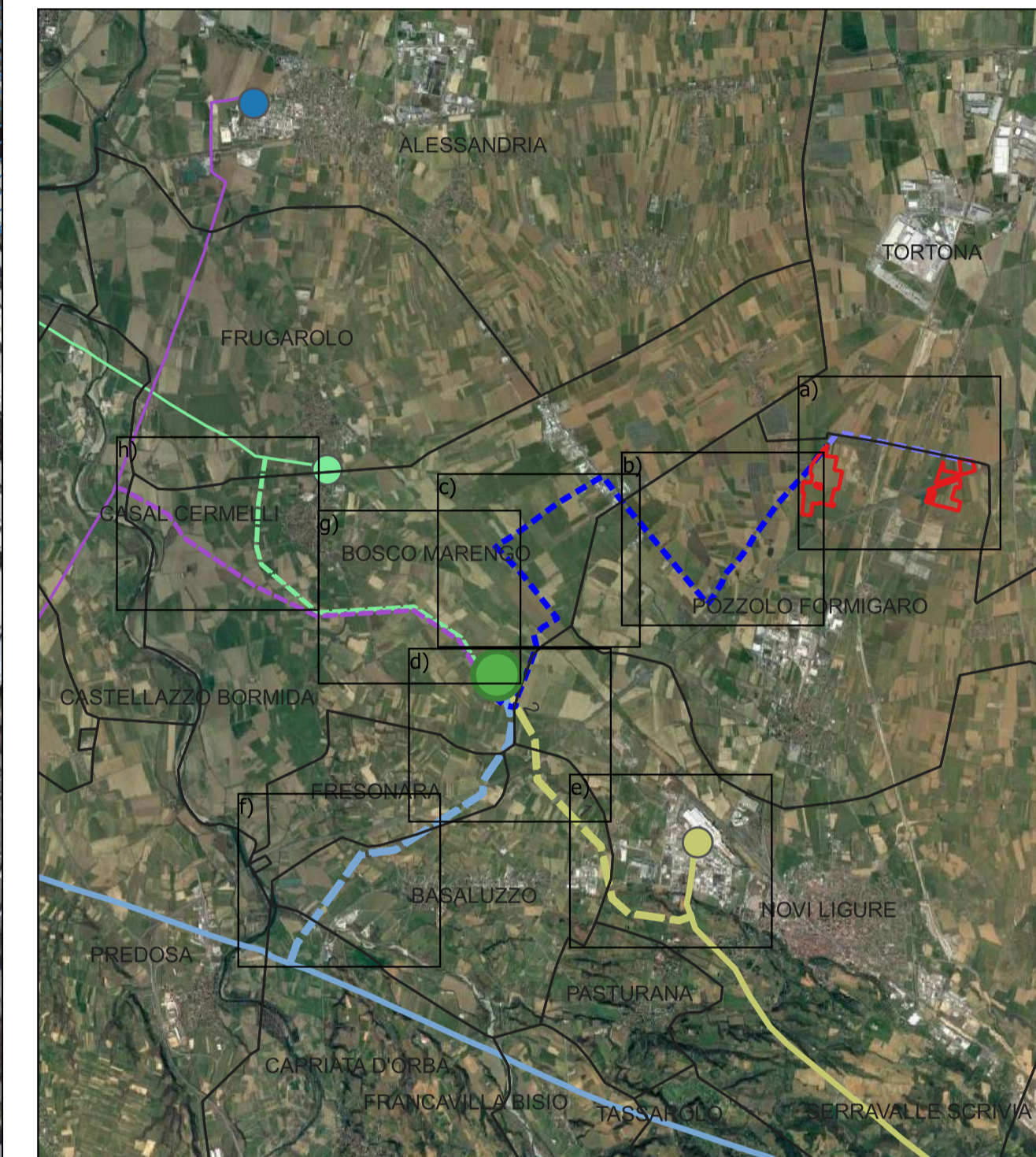
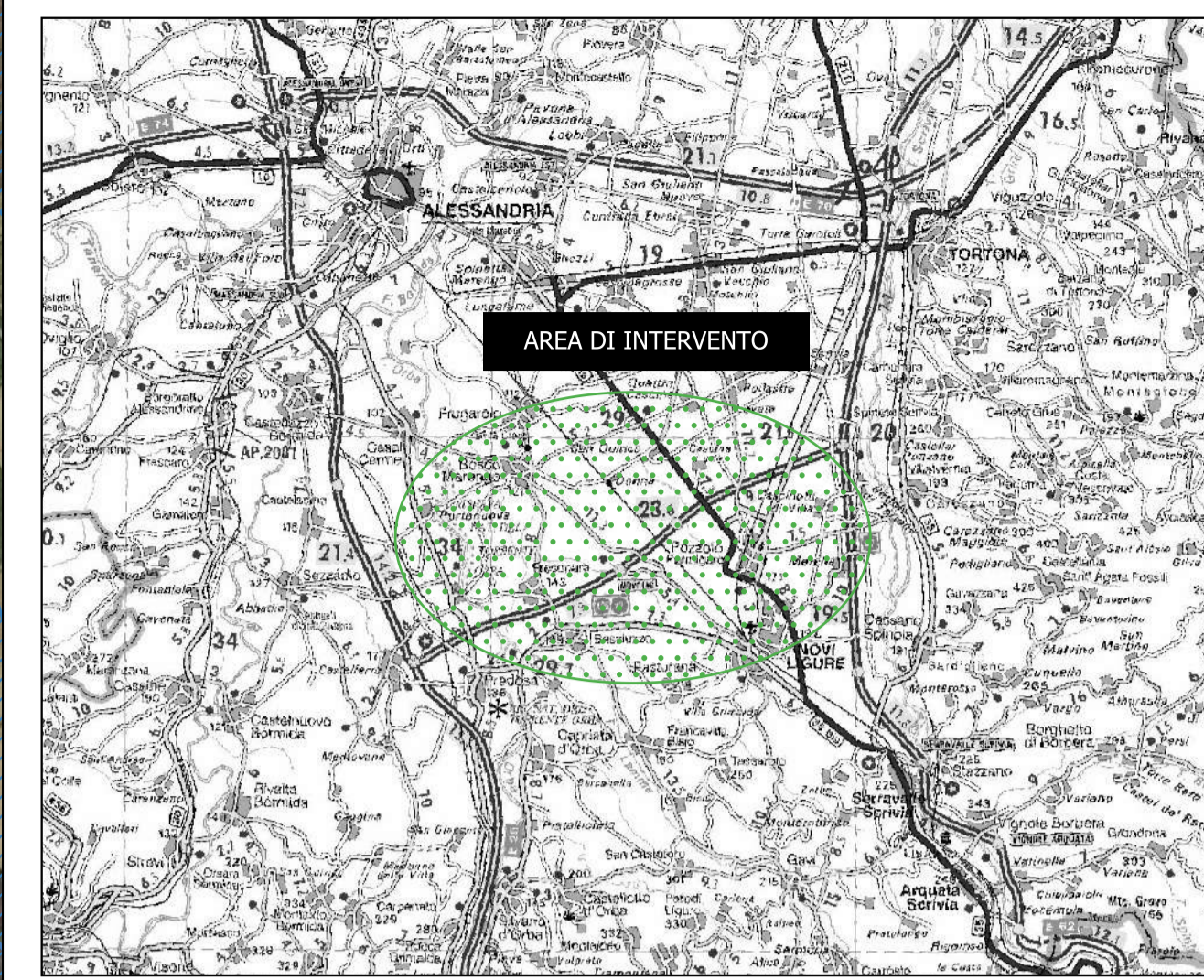

Legenda:

- Impianto di rete per la connessione
- Nuovi raccordi aerei linea Vignole-Ital Novi 220 kV
- Opere esistenti
- SSE industrial Ital Novi 220 kV
- Vignole-Ital Novi 220 kV
- Art. 142 D.lgs. 42/04
- let.c) Corpi idrici vincolati
- ▨ let.c) Fascia di 150 m da sponde e argini corpi idrici vincolati
- let.g) Territori coperti da foreste e boschi
- let.i) Zone umide
- Areali

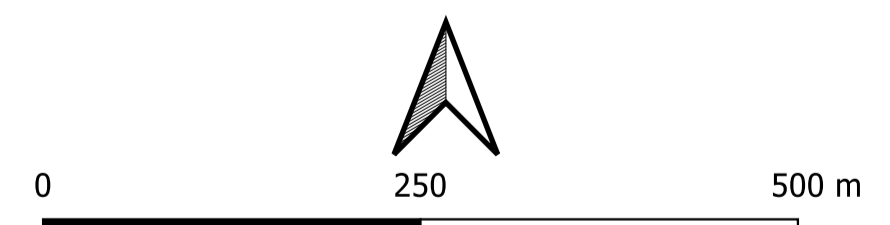

Timbro 	Realizzato da Via R. Galilei, 8, 20148 Milano Tel. 02/57520200 - Fax 02/57520210 PEC: info@pac-siemens.it - mail: info@pac-siemens.it	Note di revisione				
		00	29/09/23	Progetto definitivo	LB	VDA
Proprietario Renantis Renantis Italia S.p.A. Viale Monza 259, 20138 Milano www.renantis.com - tel. 02/24331 Sede legale - Corso Italia 3, 20122 Milano		REV	DATA	DESCRIZIONE	PREP	APPR
Progetto Impianto fotovoltaico con agricoltura integrata "La Grallina" Pozzolo Formigara (AL)		Titolo tavola T.13 PPR tav. 02 - Beni paesaggistici				
Nome file 21042 PZZ - GIS.ggs	Formato A1	Scala 1:5'000	CODICE PROGRESSIVO PROGETTO PROCEDURA TIPO TAVOLA REVISIONE 2 1 0 4 2 P Z Z S A T 0 13e 0 0			

Le informazioni contenute in questo documento appartengono al Proprietario. Il documento deve essere utilizzato esclusivamente dal Destinatario in relazione alle finalità per le quali è stato ricevuto. È vietata qualsiasi forma di riproduzione o divulgazione senza l'esplicito consenso del Proprietario.

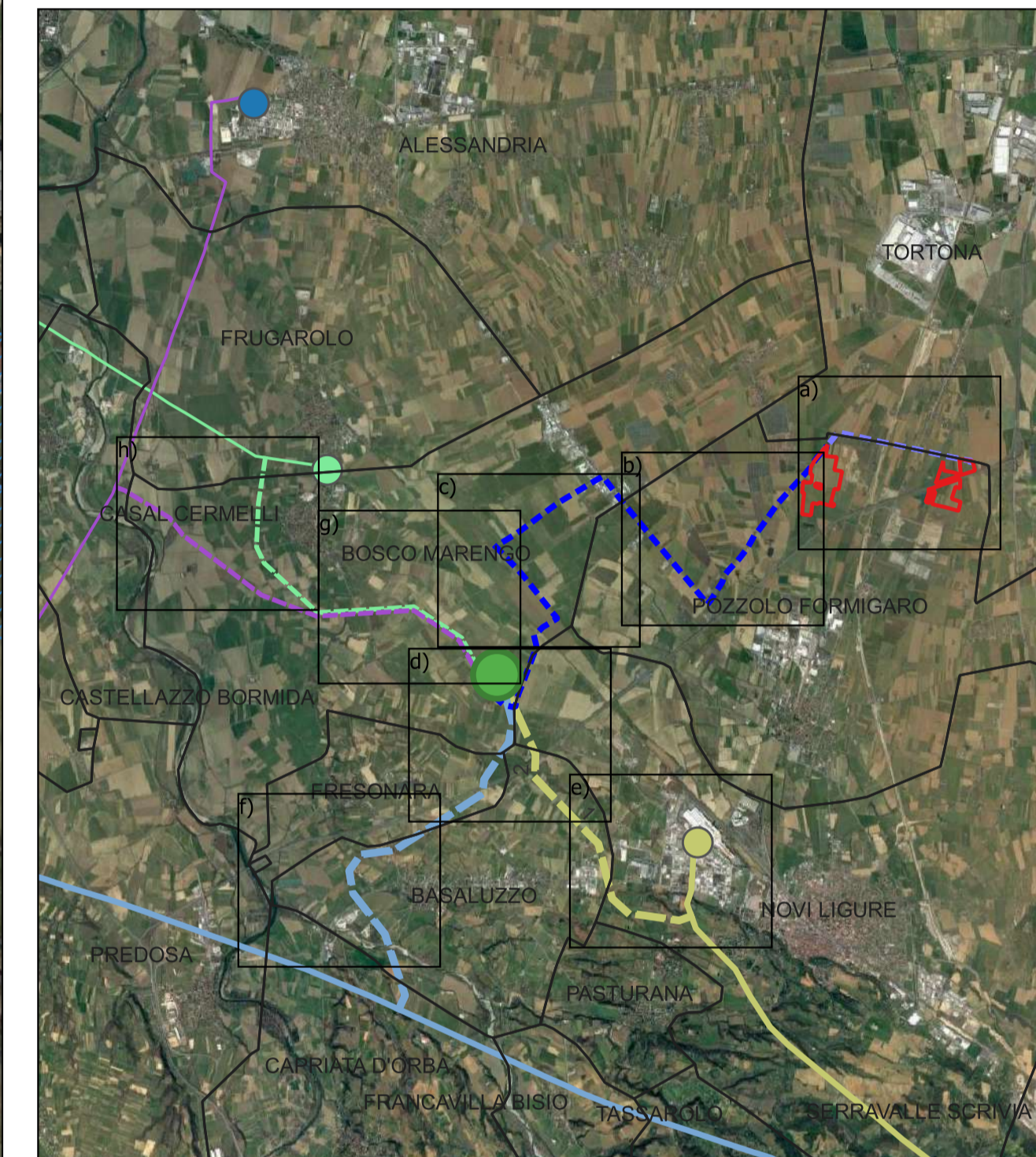
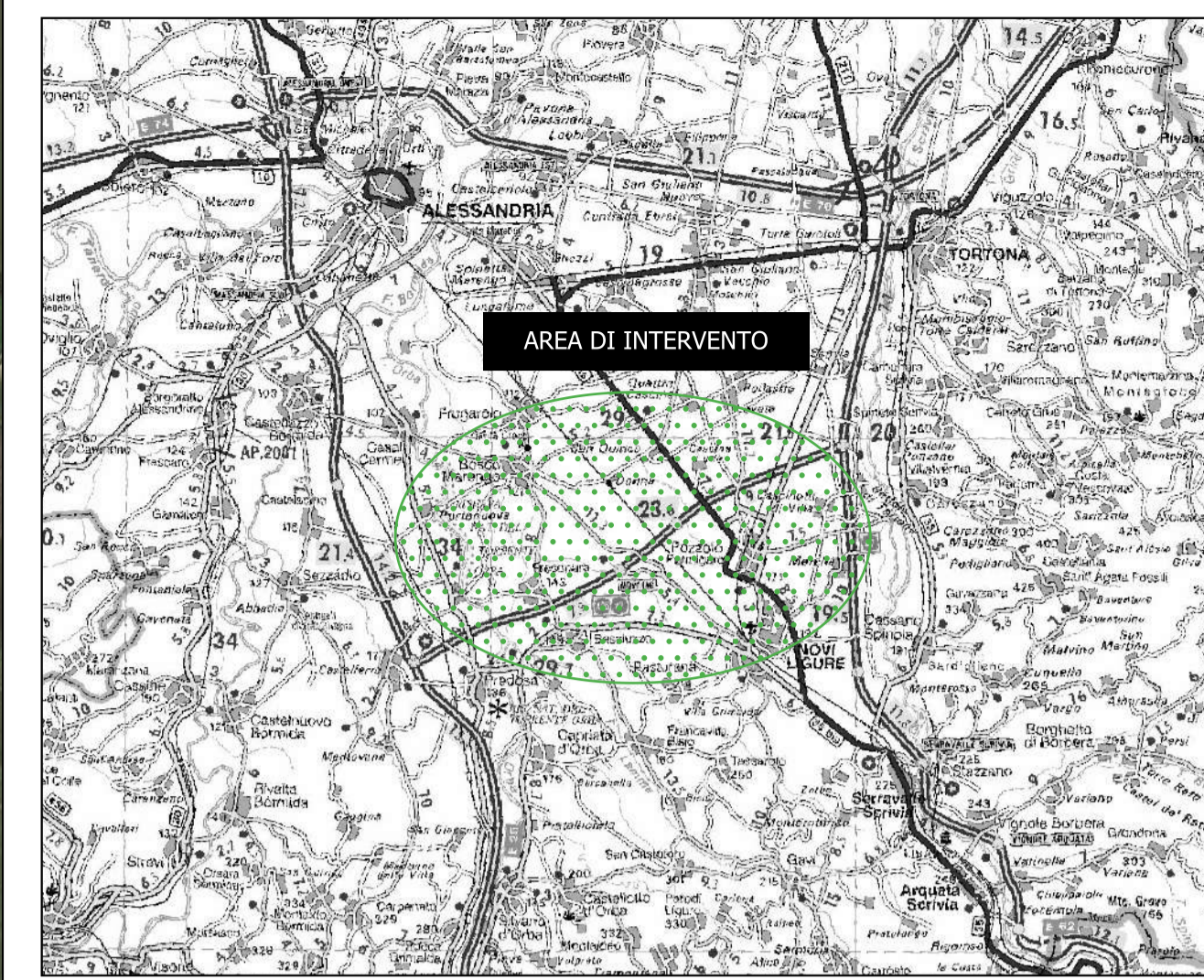

Legenda:

- Impianto di rete per la connessione
- Nuovi raccordi aerei linea Vignole-Casanova 220 kV
- Opere esistenti
- Vignole-Casanova 220 kV
- Art. 142 D.lgs. 42/04
- let.c) Corpi idrici vincolati
- ▨ let.c) Fascia di 150 m da sponde e argini corpi idrici vincolati
- let.f) Parchi e riserve nazionali o regionali
- let.g) Territori coperti da foreste e boschi
- let.h) Zone gravate da usi civici
- let.i) Zone umide
- Areali
- Lineari
- let.m) Zone di interesse archeologico

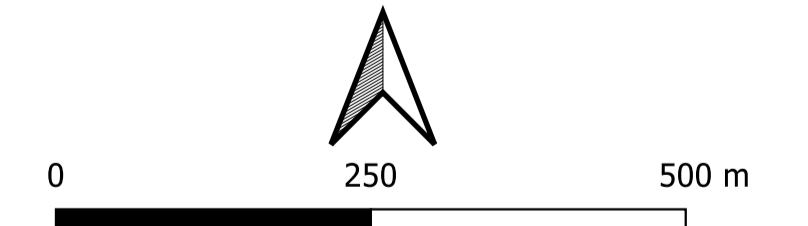

Timbro Realizzato da L'Orma S.p.A. Via R. Galilei, 8, 20148 Milano Tel. 02/50320200 - Fax 02/50320210 PEC: info@lorma.com - mail: info@lorma.com	Note di revisione																																							
	00	29/09/23	Progetto definitivo	LB	VDA																																			
Proprietario Renantis Italia S.p.A. Viale Monza 259, 20138 Milano www.renantis.com - tel. 02/94331 Sede legale - Corso Italia 3, 20122 Milano	REV	DATA	DESCRIZIONE	PREP	APPR																																			
	Titolo tavola T.13 PPR tav. 02 - Beni paesaggistici																																							
Nome file 21042 PZZ - GIS.ggs	Formato A1	Scala 1:6'000																																						
Note	<table border="1"> <tr> <td>PROGRESSIVO</td> <td>CODICE</td> <td>PROGETTO</td> <td>PROCELTURA</td> <td>TRAC.</td> <td>TAVOLA</td> <td>REVISIONE</td> </tr> <tr> <td>2</td> <td>1</td> <td>0</td> <td>4</td> <td>2</td> <td>PZZ</td> <td>S</td> </tr> <tr> <td></td> <td></td> <td></td> <td></td> <td></td> <td>A</td> <td>T</td> </tr> <tr> <td></td> <td></td> <td></td> <td></td> <td></td> <td>0</td> <td>13f</td> </tr> <tr> <td></td> <td></td> <td></td> <td></td> <td></td> <td>0</td> <td>0</td> </tr> </table>					PROGRESSIVO	CODICE	PROGETTO	PROCELTURA	TRAC.	TAVOLA	REVISIONE	2	1	0	4	2	PZZ	S						A	T						0	13f						0	0
PROGRESSIVO	CODICE	PROGETTO	PROCELTURA	TRAC.	TAVOLA	REVISIONE																																		
2	1	0	4	2	PZZ	S																																		
					A	T																																		
					0	13f																																		
					0	0																																		
<small>Le informazioni contenute in questo documento appartengono al Proprietario. Il documento deve essere utilizzato esclusivamente dal Destinatario in ragione alle finalità per le quali è stato ricevuto. È vietata qualsiasi forma di riproduzione o divulgazione senza l'esplicito consenso del Proprietario.</small>																																								

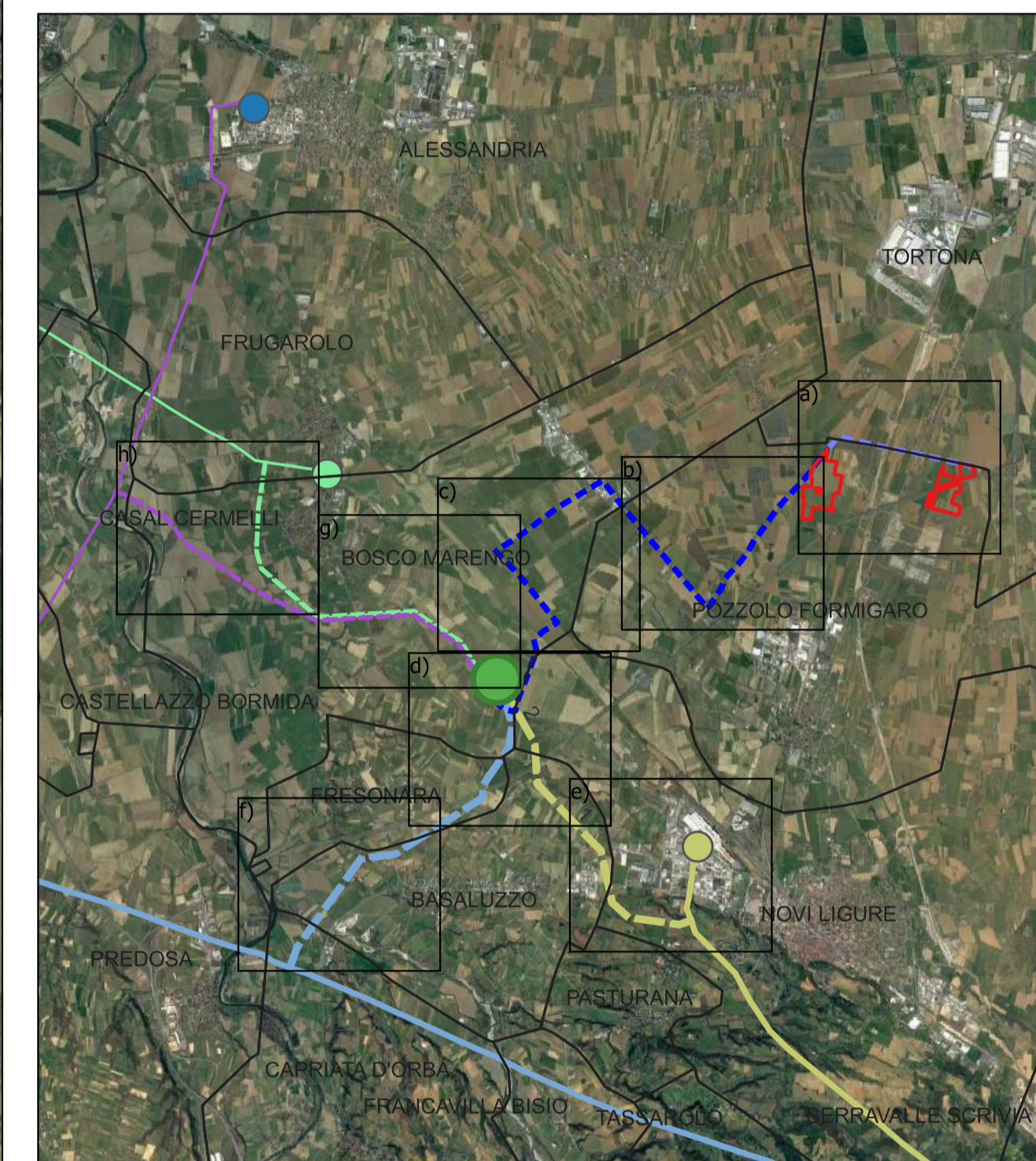
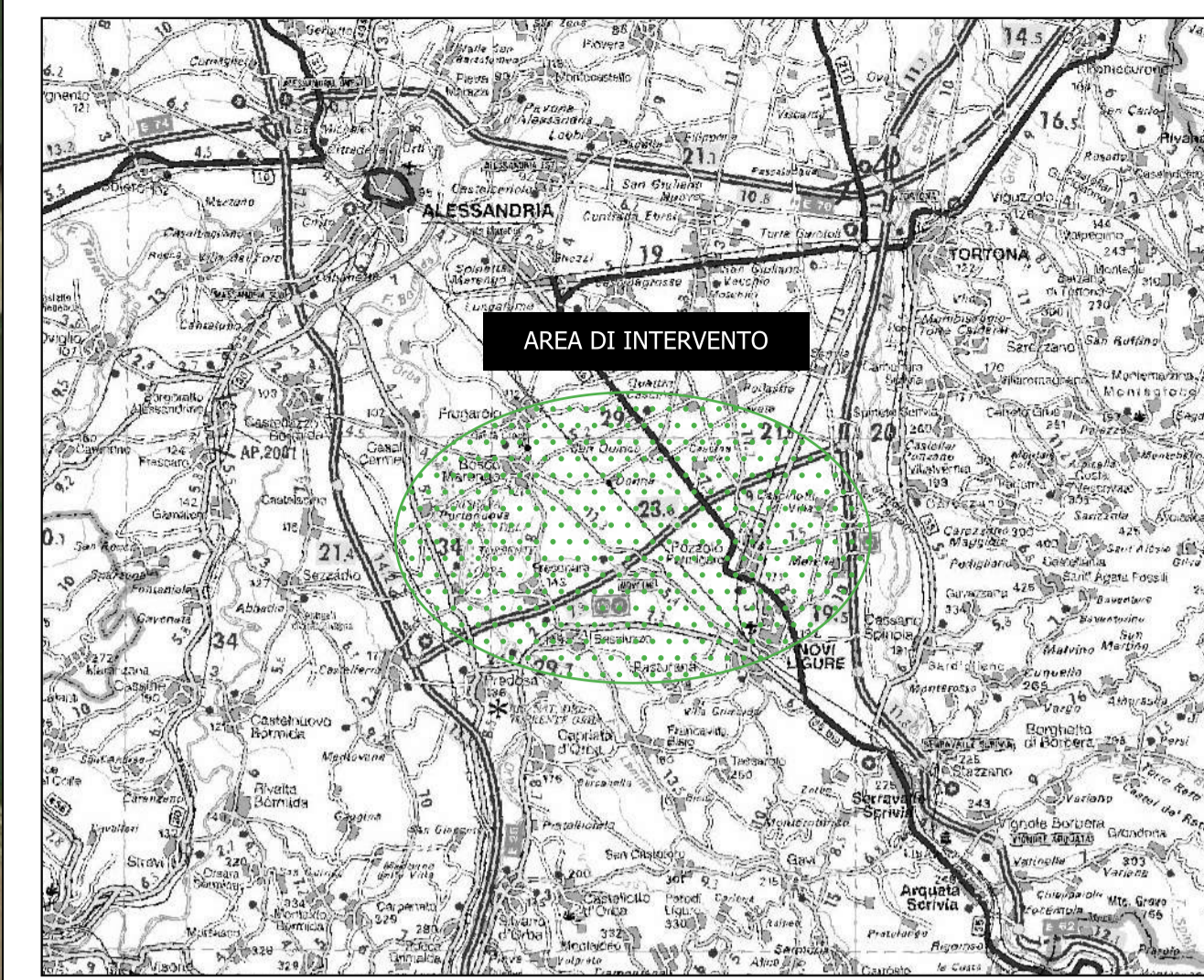

Legenda:

- Impianto di rete per la connessione
- - - Nuovi raccordi aerei linea Spinetta-Sezzadio 132 kV
 - - - Nuovi raccordi aerei linea Aulara-Frugarolo 132 kV
- Art. 142 D.lgs. 42/04
- let.c) Corpi idrici vincolati
 - ▨ let.c) Fascia di 150 m da sponde e argini corpi idrici vincolati
 - let.g) Territori coperti da foreste e boschi
 - let.h) Zone gravate da usi civici
- let.i) Zone umide
- ▭ Areali
 - Lineari

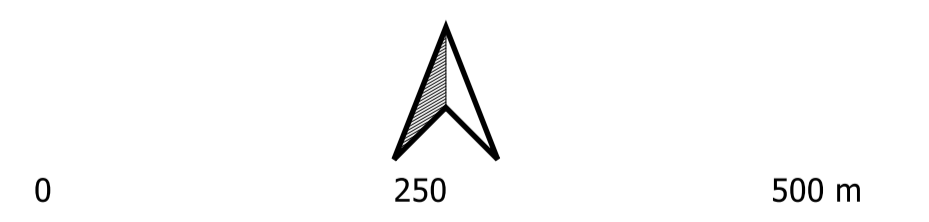

Timbro 	Realizzato da via R. Galilei, 20148 Milano tel. 02/8032026 - fax 02/8032150 PEC: info@pac-tema.it - mail: info@tema.it	Note di revisione				
		00	29/09/23	Progetto definitivo	LB	VDA
Proprietario Renantis Italia S.p.A. Viale Monza 259, 20126 Milano www.renantis.com - tel. 02/84331 Sede legale: Corso Italia 3, 20122 Milano		REV	DATA	DESCRIZIONE	PREP	APPR
Progetto Impianto fotovoltaico con agricoltura integrata "La Grallina" Pozzolo Formigaro (AL)		Titolo tavola T.13 PPR tav. 02 - Beni paesaggistici				
Nome file 21042 PZZ - GIS.ggs	Formato A1	Scala 1:5'000	CODICE PROGETTO PROCEDURA TRP TAVOLA REVISIONE 2 1 0 4 2 P Z Z S A T 0 13g 0 0			
Note Le informazioni contenute in questo documento appartengono al Proprietario. Il documento deve essere utilizzato esclusivamente dal Destinatario in relazione alle finalità per le quali è stato ricevuto. È vietata qualsiasi forma di riproduzione o divulgazione senza l'esplicito consenso del Proprietario.						

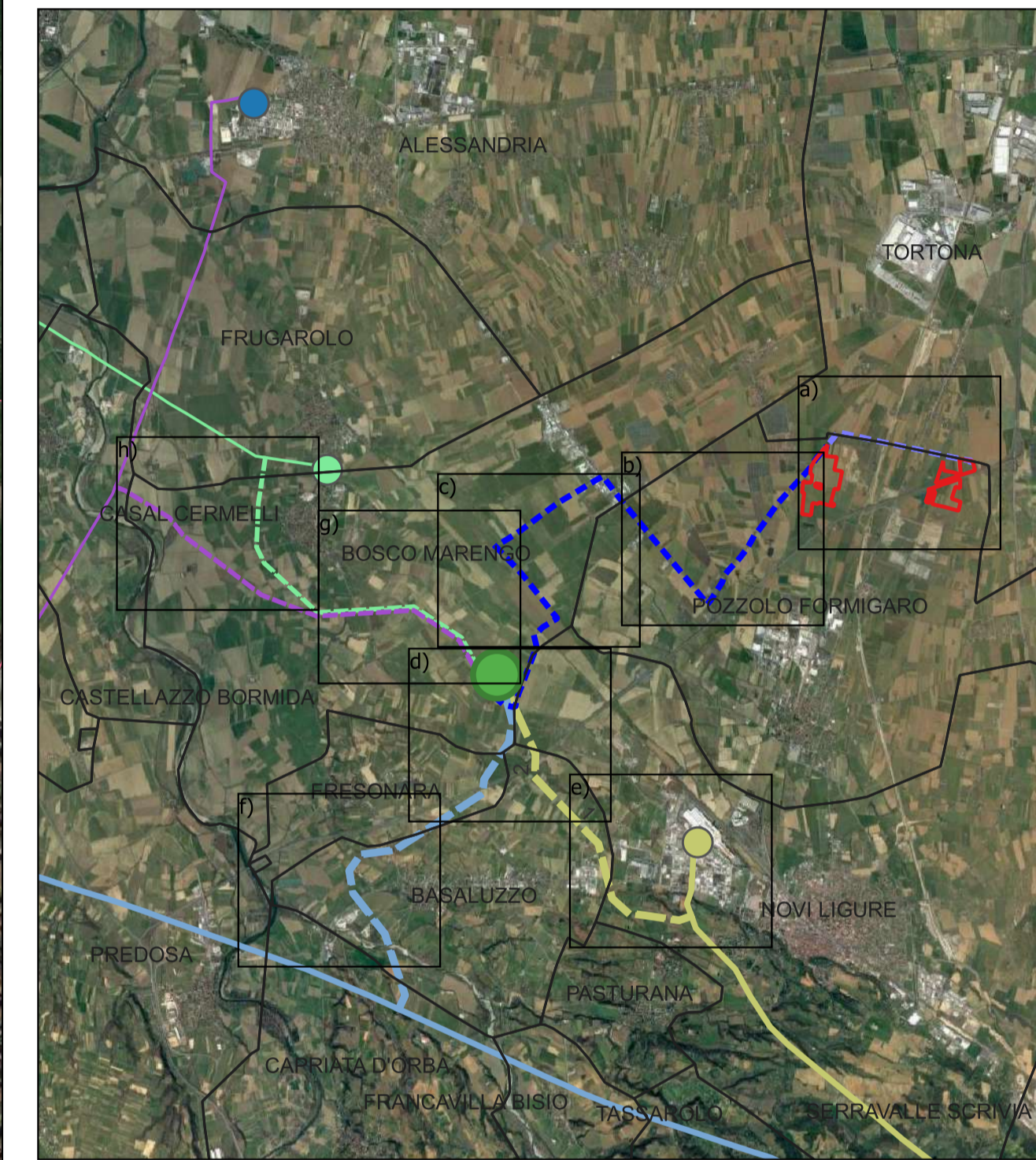
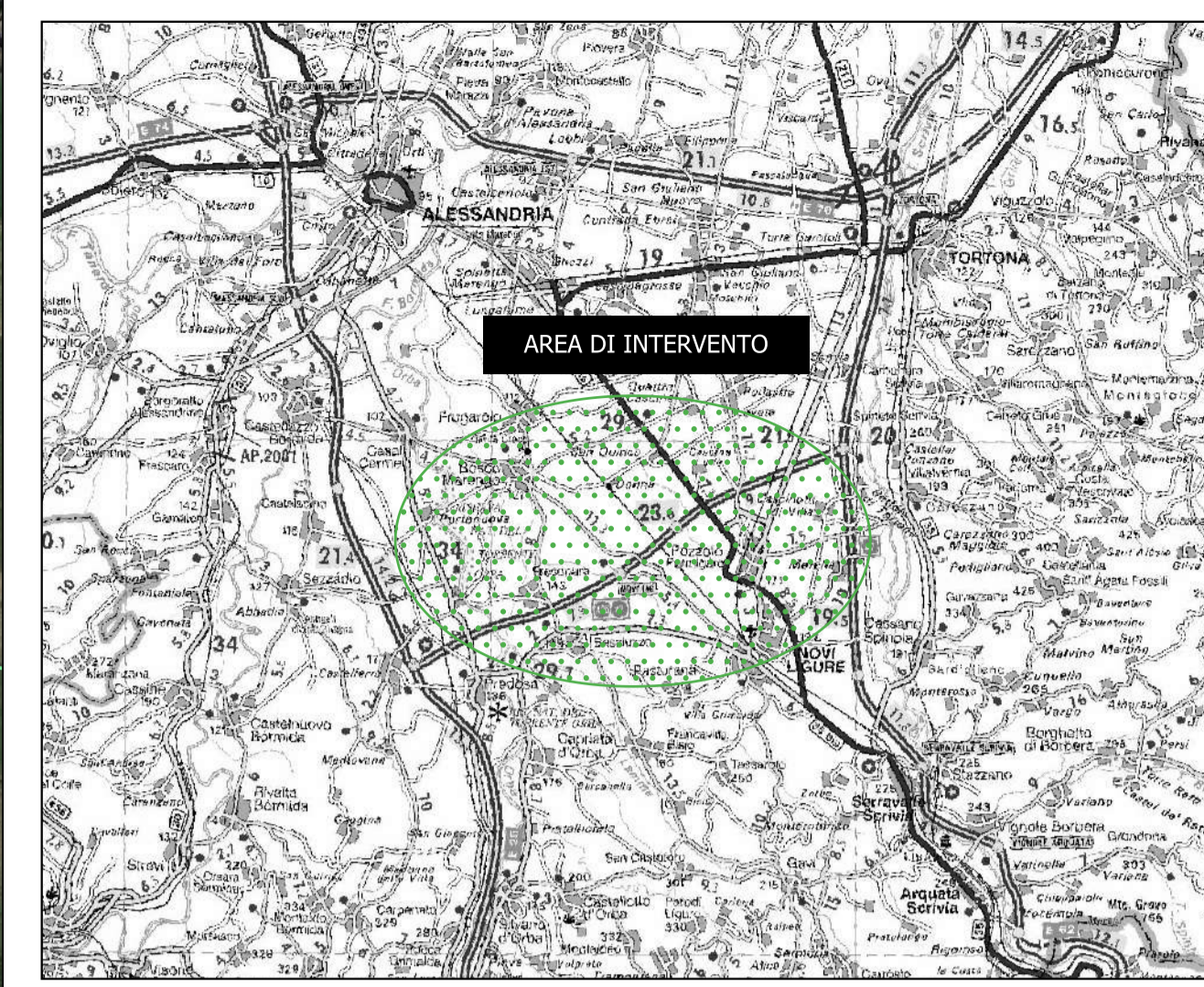

Legenda:

- Impianto di rete per la connessione
- - - Nuovi raccordi aerei linea Spinetta-Sezzadio 132 kV
- - - Nuovi raccordi aerei linea Aulara-Frugarolo 132 kV
- Opere esistenti
- Spinetta-Sezzadio 132 kV
- Aulara-Frugarolo 132 kV
- Art. 142 D.lgs. 42/04
- let.c) Corpi idrici vincolati
- ▨ let.c) Fascia di 150 m da sponde e argini corpi idrici vincolati
- ▨ let.f) Parchi e riserve nazionali o regionali
- ▨ let.g) Territori coperti da foreste e boschi
- let.i) Zone umide
- ▨ Areali
- ▨ Lineari

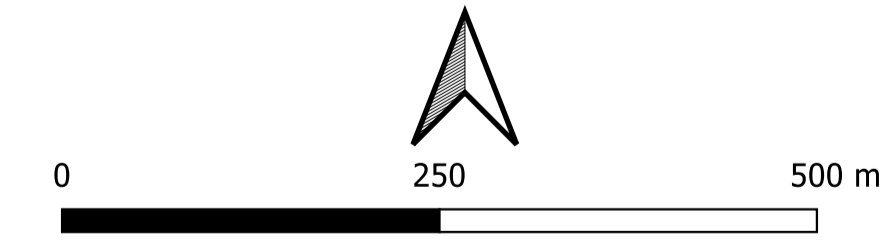

Timbro 	Realizzato da via R. Galilei, 8, 20148 Milano tel. 02/58320200 - fax 02/58320210 PEC: info@pec.l'ingegneria.it - mail: info@l'ingegneria.it	Note di revisione				
		00	29/09/23	Progetto definitivo	LB	VDA
Proprietario Viale Monza 259, 20126 Milano www.renantis.com - tel. 02/81331 Sede legale - Corso Italia 3, 20122 Milano		REV	DATA	DESCRIZIONE	PREP	APPR
Progetto Impianto fotovoltaico con agricoltura integrata "La Grallina" Pozzolo Formigaro (AL)		Titolo tavola T.13 PPR tav. 02 - Beni paesaggistici				
Nome file 21042_PZZ - GIS.ggs	Formato A1	Scala 1:5'000	CODICE PROGRESSIVO PROGETTO PROCEDURA TIPO TAVOLA REVISIONE 2 1 0 4 2 P Z S A T 0 13 0 0			
Note Le informazioni contenute in questo documento appartengono al Proprietario. Il documento deve essere utilizzato esclusivamente dal Destinatario in ragione della fiducia per le quali è stato ricevuto. E' vietata qualsiasi forma di riproduzione o divulgazione senza l'esplicito consenso del Proprietario.						