

- Legenda:**
- Area di impianto
 - Confini catastali
 - Layout
 - Moduli fotovoltaici
 - Recinzione area di impianto
 - Viabilità interna
 - Filari nocciolato
 - Impianto di utenza per la connessione
 - Cavidotto 36 kV interconnessione lotti Est e Ovest
 - Cavidotto 36 kV di connessione alla Stazione Elettrica

Timbro Proprietario Renantis Viale Monza 259, 20126 Milano www.renantis.com - tel. 02/84331 Sede legale - Corso Italia 3, 20122 Milano	Realizzato da Loms Via R. Galilei, 20148 Milano tel. 02/84331204 - fax 02/84331510 PEC: info@loms.com - mail: info@lomsweb.it	Note di revisione																																
	Progetto Impianto fotovoltaico con agricoltura integrata "La Qualitona" Pozzolo Formigaro (AL)	Formato A1	Scala 1:5'000	Titolo tavola T.15 Inquadramento su PPR - Tav.04 Componenti naturalistico-ambientali																														
Nome file 21042_PZZ - GIS.ogs	<table border="1"> <thead> <tr> <th>PROGRESSIVO</th> <th>PROGETTO</th> <th>PROCEDURA</th> <th>TRACCE</th> <th>TAVOLE</th> <th>REVISIONI</th> </tr> </thead> <tbody> <tr> <td>2</td> <td>1</td> <td>0</td> <td>4</td> <td>2</td> <td>PZZ</td> </tr> <tr> <td>2</td> <td>1</td> <td>0</td> <td>4</td> <td>2</td> <td>SAS</td> </tr> <tr> <td>2</td> <td>1</td> <td>0</td> <td>4</td> <td>2</td> <td>AT015a</td> </tr> <tr> <td>2</td> <td>1</td> <td>0</td> <td>4</td> <td>2</td> <td>00</td> </tr> </tbody> </table>				PROGRESSIVO	PROGETTO	PROCEDURA	TRACCE	TAVOLE	REVISIONI	2	1	0	4	2	PZZ	2	1	0	4	2	SAS	2	1	0	4	2	AT015a	2	1	0	4	2	00
PROGRESSIVO	PROGETTO	PROCEDURA	TRACCE	TAVOLE	REVISIONI																													
2	1	0	4	2	PZZ																													
2	1	0	4	2	SAS																													
2	1	0	4	2	AT015a																													
2	1	0	4	2	00																													

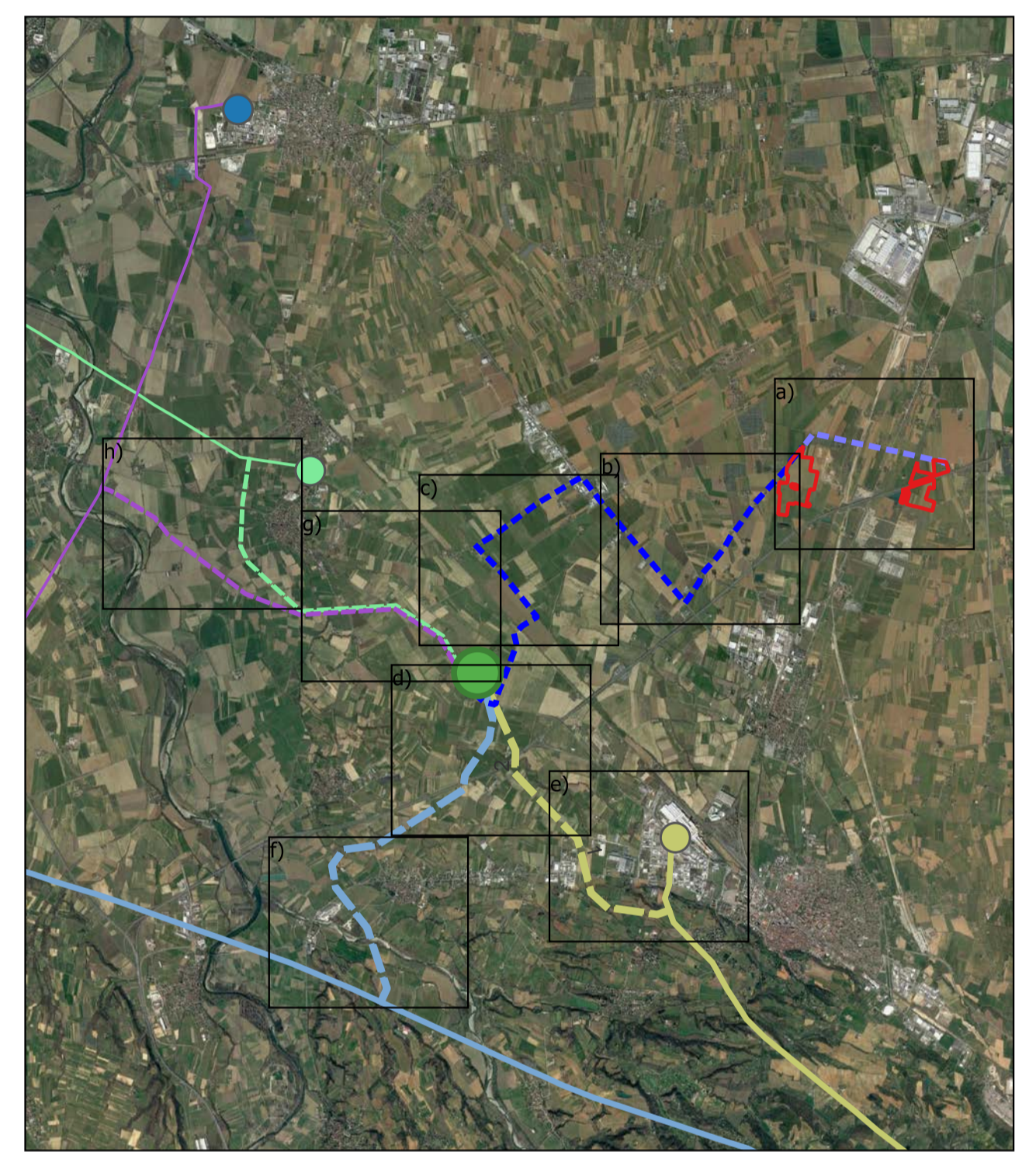

- Legenda:**
- Impianto di utenza per la connessione
 - Cavidotto 36 kV di connessione alla Stazione Elettrica
 - PPR tav.P4 - Componenti del paesaggio
 - Componenti naturalistico-ambientali
 - Zona fluviale interna
 - Territori a prevalente copertura boscata
 - Aree non montane a diffusa presenza di siepi e filari
 - Aree di elevato interesse agronomico

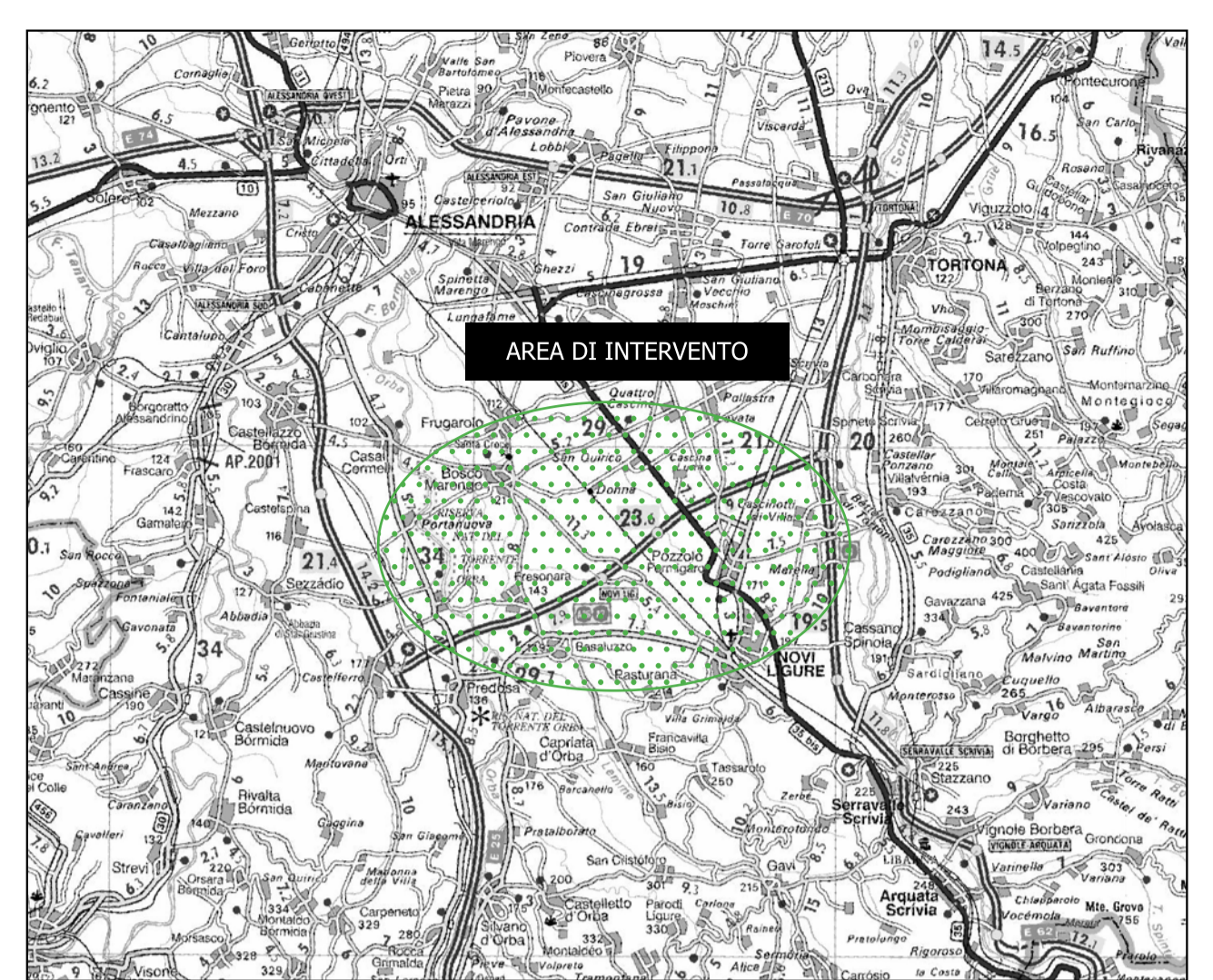
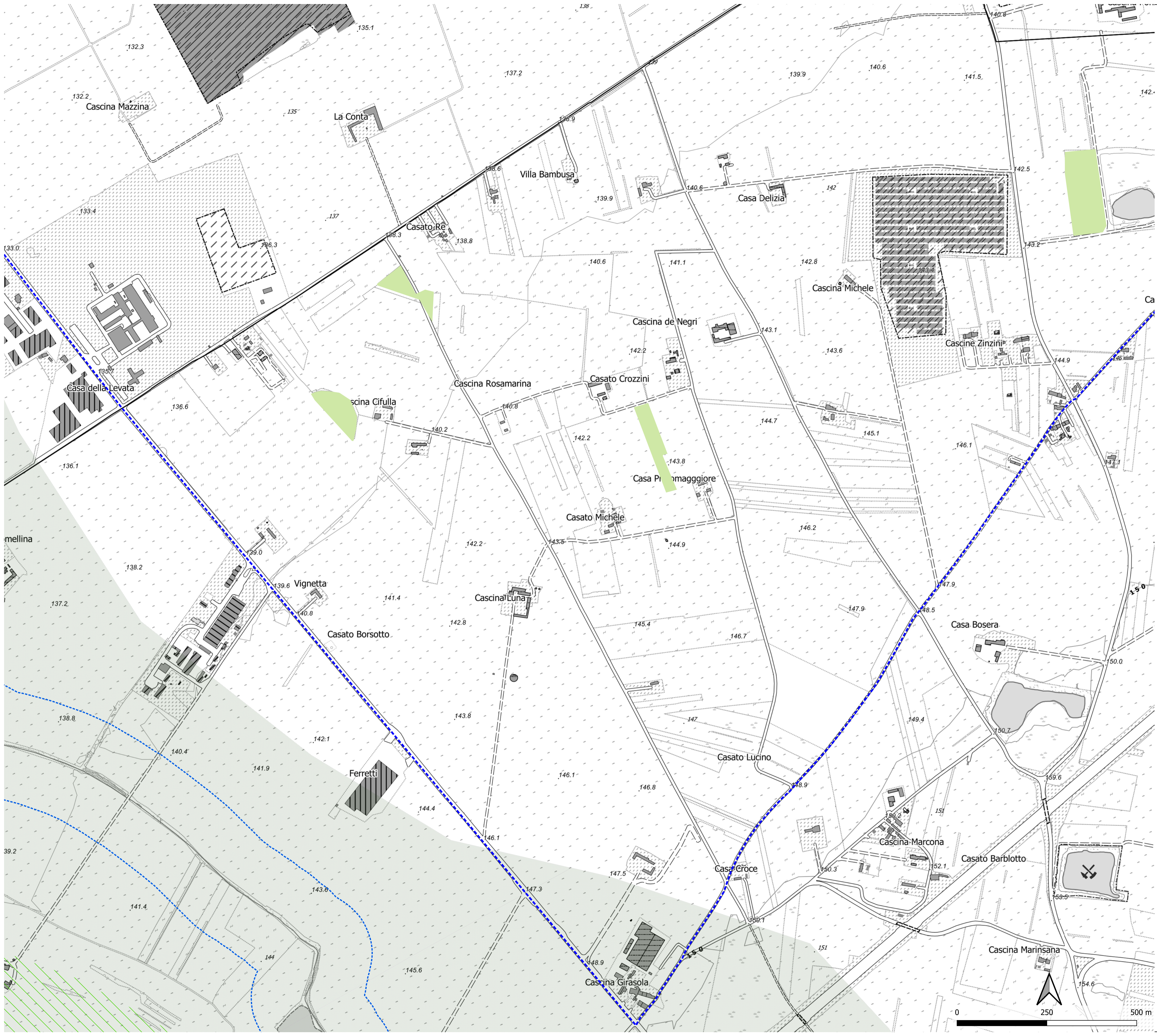

Timbro 	Note di revisione <table border="1"> <tr> <td> </td> <td> </td> <td> </td> <td> </td> </tr> <tr> <td>00</td> <td>29/09/23</td> <td>Progetto definitivo</td> <td>LB VDA</td> </tr> <tr> <td>REV</td> <td>DATA</td> <td>DESCRIZIONE</td> <td>PREP APPR</td> </tr> </table>								00	29/09/23	Progetto definitivo	LB VDA	REV	DATA	DESCRIZIONE	PREP APPR
00	29/09/23	Progetto definitivo	LB VDA													
REV	DATA	DESCRIZIONE	PREP APPR													
Progetto Impianto fotovoltaico con agricoltura integrata "La Grallina" Pozzolo Formigaro (AL)	Titolo tavola T.15 Inquadramento su PPR - Tav.04 Componenti naturalistico-ambientali															
Nome file 21042_PZZ - GIS.ogs	Formato A1	Scala 1:5'000	<table border="1"> <tr> <td>PROGRESSIVO</td> <td>PROGETTO</td> <td>PROCEDURA</td> <td>TRACCE</td> <td>TAVOLA</td> <td>REVISIONE</td> </tr> <tr> <td>2</td> <td>1</td> <td>0</td> <td>4</td> <td>2</td> <td>PZZ - S - A - T - 015b - 00</td> </tr> </table>		PROGRESSIVO	PROGETTO	PROCEDURA	TRACCE	TAVOLA	REVISIONE	2	1	0	4	2	PZZ - S - A - T - 015b - 00
PROGRESSIVO	PROGETTO	PROCEDURA	TRACCE	TAVOLA	REVISIONE											
2	1	0	4	2	PZZ - S - A - T - 015b - 00											
Note Le informazioni contenute in questo documento appartengono al Proprietario. Il documento deve essere utilizzato esclusivamente dal Destinatario in relazione alle finalità per le quali è stato ricevuto. È vietata qualsiasi forma di riproduzione o di pubblicazione senza l'esplicito consenso del Proprietario.																

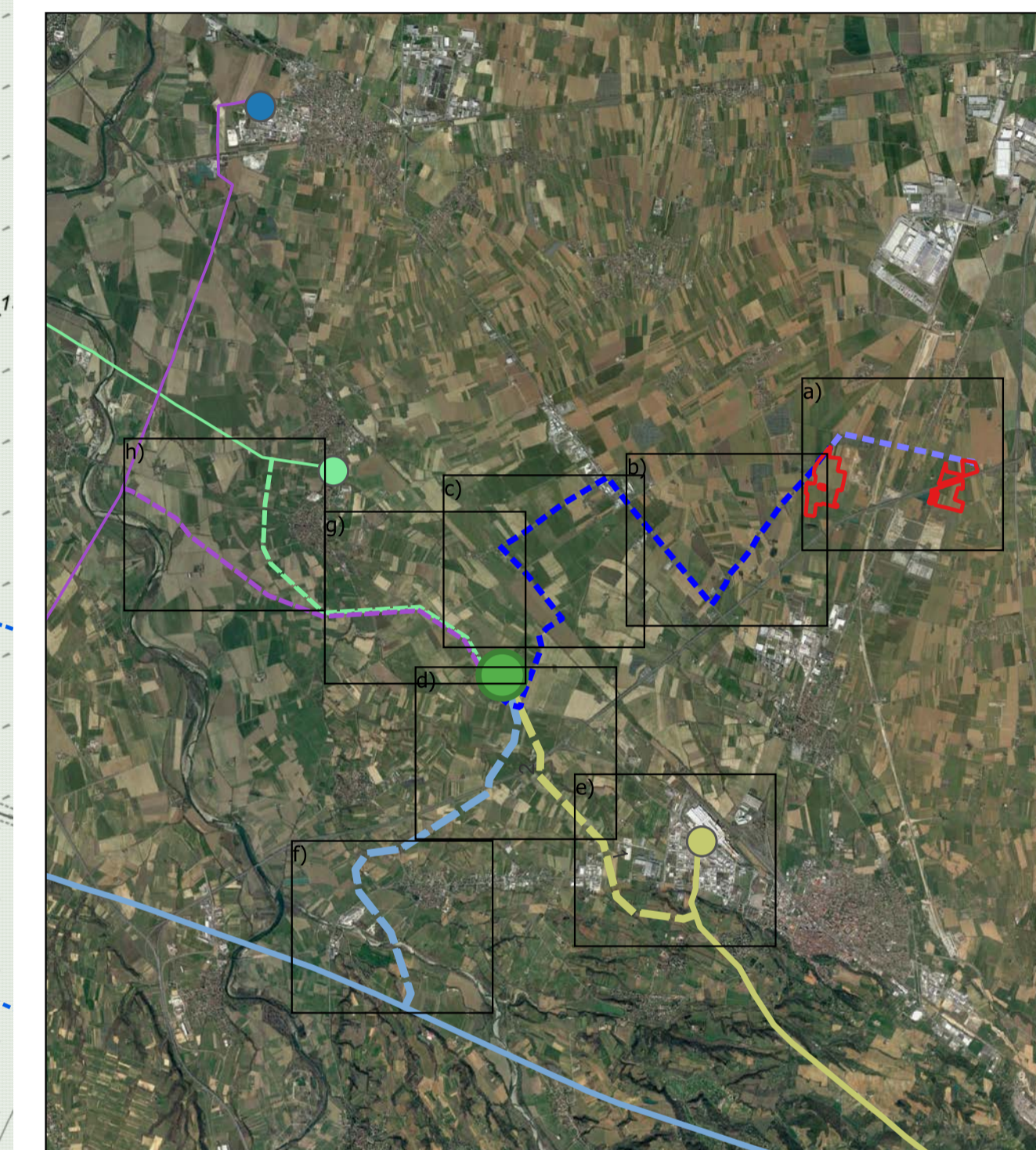
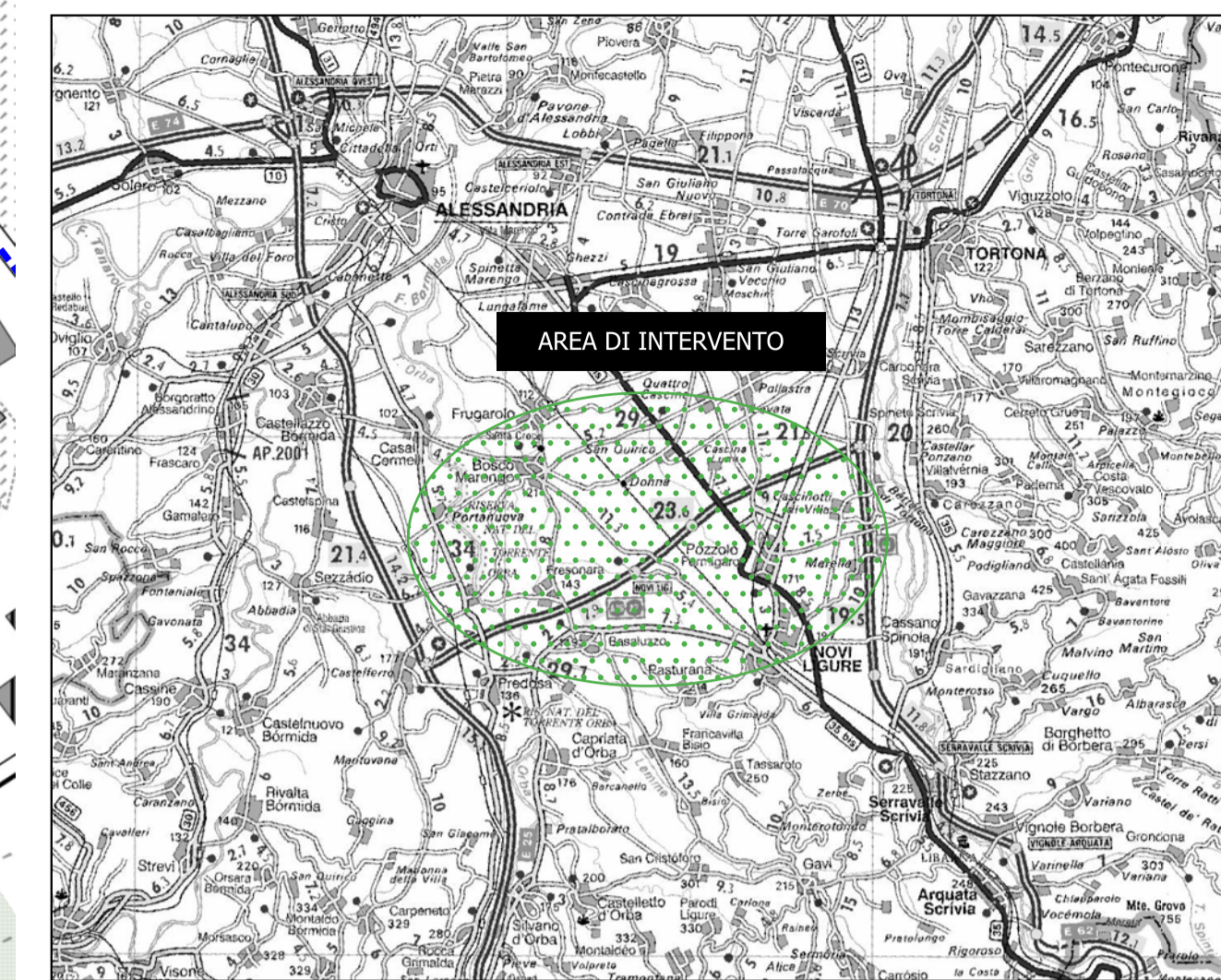
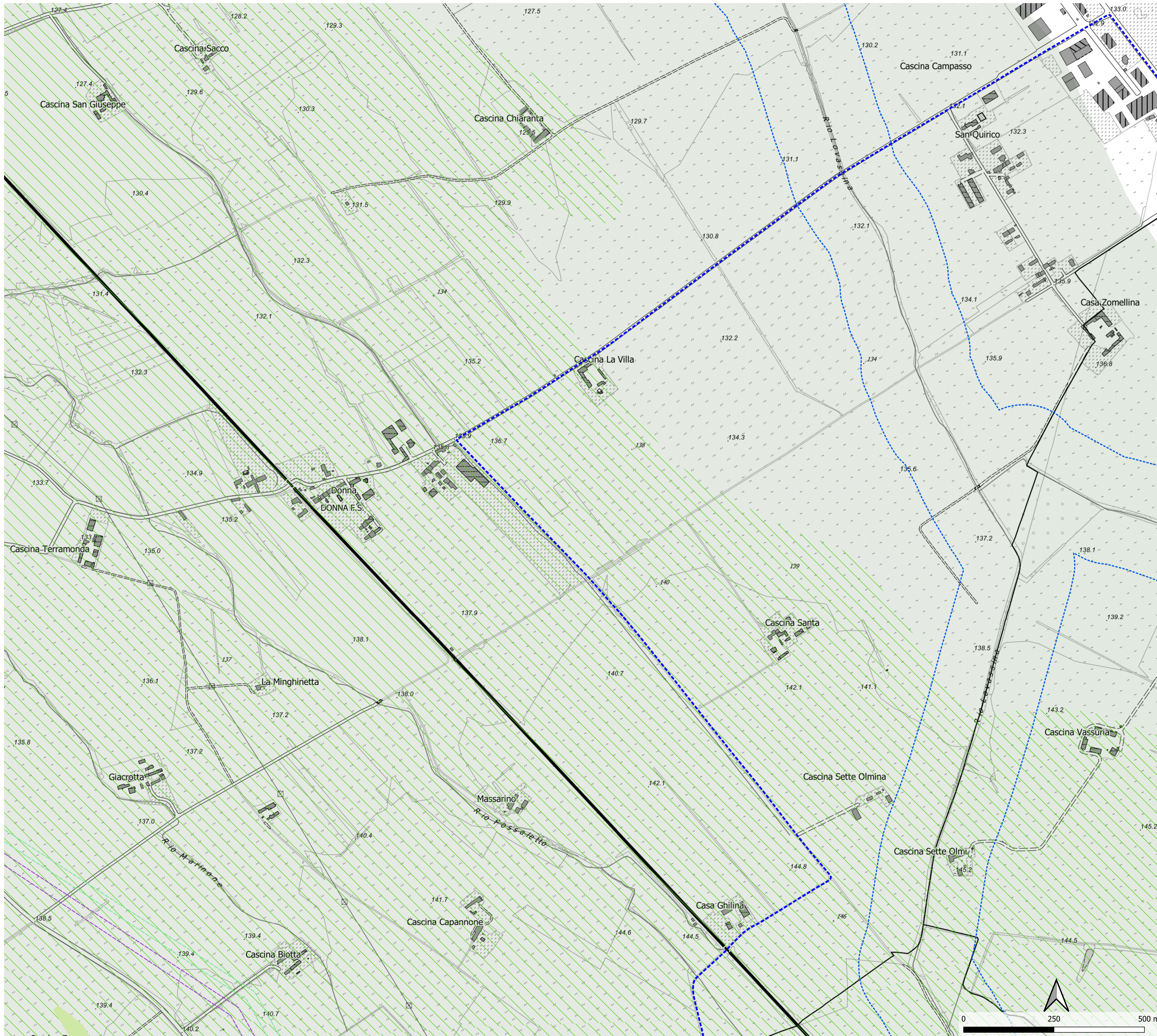

Legenda:

- Impianto di utenza per la connessione
- Cavidotto 36 kV di connessione alla Stazione Elettrica
- Impianto di rete per la connessione
- Nuovi raccordi aerei linea Spinetta-Sezzadio 132 kV
- Nuovi raccordi aerei linea Aulara-Frugarolo 132 kV
- PPR tav.P4 - Componenti del paesaggio
- Componenti naturalistico-ambientali
- Zona fluviale interna
- Territori a prevalente copertura boscata
- Aree non montane a diffusa presenza di siepi e filari
- Aree di elevato interesse agronomico

Timbro Realizzato da LOM S.p.A. Via R. Galilei, 8, 20148 Milano Tel. 02/801204 - Fax 02/8013150 PEC: info@pec.lom.it - mail: info@lomisweb.it Proprietario Renantis Viale Monza 255, 20126 Milano www.renantis.com - tel. 02/843131 Sede legale - Corso Dada 3, 20122 Milano	Note di revisione				
	00	29/09/23	Progetto definitivo	LB	VDA
PROGETTO	PROCEDURA	IMP. DOC.	TAVOLA	REVISIONE	
2	1	0	4	2	PZZSATA1015c00
Note Le informazioni contenute in questo documento appartengono al Proprietario. Il documento deve essere utilizzato esclusivamente dal Destinatario in relazione alle finalità per le quali è stato ricevuto. E' vietata qualsiasi forma di riproduzione o divulgazione senza l'esplicito consenso del Proprietario.					

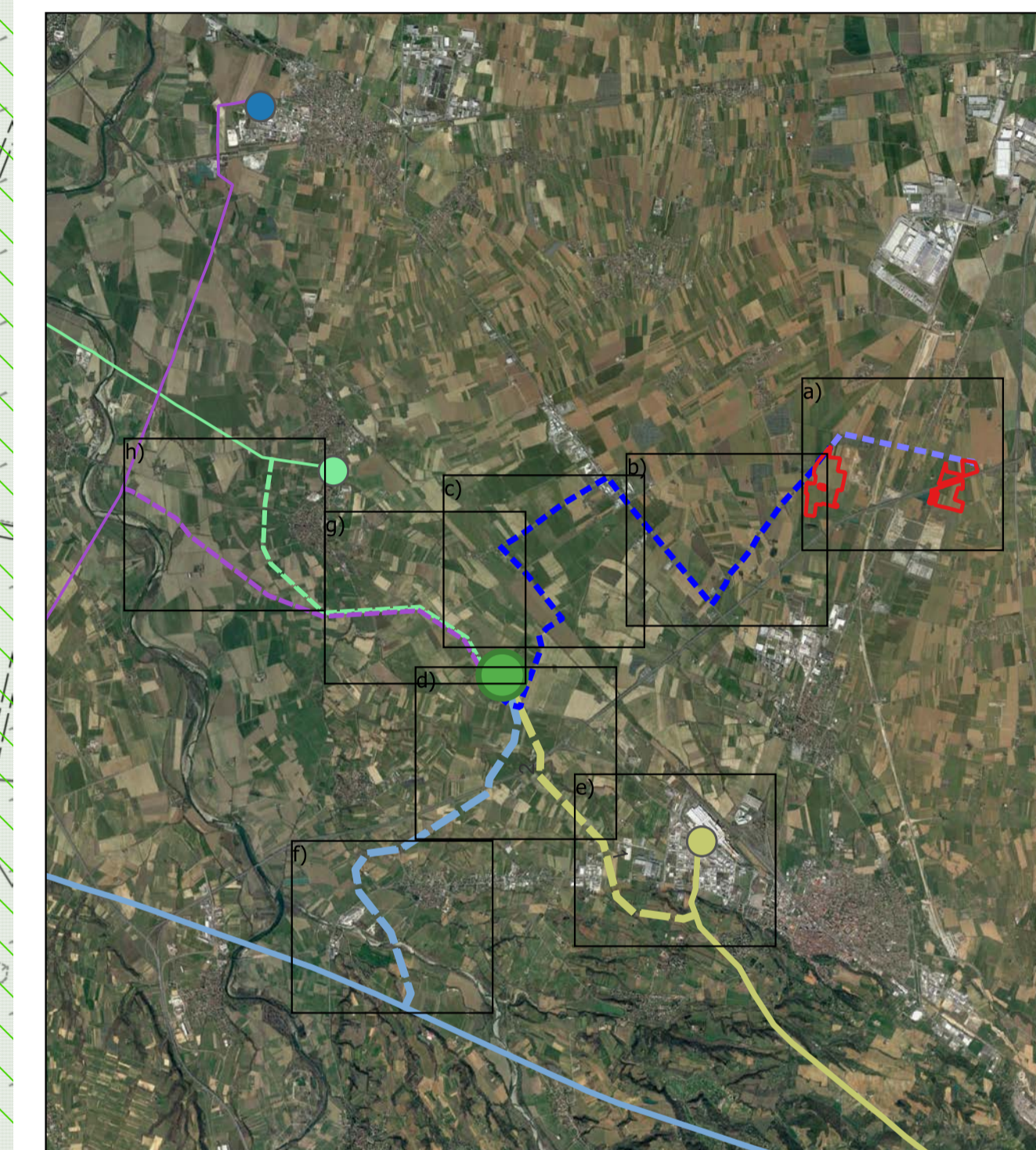
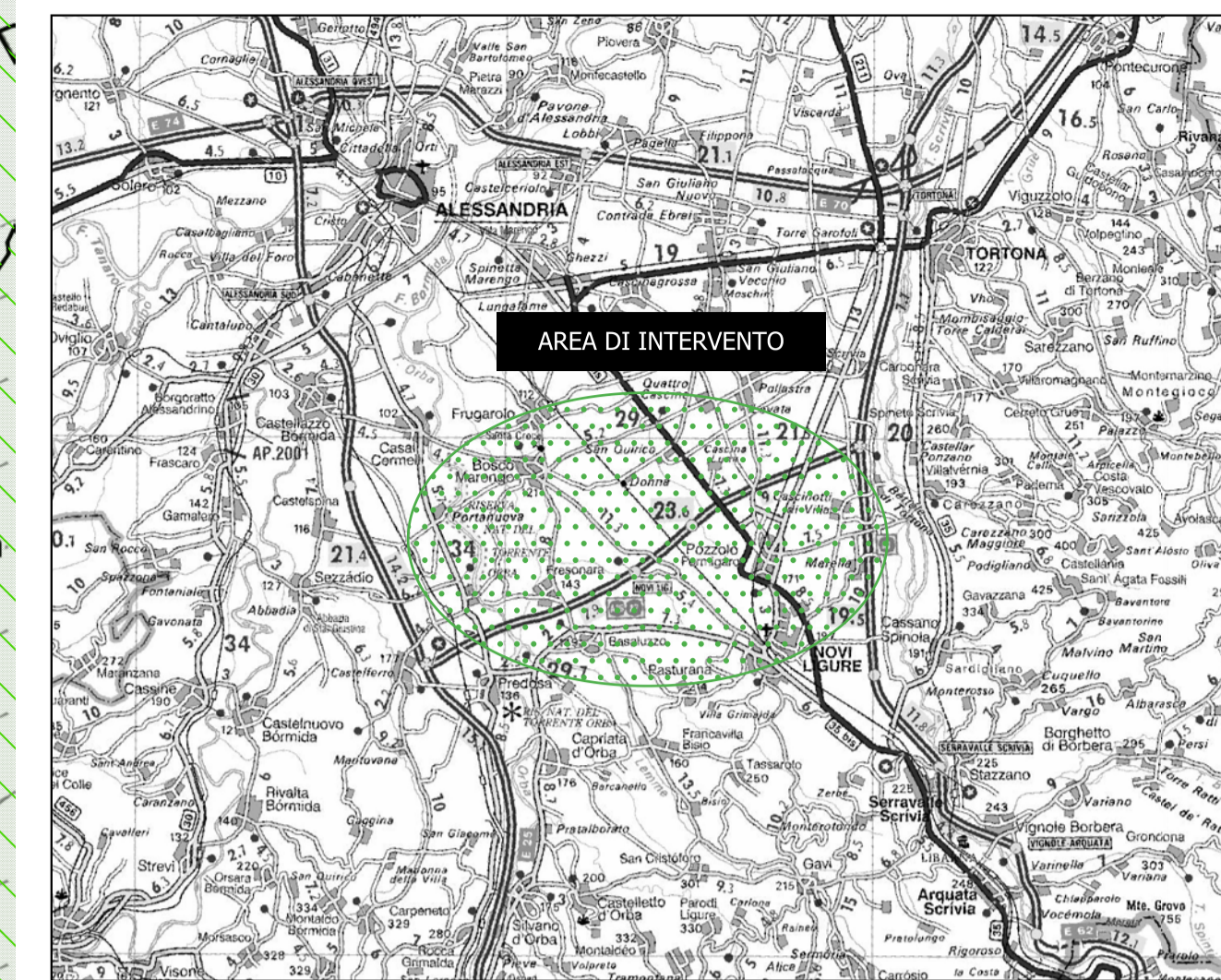
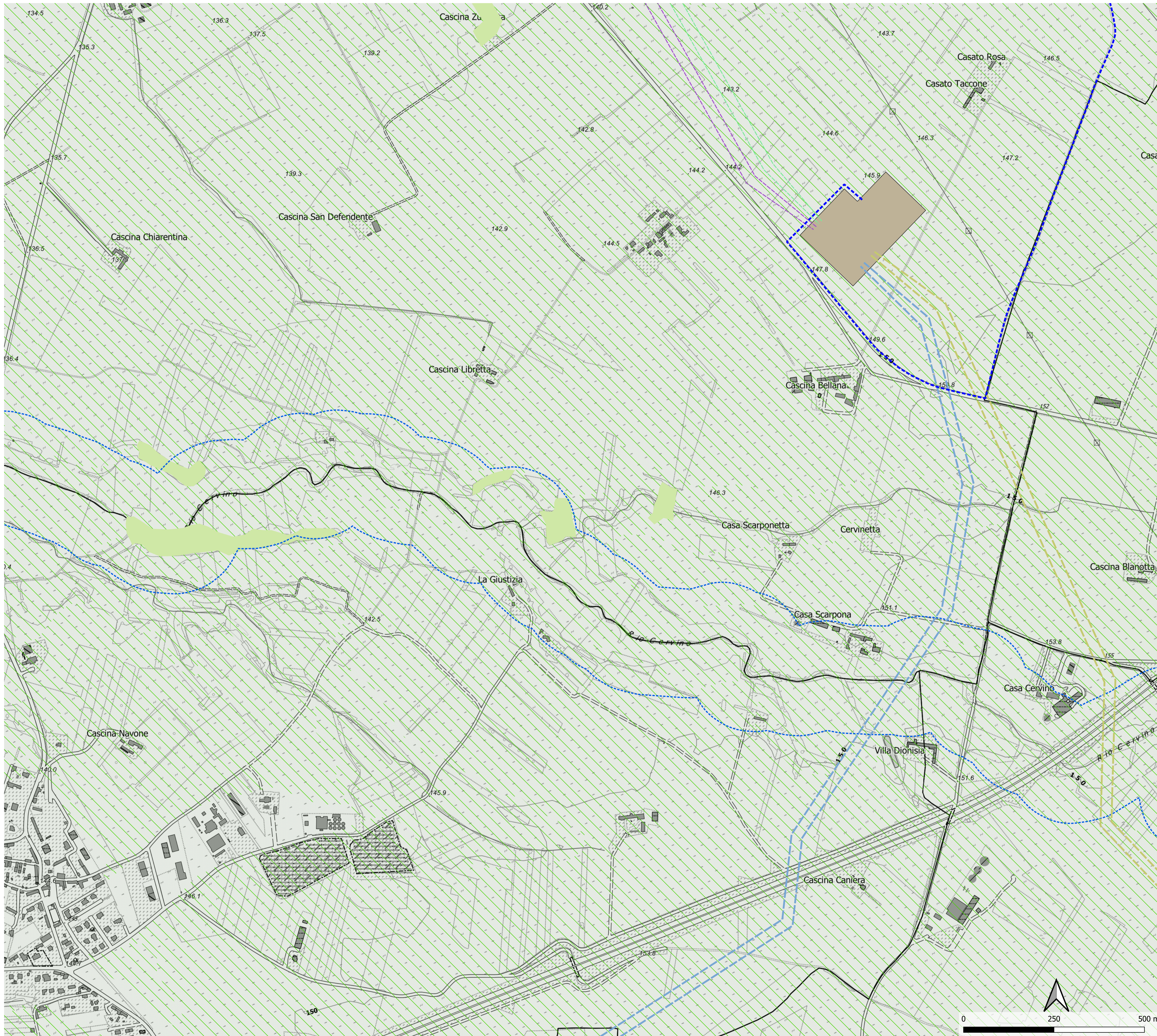

- Legenda:**
- Impianto di utenza per la connessione
 - Cavidotto 36 kV di connessione alla Stazione Elettrica
 - Impianto di rete per la connessione
 - Nuovi raccordi aerei linea Vignole-Casanova 220 kV
 - Nuovi raccordi aerei linea Vignole-Ital Novi 220 kV
 - Nuovi raccordi aerei linea Spinetta-Sezzadio 132 kV
 - Nuovi raccordi aerei linea Aulara-Frugarolo 132 kV
 - Nuova Stazione Elettrica "Mandrino" 220/132/36 kV
 - PPR tav.P4 - Componenti del paesaggio
 - Componenti naturalistico-ambientali
 - Zona fluviale interna
 - Territori a prevalente copertura boscata
 - Aree non montane a diffusa presenza di siepi e filari
 - Aree di elevato interesse agronomico

Timbro Realizzato da RENANTIS Via R. Galvani, 20148 Milano Tel. 02/81221211 - Fax 02/81221215 PEC: info@pec.renantis.it - mail: info@renantis.it Proprietario Renantis Viale Monza 259, 20126 Milano www.renantis.com - tel. 02/81221211 Sede legale - Corso Saba 3, 20122 Milano	Note di revisione																						
	00	29/09/23	Progetto definitivo	LB	VDA																		
Progetto	REV	DATA	DESCRIZIONE	PREP	APPR																		
Nome file 21042 PZZ - GIS.ogs		Formato	A1	Scala	1:5'000																		
Titolo tavola T.15 Inquadramento su PPR - Tav.04 Componenti naturalistico-ambientali		<table border="1"> <tr> <td>PROGRESSIVO</td> <td>PROGETTO</td> <td>PROCEDURA</td> <td>TRD</td> <td>TAVOLA</td> <td>REVISIONE</td> </tr> <tr> <td>2</td> <td>1</td> <td>0</td> <td>4</td> <td>2</td> <td>PZZ</td> </tr> <tr> <td colspan="6" style="text-align: center;">S A T O 15 0 0</td> </tr> </table>				PROGRESSIVO	PROGETTO	PROCEDURA	TRD	TAVOLA	REVISIONE	2	1	0	4	2	PZZ	S A T O 15 0 0					
PROGRESSIVO	PROGETTO	PROCEDURA	TRD	TAVOLA	REVISIONE																		
2	1	0	4	2	PZZ																		
S A T O 15 0 0																							
Note Le informazioni contenute in questo documento appartengono al Proprietario. Il documento deve essere utilizzato esclusivamente dal Destinatario in relazione alle finalità per le quali è stato ricevuto. E' vietata qualsiasi forma di riproduzione o divulgazione senza l'esplicito consenso del Proprietario.																							

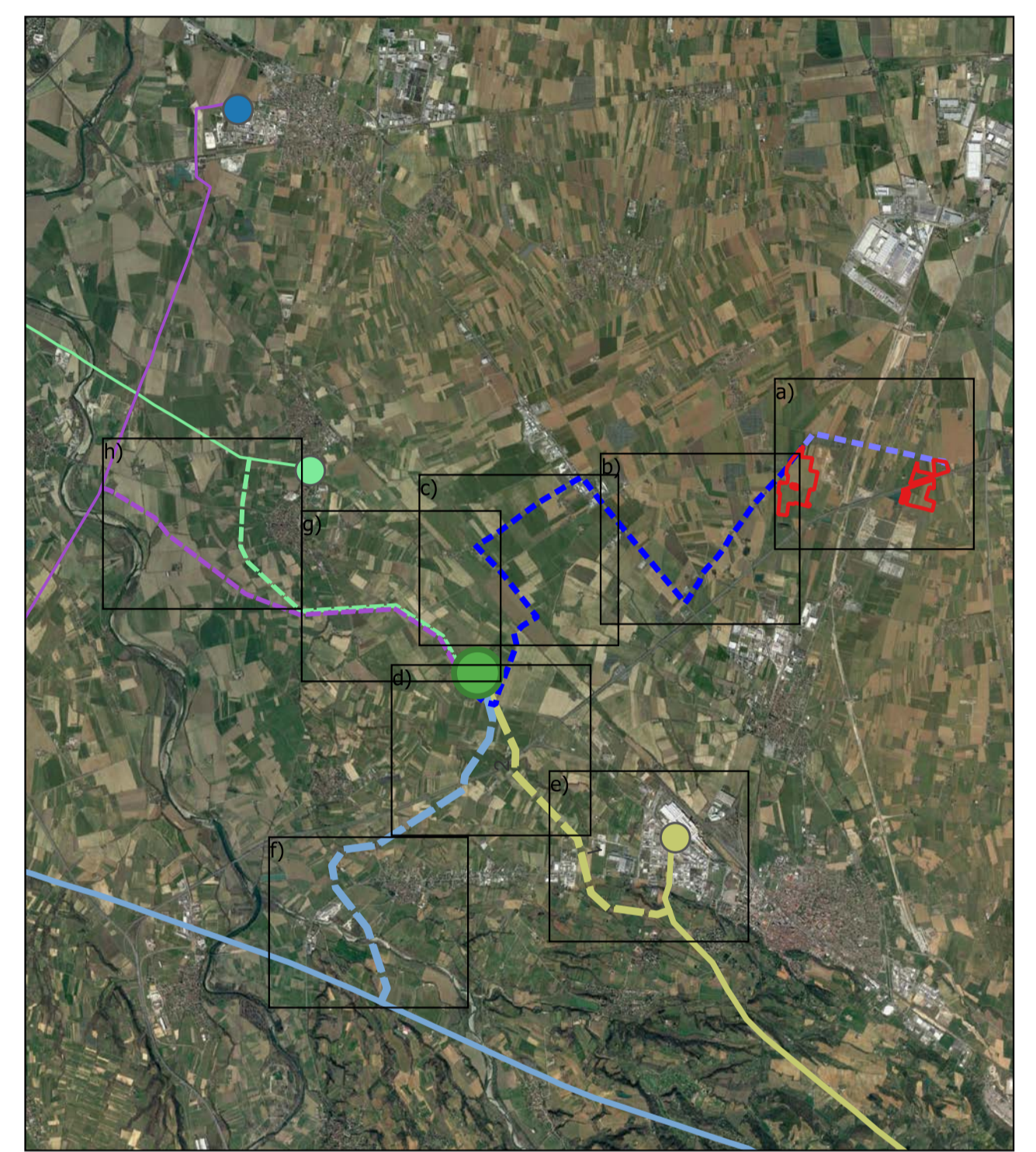
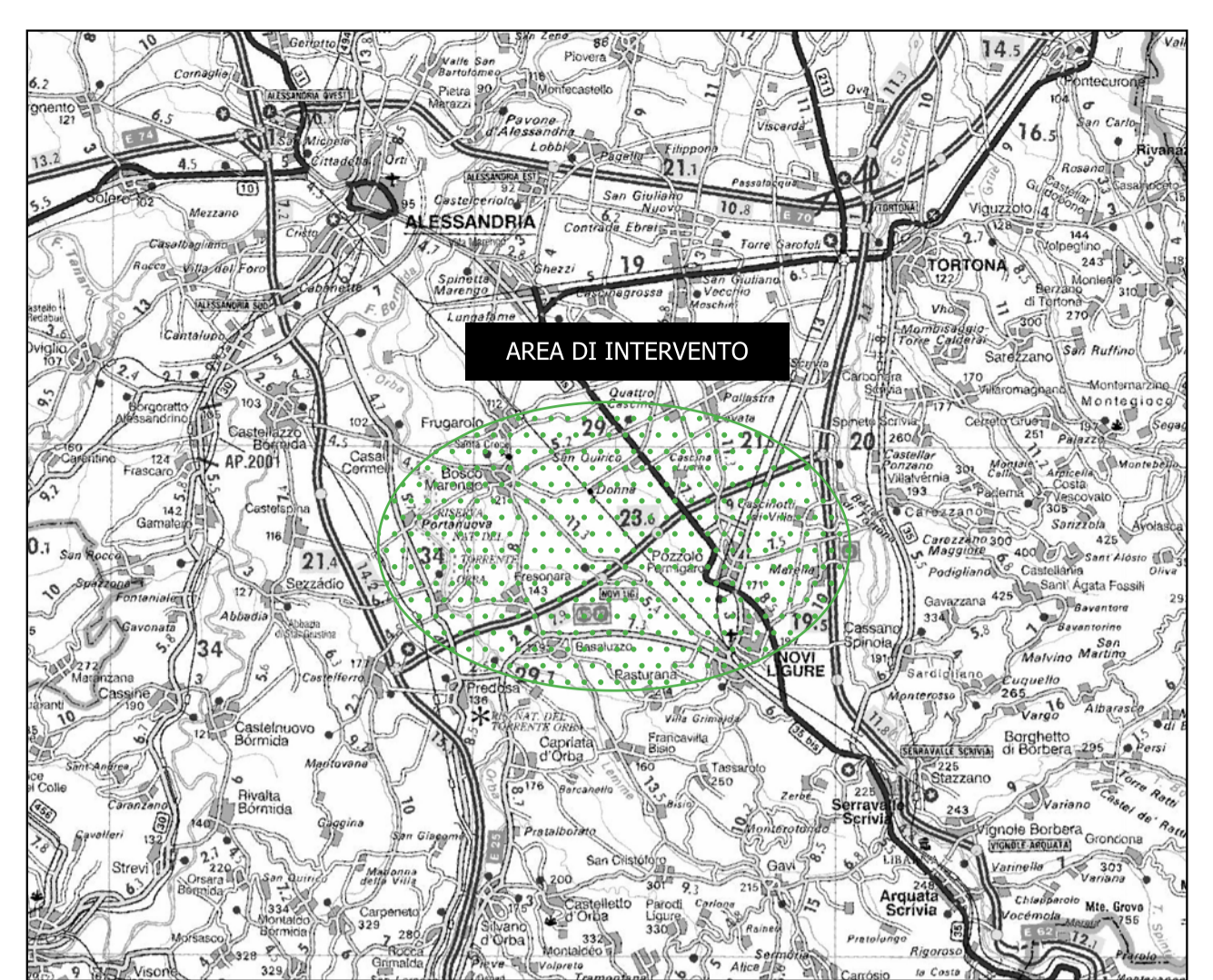
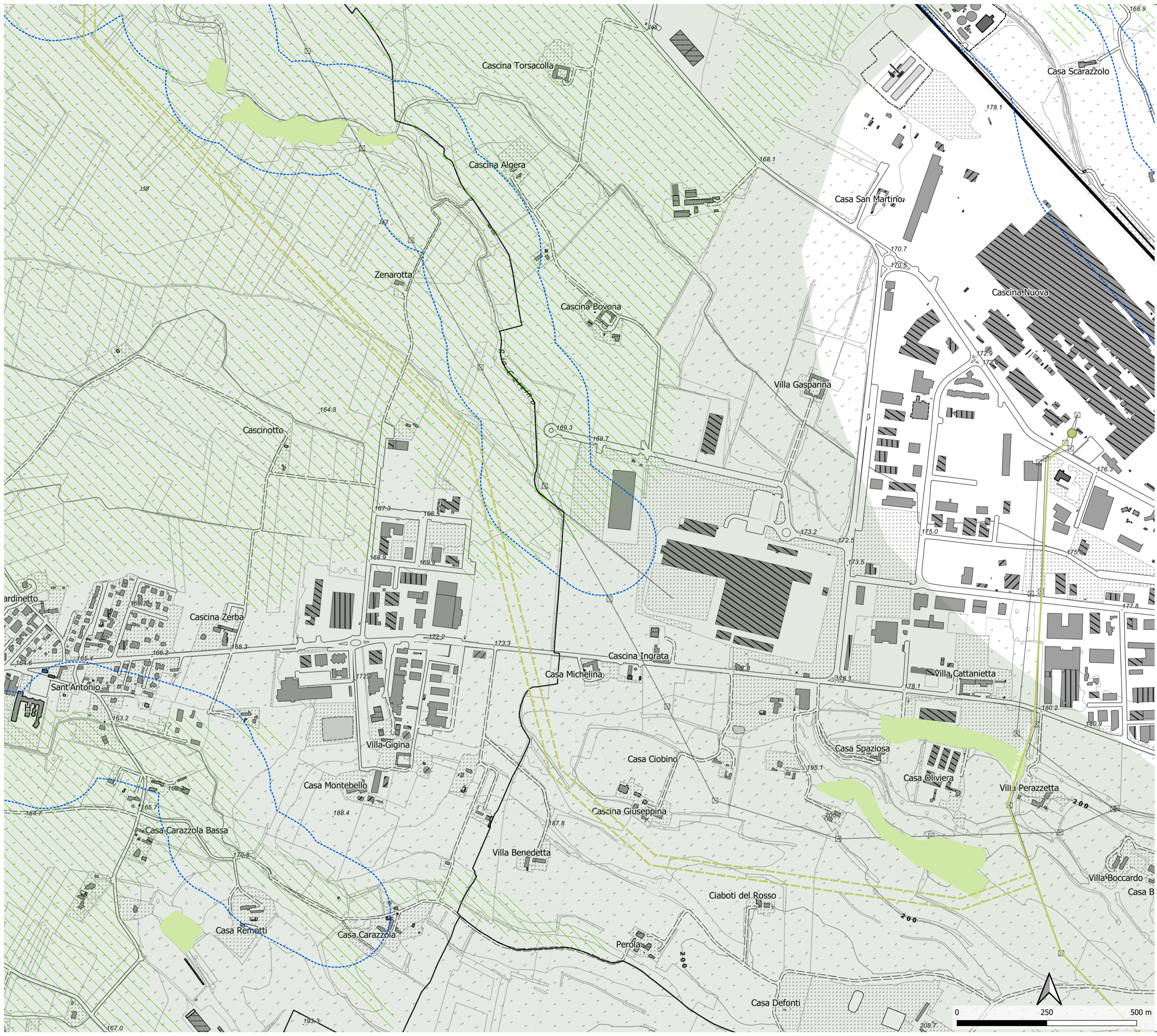

- Legenda:**
- Impianto di rete per la connessione
 - Nuovi raccordi aerei linea Vignole-Itali 220 kV
 - Opere esistenti
 - SSE industrial Itali 220 kV
 - Vignole-Itali 220 kV
 - PPR tav.P4 - Componenti del paesaggio
 - Componenti naturalistico-ambientali
 - ▭ Zona fluviale interna
 - ▭ Territori a prevalente copertura boscata
 - ▭ Aree non montane a diffusa presenza di siepi e filari
 - ▭ Aree di elevato interesse agronomico

Timbro 	Realizzato da LOM S.p.A. Via R. Galilei, 20148 Milano Tel. 02/48122222 - Fax 02/48122222 PEC: info@loc.com - mail: info@loc.com	Note di revisione																								
	Proprietario Renantis Viale Monza 255, 20125 Milano www.renantis.com - tel. 02/241311 Sede legale: Corso Saba 3, 20122 Milano	00 29/09/23 Progetto definitivo LB VDA REV DATA DESCRIZIONE PREP APPR																								
Progetto Impianto fotovoltaico con agricoltura integrata "La Capriola" Pozzolo Formigaro (AL)		Titolo tavola T.15 Inquadramento su PPR - Tav.04 Componenti naturalistico-ambientali																								
Nome file 21042_PZZ - GIS.ogs	Formato A1	Scala 1:5'000	<table border="1"> <tr> <td>PROGRESSIVO</td> <td>CODICE</td> <td>PROGETTO</td> <td>PROCEDURA</td> <td>TRACCE</td> <td>TAVOLA</td> <td>REVISIONE</td> </tr> <tr> <td>2</td> <td>1</td> <td>0</td> <td>4</td> <td>2</td> <td>PZZ</td> <td>S</td> </tr> <tr> <td colspan="7" style="text-align: center;">A T O 15 e 0 0</td> </tr> </table>			PROGRESSIVO	CODICE	PROGETTO	PROCEDURA	TRACCE	TAVOLA	REVISIONE	2	1	0	4	2	PZZ	S	A T O 15 e 0 0						
PROGRESSIVO	CODICE	PROGETTO	PROCEDURA	TRACCE	TAVOLA	REVISIONE																				
2	1	0	4	2	PZZ	S																				
A T O 15 e 0 0																										
Note Le informazioni contenute in questo documento appartengono al Proprietario. Il documento deve essere utilizzato esclusivamente dal Destinatario in relazione alle finalità per le quali è stato ricevuto. È vietata qualsiasi forma di riproduzione o divulgazione senza l'esplicito consenso del Proprietario.																										

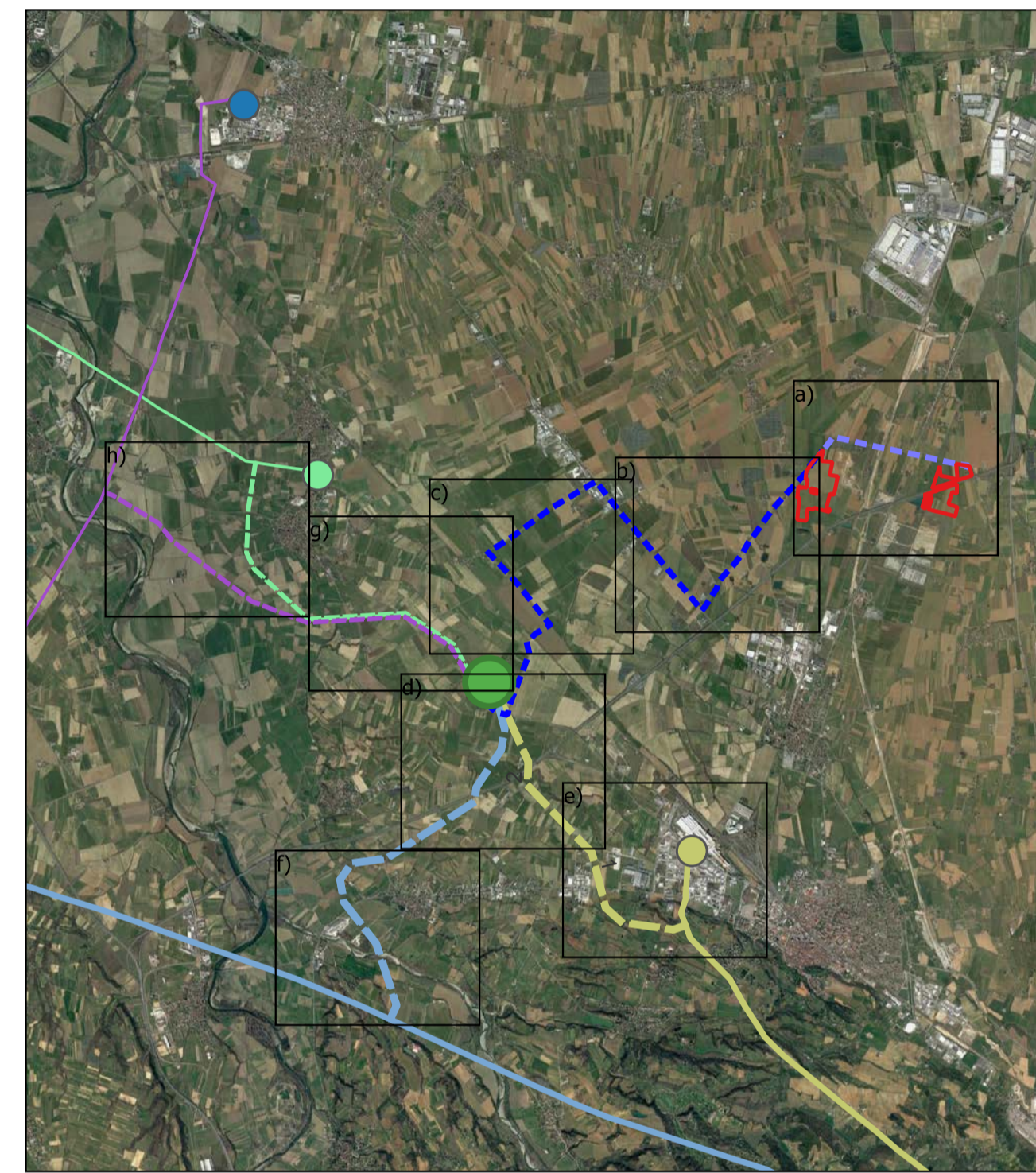
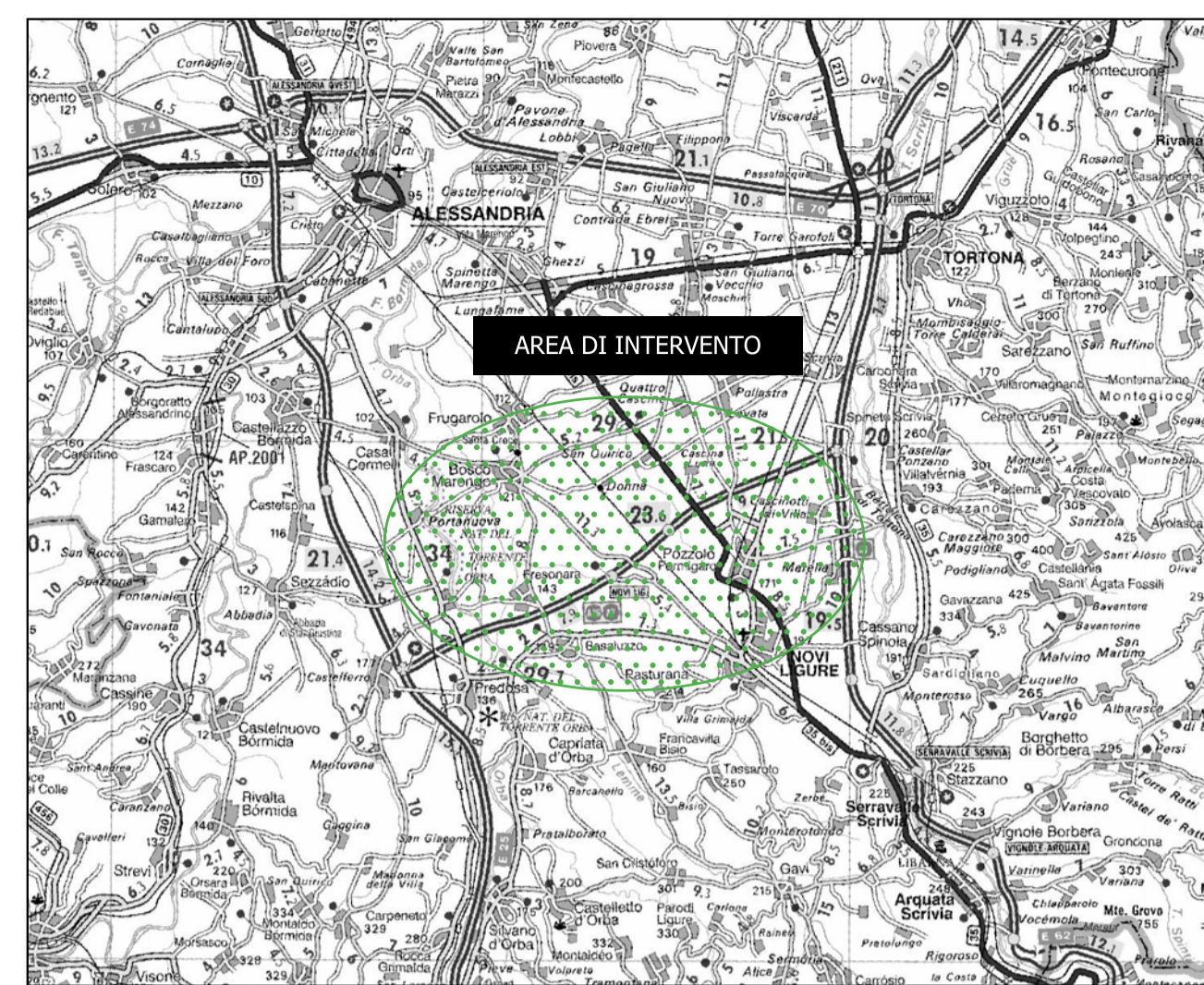
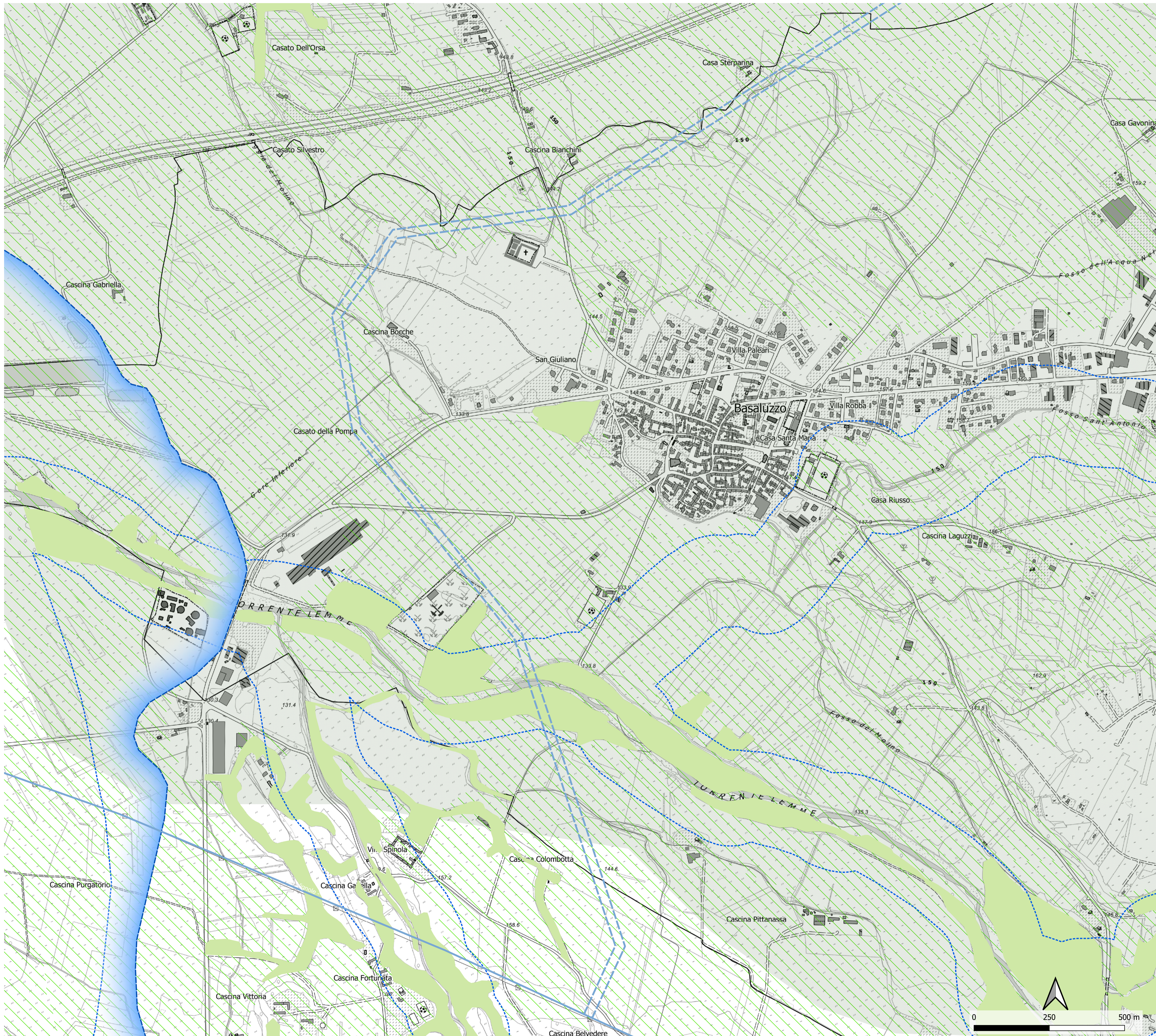

- Legenda:**
- Impianto di rete per la connessione
 - Nuovi raccordi aerei linea Vignole-Casanova 220 kV
 - Opere esistenti
 - Vignole-Casanova 220 kV
 - PPR tav.P4 - Componenti del paesaggio
 - Componenti naturalistico-ambientali
 - Zona fluviale allagata
 - Zona fluviale interna
 - Territori a prevalente copertura boscata
 - Aree non montane a diffusa presenza di siepi e filari
 - Aree di elevato interesse agronomico

Timbro Realizzato da Via R. Galvani, 20148 Milano Tel. 02/481224 - Fax 02/48131510 PEC: info@pec.stevens.it - mail: info@stevens.it	Note di revisione				
	00	29/09/23	Progetto definitivo	LB	VDA
Proprietario Renantis Italia s.r.l. Viale Monza 255, 20126 Milano www.renantis.com - tel. 02/243131 Sede legale - Corso Italia 3, 20122 Milano	REV	DATA	DESCRIZIONE	PREP	APPR
	Titolo tavola T.15 Inquadramento su PPR - Tav.04 Componenti naturalistico-ambientali				
Nome file 21042 PZZ - GIS.ogs	Formato A1	Scala 1:6'000			
Note Le informazioni contenute in questo documento appartengono al Proprietario. Il documento deve essere utilizzato esclusivamente dal Destinatario in relazione alle finalità per le quali è stato ricevuto. È vietata qualsiasi forma di riproduzione o divulgazione senza l'esplicito consenso del Proprietario.					
CODICE PROGRESSIVO 2 1 0 4 2		CODICE PROGETTO P Z Z S A T O		CODICE TAVOLA 15f 0 0	

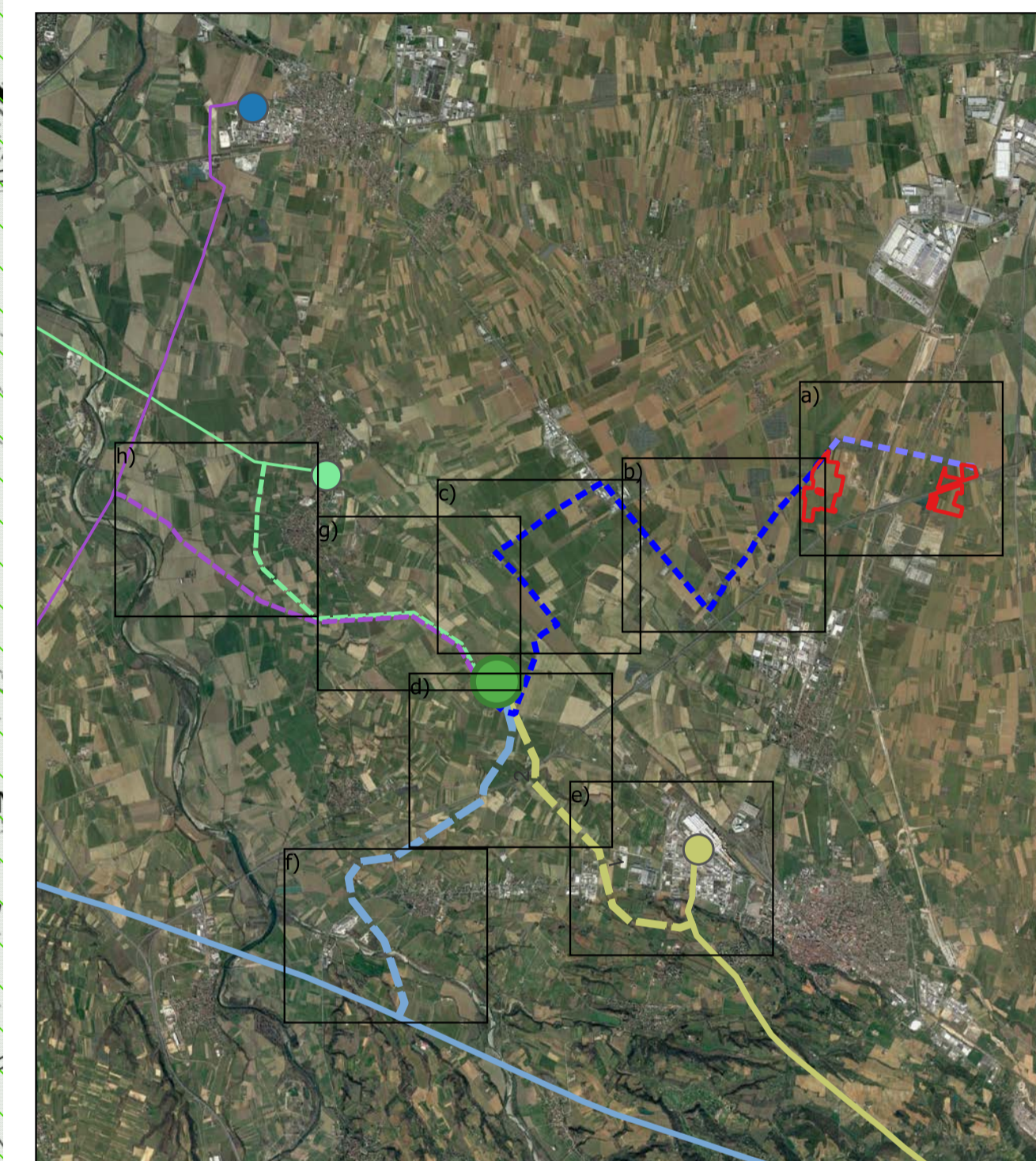
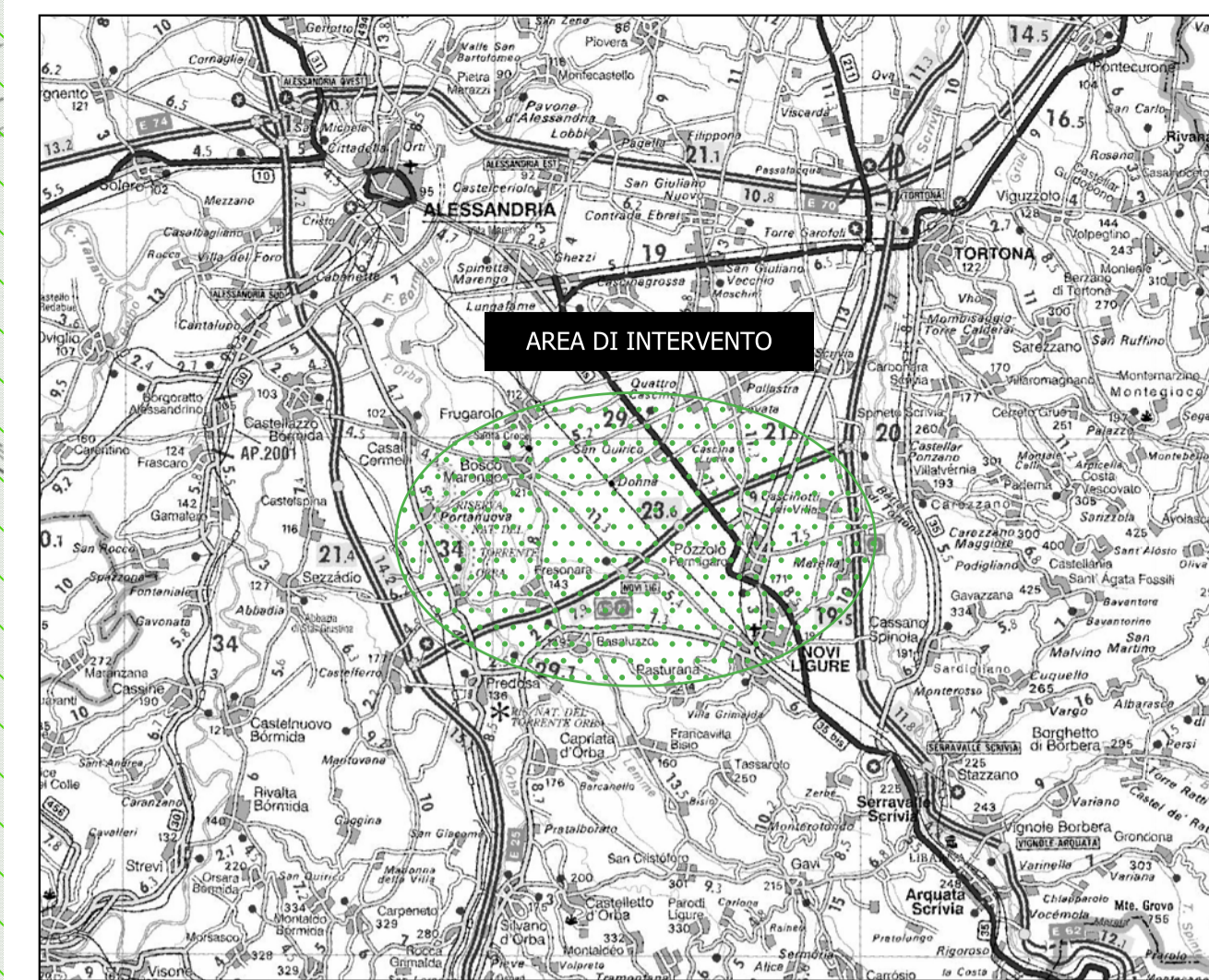

Legenda:

- Impianto di rete per la connessione
- - - Nuovi raccordi aerei linea Spinetta-Sezzadio 132 kV
- - - Nuovi raccordi aerei linea Aulara-Frugarolo 132 kV
- PPR tav.P4 - Componenti del paesaggio
- Componenti naturalistico-ambientali
- Zona fluviale interna
- Territori a prevalente copertura boscata
- Aree non montane a diffusa presenza di siepi e filari
- Aree di elevato interesse agronomico

Timbro Realizzato da LOVOS Via R. Galvani, 20148 Milano Tel. 02/481226 - Fax 02/4813150 PEC: info@pec.lovos.it - mail: info@lovos.it Proprietario Renantis Renantis Italia S.p.A. Viale Monza 255, 20126 Milano www.renantis.com - tel. 02/48131 Sede legale - Corso Saba 3, 20122 Milano	Note di revisione																																							
	00	29/09/23	Progetto definitivo	LB	VDA																																			
Progetto	21042 PZZ - GIS.ogs	Formato	A1	Scala	1:5'000																																			
Note Le informazioni contenute in questo documento appartengono al Proprietario. Il documento deve essere utilizzato esclusivamente dal Destinatario in relazione alle finalità per le quali è stato ricevuto. È vietata qualsiasi forma di riproduzione o di pubblicazione senza l'esplicito consenso del Proprietario.		Titolo tavola T.15 Inquadramento su PPR - Tav.04 Componenti naturalistico-ambientali																																						
<table border="1"> <thead> <tr> <th>PROGRESSIVO</th> <th>PROGETTO</th> <th>PROCEDURA</th> <th>IMP. DOC.</th> <th>TAVOLA</th> <th>REVISIONE</th> </tr> </thead> <tbody> <tr> <td>2</td> <td>1</td> <td>0</td> <td>4</td> <td>2</td> <td>PZZ</td> </tr> <tr> <td>2</td> <td>1</td> <td>0</td> <td>4</td> <td>2</td> <td>PZZ</td> </tr> <tr> <td>2</td> <td>1</td> <td>0</td> <td>4</td> <td>2</td> <td>PZZ</td> </tr> </tbody> </table>		PROGRESSIVO	PROGETTO	PROCEDURA	IMP. DOC.	TAVOLA	REVISIONE	2	1	0	4	2	PZZ	2	1	0	4	2	PZZ	2	1	0	4	2	PZZ	<table border="1"> <thead> <tr> <th>TAVOLA</th> <th>REVISIONE</th> </tr> </thead> <tbody> <tr> <td>A</td> <td>T</td> </tr> <tr> <td>S</td> <td>0</td> </tr> <tr> <td>A</td> <td>15</td> </tr> <tr> <td>T</td> <td>0</td> </tr> <tr> <td>0</td> <td>0</td> </tr> </tbody> </table>			TAVOLA	REVISIONE	A	T	S	0	A	15	T	0	0	0
PROGRESSIVO	PROGETTO	PROCEDURA	IMP. DOC.	TAVOLA	REVISIONE																																			
2	1	0	4	2	PZZ																																			
2	1	0	4	2	PZZ																																			
2	1	0	4	2	PZZ																																			
TAVOLA	REVISIONE																																							
A	T																																							
S	0																																							
A	15																																							
T	0																																							
0	0																																							

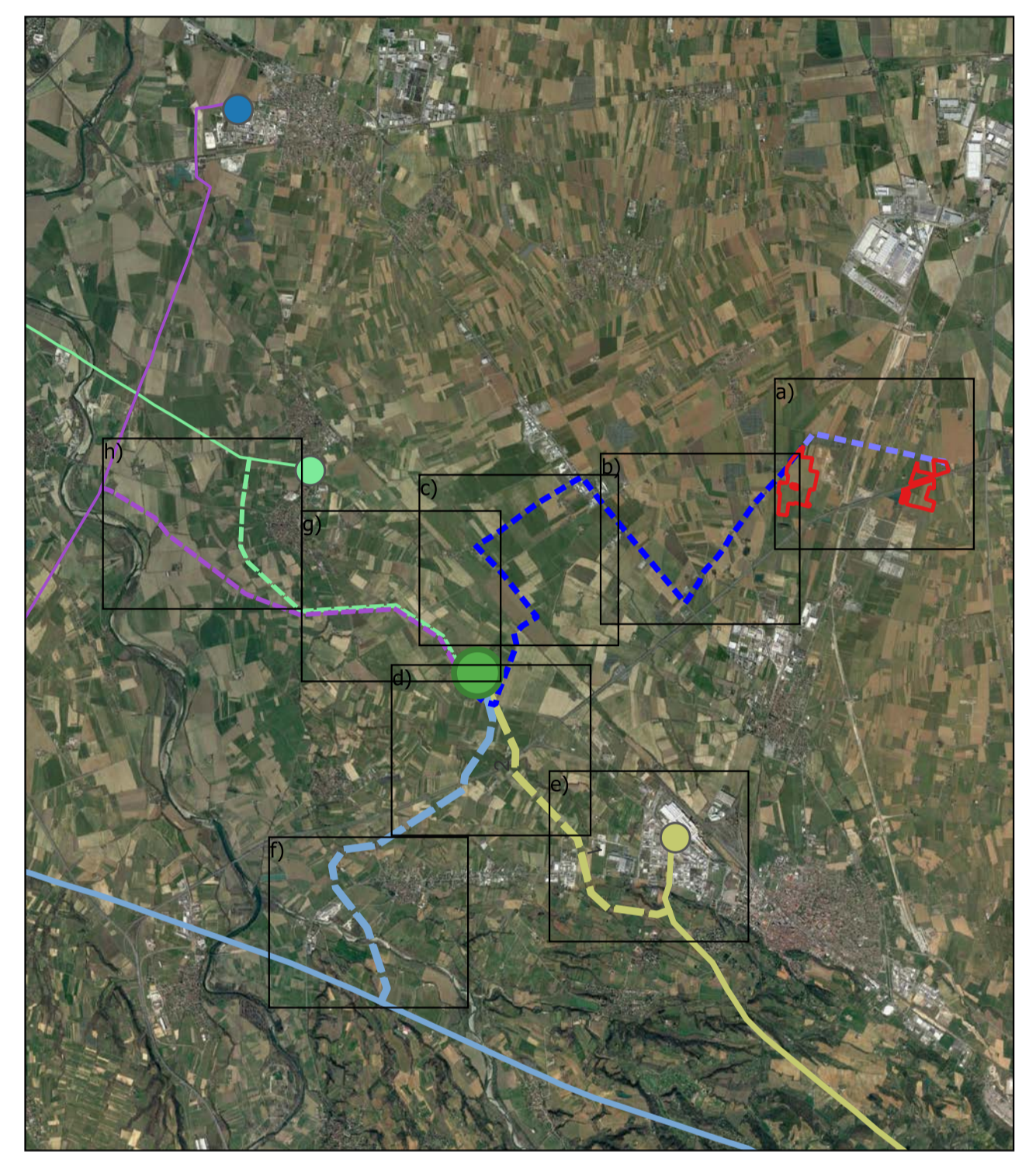
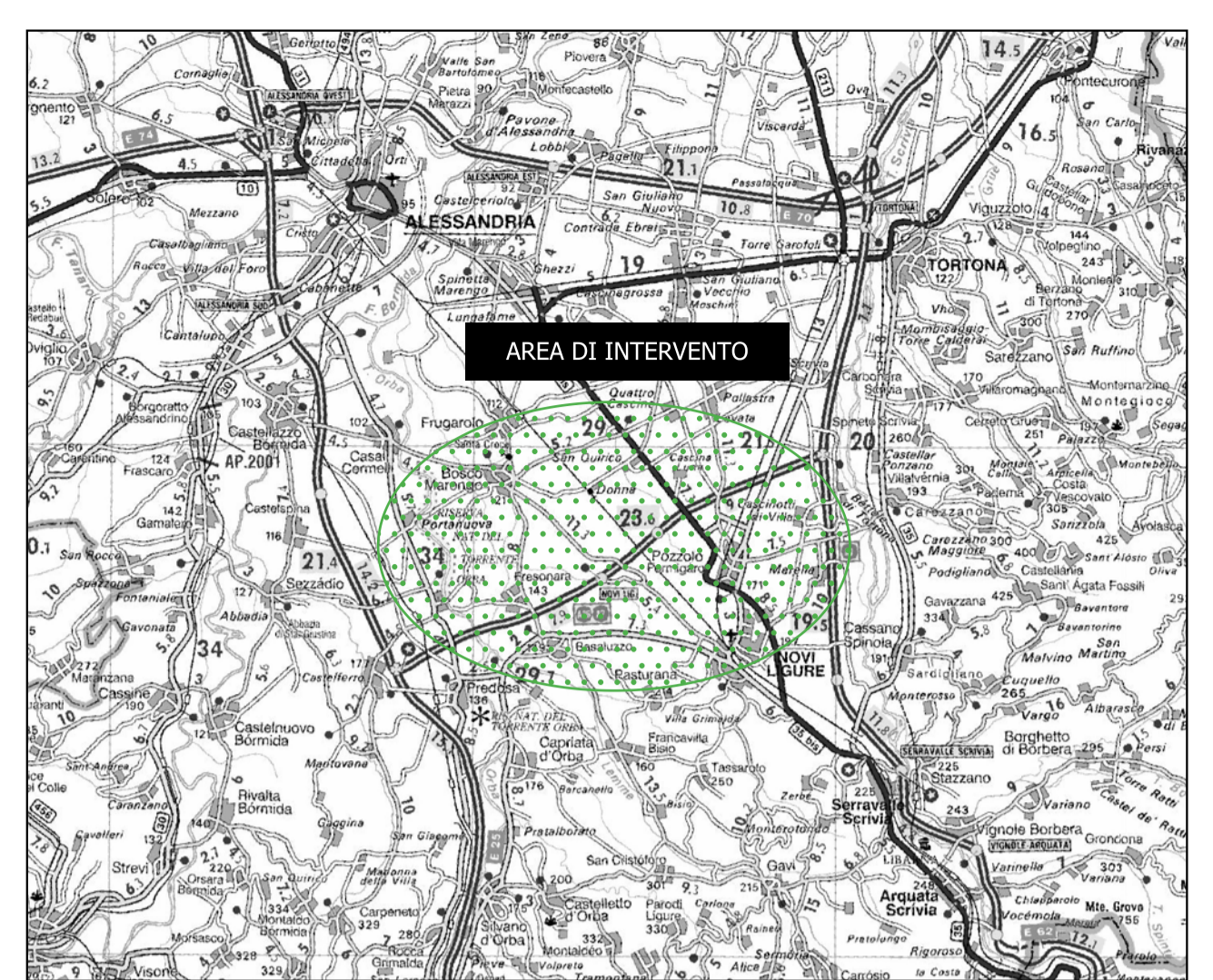
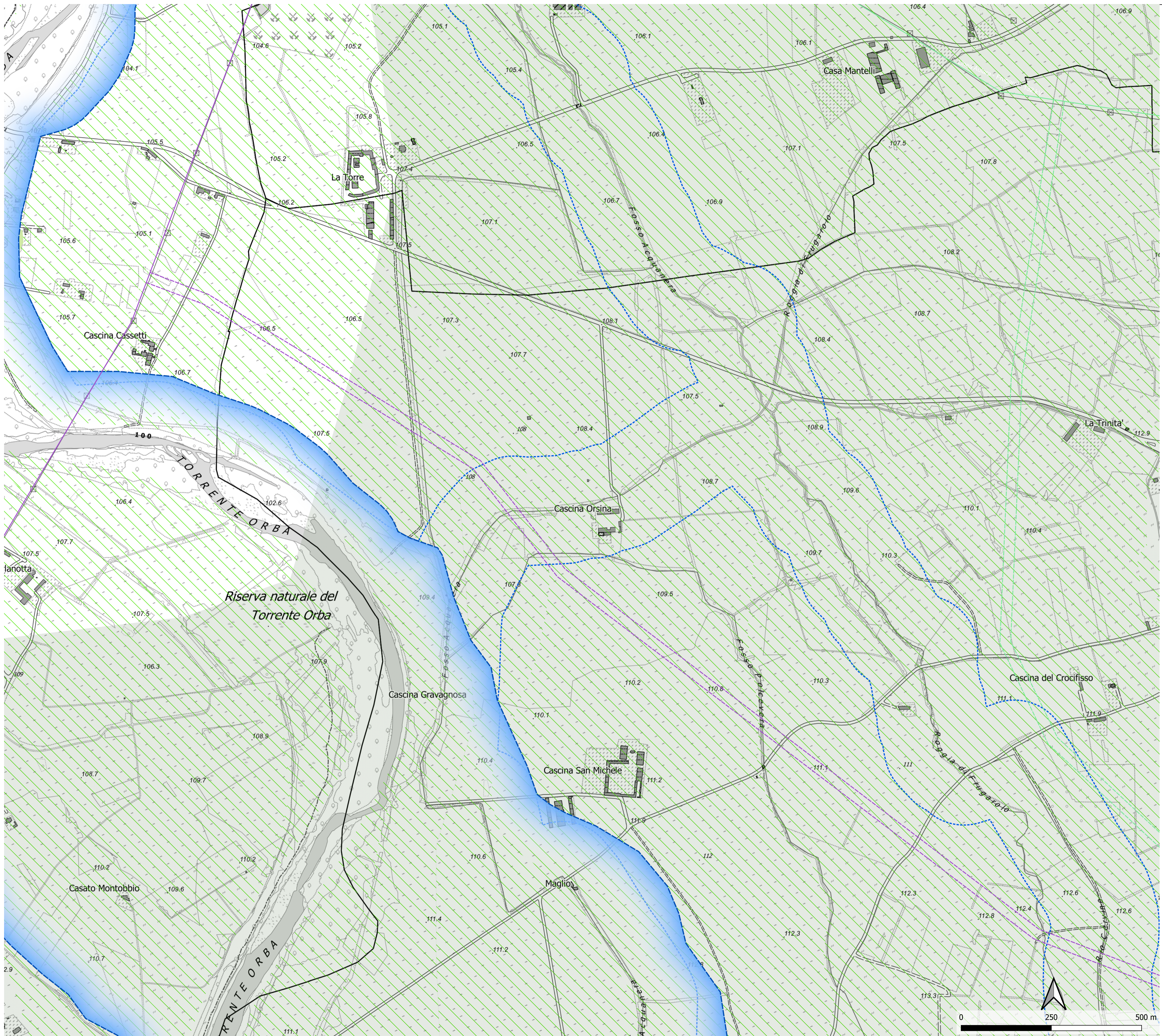

- Legenda:**
- Impianto di rete per la connessione
 - - - Nuovi raccordi aerei linea Spinetta-Sezzadio 132 kV
 - - - Nuovi raccordi aerei linea Aulara-Frugarolo 132 kV
 - Opere esistenti
 - Spinetta-Sezzadio 132 kV
 - Aulara-Frugarolo 132 kV
 - PPR tav.P4 - Componenti del paesaggio
 - Componenti naturalistico-ambientali
 - Zona fluviale allagata
 - Zona fluviale interna
 - Territori a prevalente copertura boscata
 - Aree non montane a diffusa presenza di siepi e filari
 - Aree di elevato interesse agronomico

Timbro Realizzato da via R. Galilei, 20148 Milano tel. 02/481224 - fax 02/48131510 PEC: info@pec.teresa.it - mail: info@teresa.it	Note di revisione				
	00	29/09/23	Progetto definitivo	LB	VDA
Proprietario Renantis Italia S.p.A. Viale Monza 256, 20126 Milano www.renantis.com - tel. 02/481311 Sede legale - Corso Saba 3, 20122 Milano	REV	DATA	DESCRIZIONE	PREP	APPR
	Titolo tavola T.15 Inquadramento su PPR - Tav.04 Componenti naturalistico-ambientali				
Nome file 21042_PZZ - GIS.ogs	Formato A1	Scala 1:5'000	CODICE PROGRESSIVO PROGETTO PROCEDURA TRP TAVOLA REVISIONE 2 1 0 4 2 P Z Z S A T 0 15 H 0 0		
Note Le informazioni contenute in questo documento appartengono al Proprietario. Il documento deve essere utilizzato esclusivamente dal Destinatario in relazione alle finalità per le quali è stato ricevuto. E' vietata qualsiasi forma di riproduzione o divulgazione senza l'esplicito consenso del Proprietario.					