

**Legenda:**

- Area di impianto
- Confini catastali
- Layout
  - Moduli fotovoltaici
  - Recinzione area di impianto
  - Viabilità interna
  - Filari nocciolo
- Impianto di utenza per la connessione
  - Cavidotto 36 kV interconnessione lotti Est e Ovest
  - Cavidotto 36 kV di connessione alla Stazione Elettrica
- PPR tav.P4 - Componenti del paesaggio
- Componenti percettivo-identitarie
  - Aree rurali di specifico interesse paesaggistico
  - Sistemi paesaggistici rurali di significativa varietà e specificità
- Temi di base
  - Ferrovie
- Strade statali, regionali e provinciali
  - A
  - S
- Edificato
  - residenziale
  - produttivo, commerciale

<p>Timbro</p>	<p>Realizzato da <b>LOMS S.p.A.</b> Via R. Galilei, 8, 20148 Milano Tel: 02/891224 - Fax: 02/8913150 PEC: info@loms.it - mail: info@loms.it</p> <p>Proprietario <b>Renantis</b> Viale Monza 255, 20126 Milano www.renantis.com - tel. 02/84331 Sede legale: Corso Italia 3, 20122 Milano</p>	Note di revisione																					
		00	29/09/23	Progetto definitivo	LB	VDA																	
		REV	DATA	DESCRIZIONE	PREP	APPR																	
<p>Progetto</p> <p>Impianto fotovoltaico con agricoltura integrata "La Qualitina" Pozzolo Formigaro (AL)</p>		Titolo tavola																					
		T.17 Inquadramento su PPR - Tav.04 Componenti percettivo-identitarie																					
Nome file 21042_PZZ - GIS.ogs	Formato A1	Scala 1:5'000																					
Note		<table border="1" style="width: 100%; border-collapse: collapse; font-size: x-small;"> <tr> <th>PROGRESSIVO</th> <th>PROGETTO</th> <th>PROCEDURA</th> <th>TRAC.</th> <th>TAVOLA</th> <th>REVISIONE</th> </tr> <tr> <td style="text-align: center;">2</td> <td style="text-align: center;">1</td> <td style="text-align: center;">0</td> <td style="text-align: center;">4</td> <td style="text-align: center;">2</td> <td style="text-align: center;">PZZ</td> </tr> <tr> <td style="text-align: center;">S</td> <td style="text-align: center;">A</td> <td style="text-align: center;">T</td> <td style="text-align: center;">0</td> <td style="text-align: center;">17a</td> <td style="text-align: center;">00</td> </tr> </table>				PROGRESSIVO	PROGETTO	PROCEDURA	TRAC.	TAVOLA	REVISIONE	2	1	0	4	2	PZZ	S	A	T	0	17a	00
PROGRESSIVO	PROGETTO	PROCEDURA	TRAC.	TAVOLA	REVISIONE																		
2	1	0	4	2	PZZ																		
S	A	T	0	17a	00																		
<p>Le informazioni contenute in questo documento appartengono al Proprietario. Il documento deve essere utilizzato esclusivamente dal Destinatario in relazione alle finalità per le quali è stato ricevuto. È vietata qualsiasi forma di riproduzione o divulgazione senza l'esplicito consenso del Proprietario.</p>																							

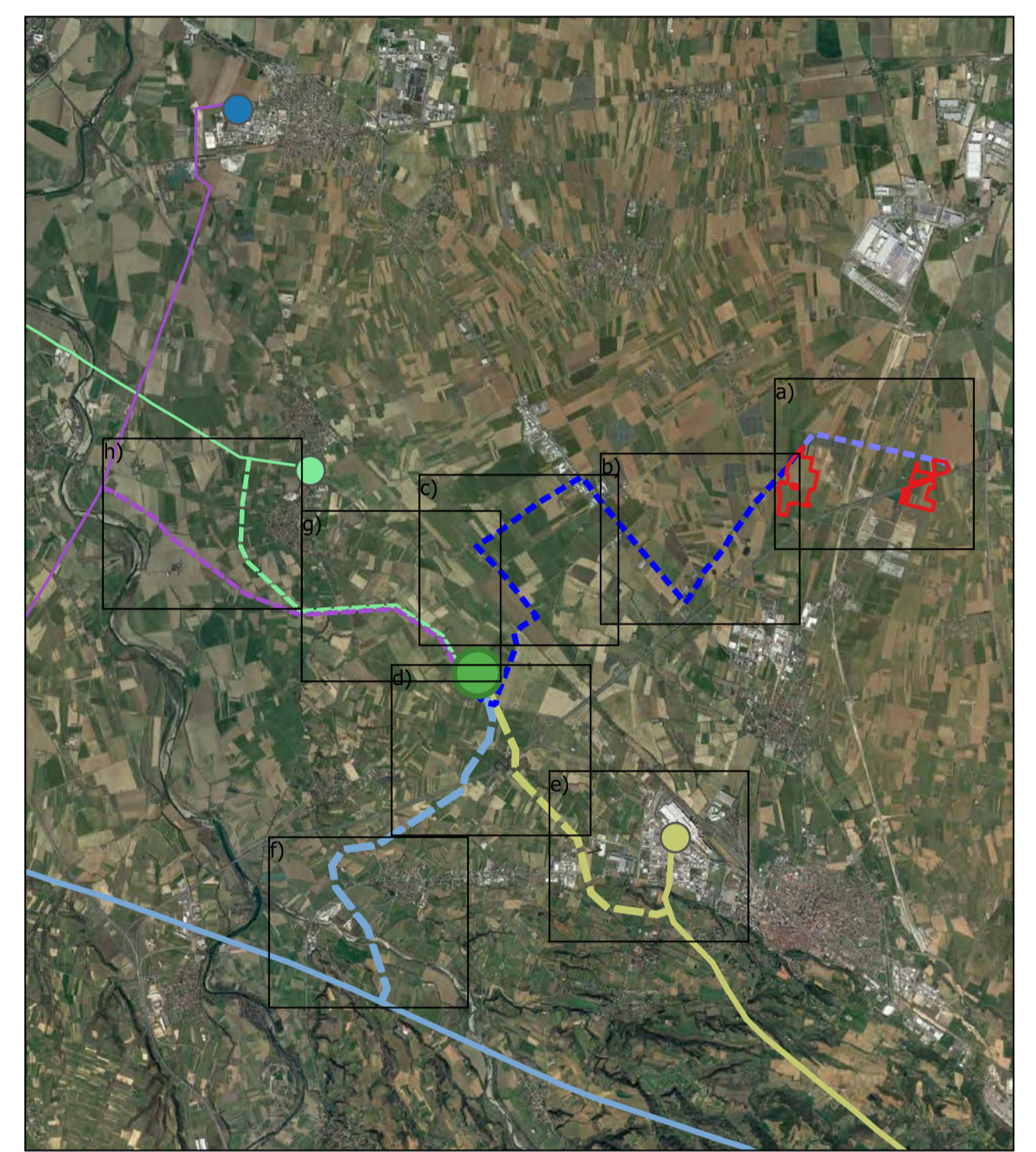
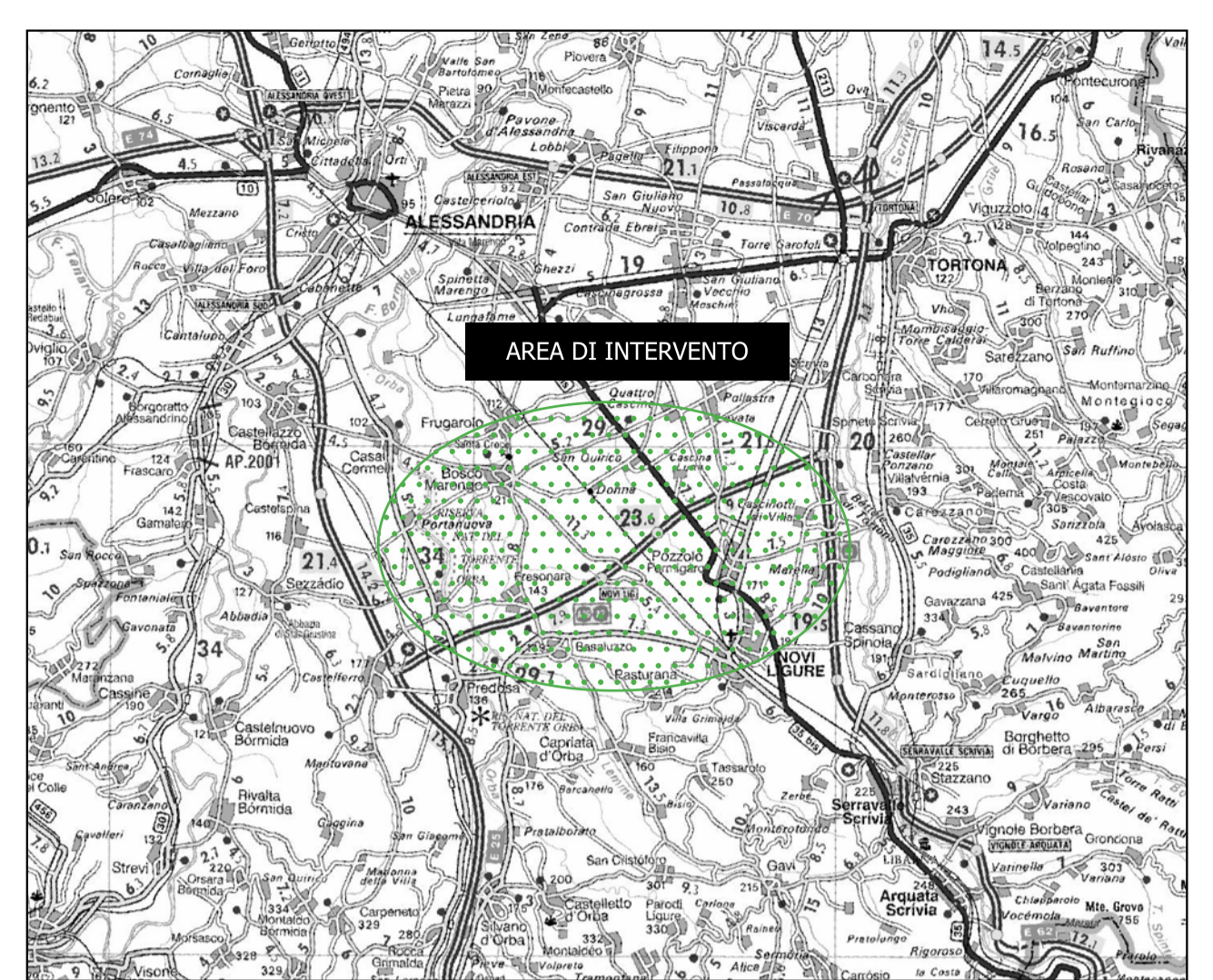
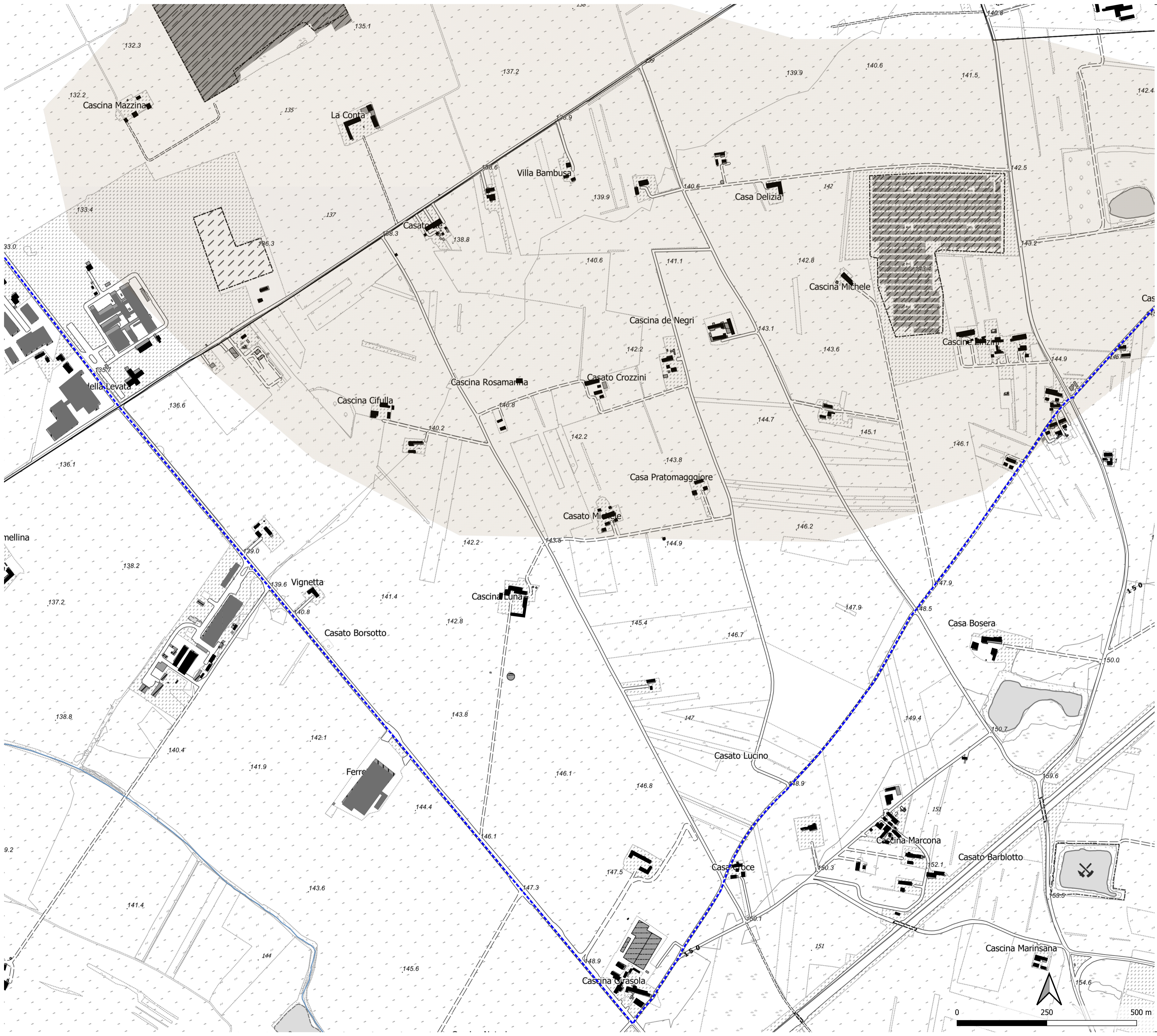

**Legenda:**

- Impianto di utenza per la connessione
- Cavidotto 36 kV di connessione alla Stazione Elettrica
- PPR tav.P4 - Componenti del paesaggio
- Componenti percettivo-identitarie
- Aree rurali di specifico interesse paesaggistico
- Sistemi paesaggistici rurali di significativa varietà e specificità
- Temi di base
- Corpi idrici
- Strade statali, regionali e provinciali
- A
- S
- Edificato
- residenziale
- produttivo, commerciale

  
 Realizzato da  
**LOM S.p.A.**  
 Via R. Galilei, 20148 Milano  
 Tel. 02/801204 - Fax 02/8013150  
 PEC: info@pec.lom.it - mail: info@lom.it

Proprietario		Note di revisione				
Renantis Renantis Italia S.p.A. Viale Monza 259, 20126 Milano www.renantis.com - tel. 02/24131 Sede legale: Corso Italia 3, 20122 Milano		00	29/09/23	Progetto definitivo	LB	VDA
REV	DATA	DESCRIZIONE	PREP	APPR		

Progetto		Titolo tavola																																																							
Impianto fotovoltaico con agricoltura integrata "La Galopina" Pozzolo Formigaro (AL)		T.17 Inquadramento su PPR - Tav.04 Componenti percettivo-identitarie																																																							
Nome file	Formato	Scala																																																							
21042 PZZ - GIS.ogs	A1	1:5'000																																																							
Note		<table border="1"> <thead> <tr> <th>PROGRESSIVO</th> <th>PROGETTO</th> <th>PROCEDURA</th> <th>TRACCE</th> <th>TAVOLA</th> <th>REVISIONE</th> </tr> </thead> <tbody> <tr> <td>2</td> <td>1</td> <td>0</td> <td>4</td> <td>2</td> <td>PZZ</td> </tr> <tr> <td></td> <td></td> <td></td> <td></td> <td></td> <td>S</td> </tr> <tr> <td></td> <td></td> <td></td> <td></td> <td></td> <td>A</td> </tr> <tr> <td></td> <td></td> <td></td> <td></td> <td></td> <td>T</td> </tr> <tr> <td></td> <td></td> <td></td> <td></td> <td></td> <td>0</td> </tr> <tr> <td></td> <td></td> <td></td> <td></td> <td></td> <td>17</td> </tr> <tr> <td></td> <td></td> <td></td> <td></td> <td></td> <td>0</td> </tr> <tr> <td></td> <td></td> <td></td> <td></td> <td></td> <td>0</td> </tr> </tbody> </table>		PROGRESSIVO	PROGETTO	PROCEDURA	TRACCE	TAVOLA	REVISIONE	2	1	0	4	2	PZZ						S						A						T						0						17						0						0
PROGRESSIVO	PROGETTO	PROCEDURA	TRACCE	TAVOLA	REVISIONE																																																				
2	1	0	4	2	PZZ																																																				
					S																																																				
					A																																																				
					T																																																				
					0																																																				
					17																																																				
					0																																																				
					0																																																				

Le informazioni contenute in questo documento appartengono al Proprietario. Il documento deve essere utilizzato esclusivamente dal Destinatario in relazione alle finalità per le quali è stato ricevuto. È vietata qualsiasi forma di riproduzione o di pubblicazione senza l'esplicito consenso del Proprietario.

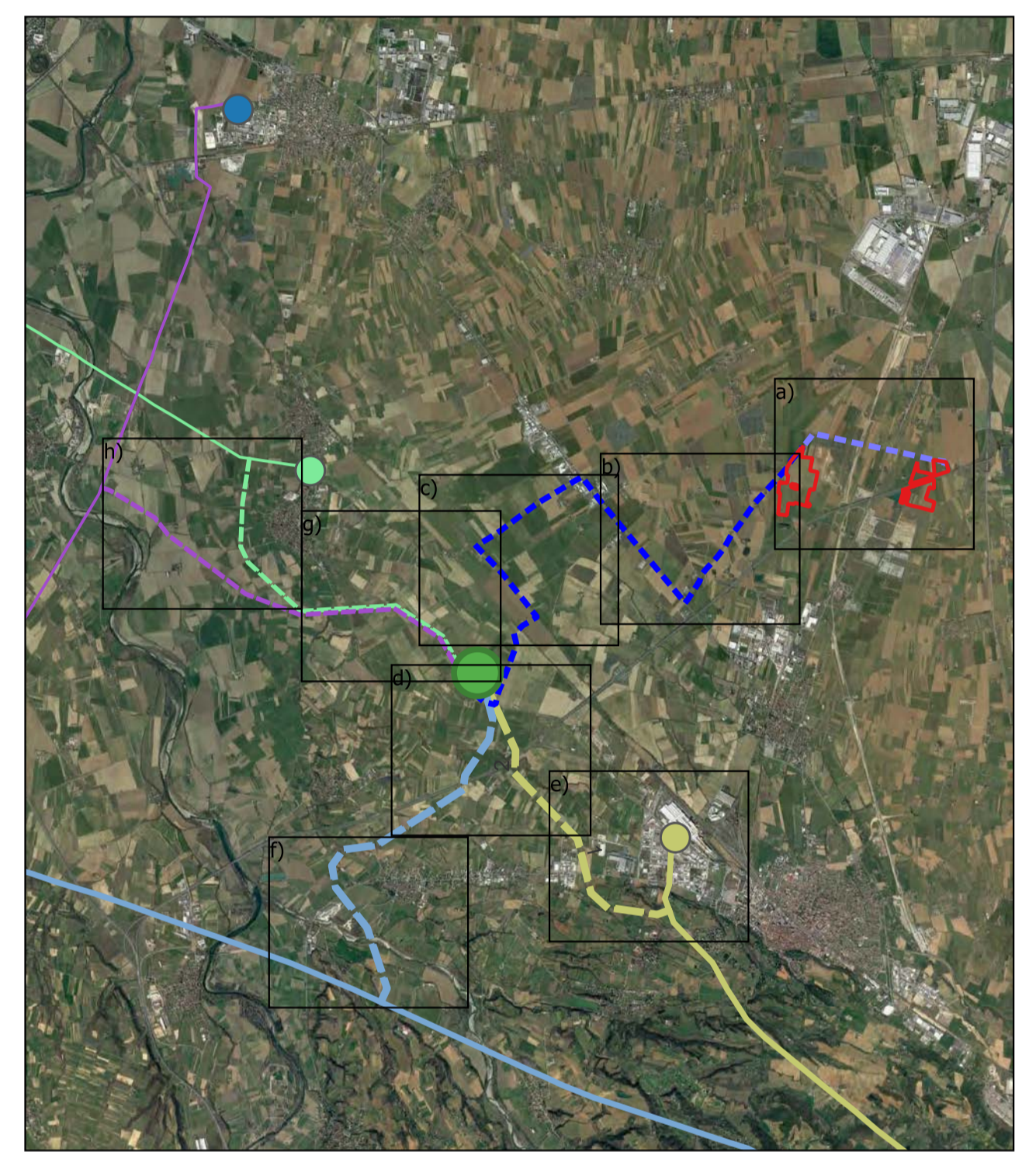
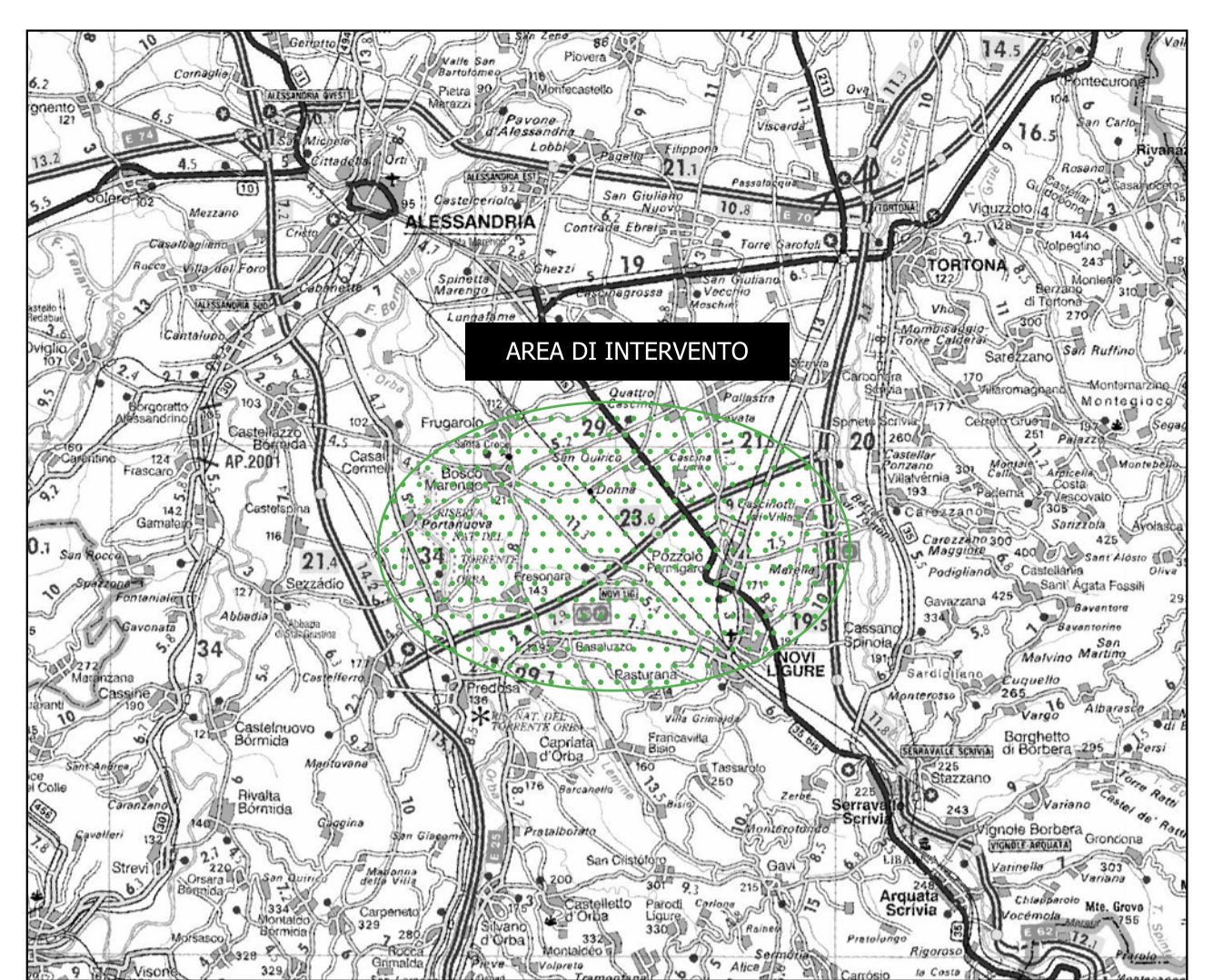
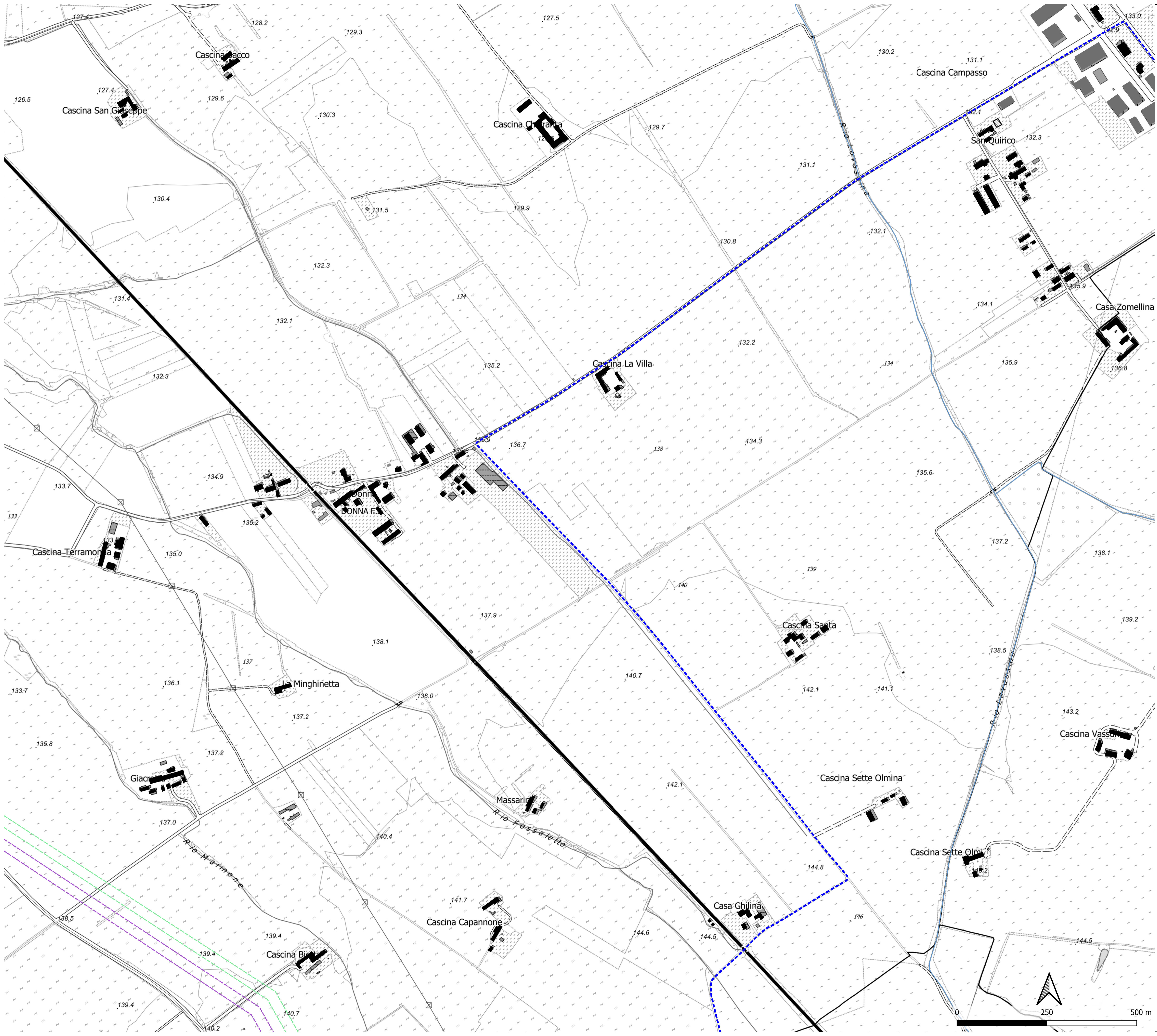

**Legenda:**

- Impianto di utenza per la connessione
  - Cavidotto 36 kV di connessione alla Stazione Elettrica
- Impianto di rete per la connessione
  - Nuovi raccordi aerei linea Spinetta-Sezzadio 132 kV
  - Nuovi raccordi aerei linea Aulara-Frugarolo 132 kV
- PPR tav.P4 - Componenti del paesaggio
- Temi di base
  - Corpi idrici
  - Ferrovie
- Strade statali, regionali e provinciali
  - P
  - S
- Edificato
  - residenziale
  - produttivo, commerciale

Timbro  Realizzato da  LUMS Via R. Galilei, 20148 Milano Tel. 02/861226 - Fax 02/8613150 PEC: info@lums.it - mail: info@lumsweb.it Proprietario  Renantis Italia S.p.A. Viale Monza 255, 20126 Milano www.renantis.com - tel. 02/84331 Sede legale - Corso Italia 3, 20122 Milano	Note di revisione				
	00	29/09/23	Progetto definitivo	LB	VDA
Progetto	Impianto fotovoltaico con agricoltura integrata "La Grallina" - Pozzolo Formigaro (AL)	Titolo tavola			T.17 Inquadramento su PPR - Tav.04 Componenti percettivo-identitarie
Nome file 21042_PZZ - GIS.ogs	Formato A1	Scala 1:5'000	CODICE		PROGRESSIVO 21042
Note	PZZ		S		A T O 17 c 0 0

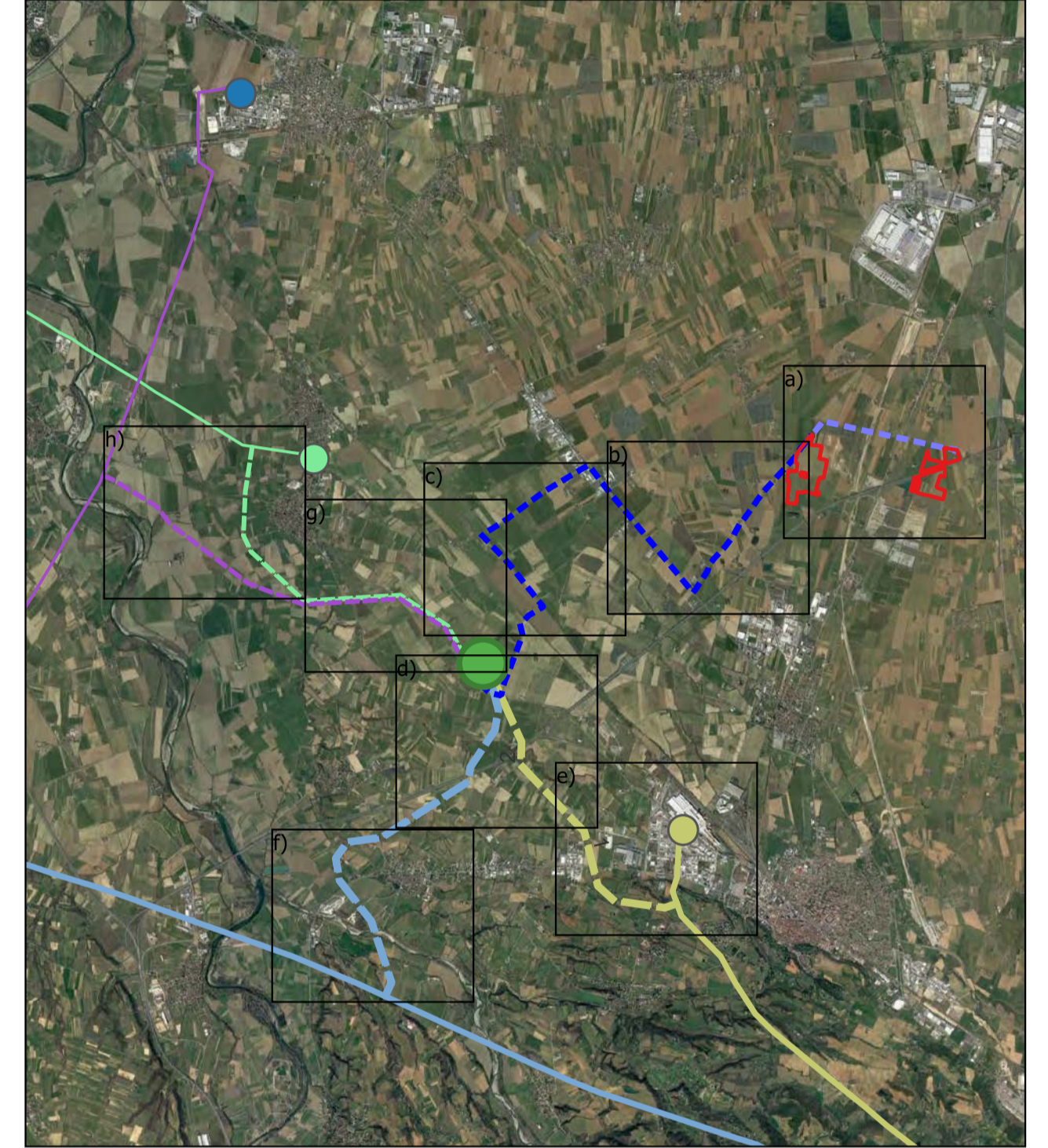
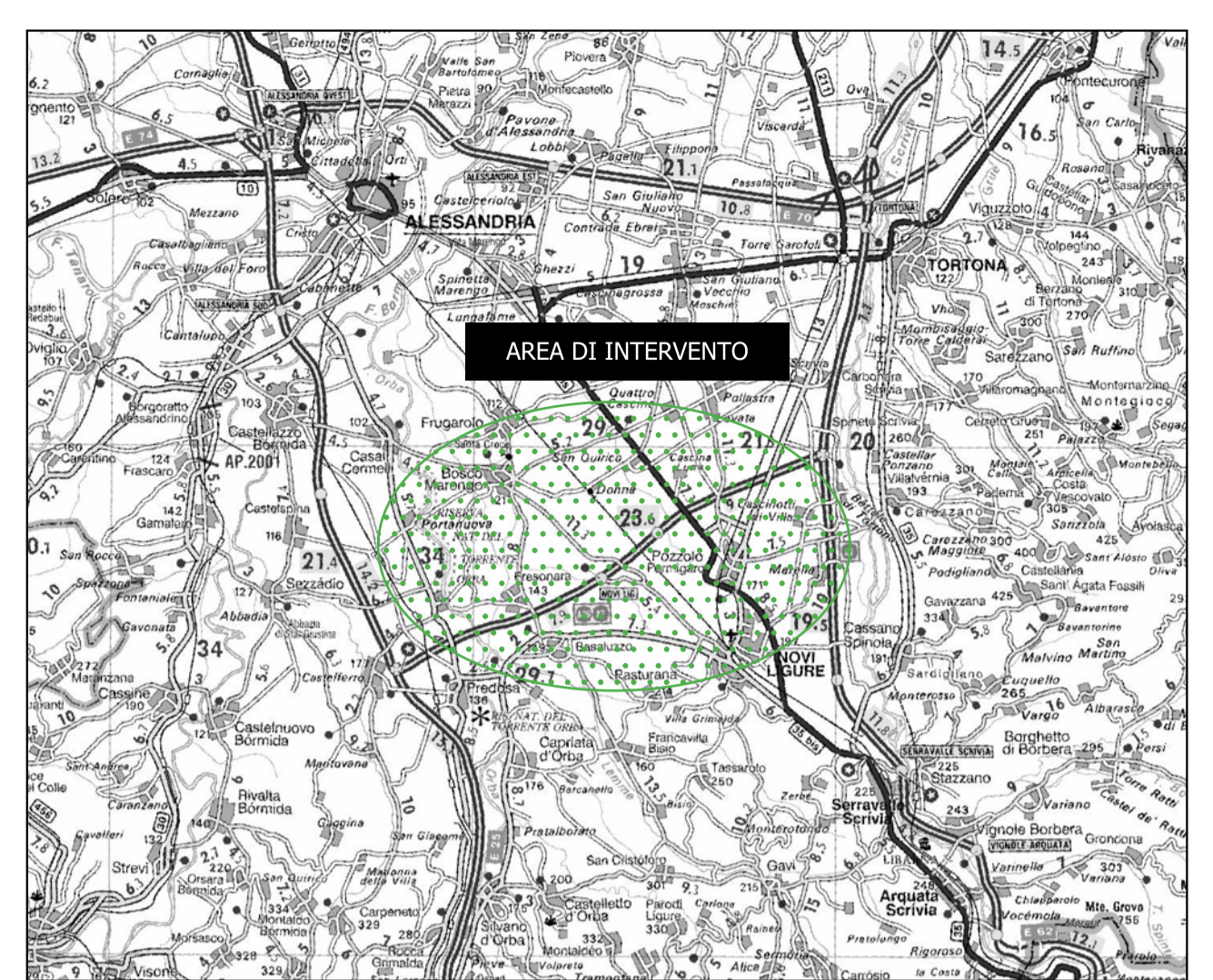
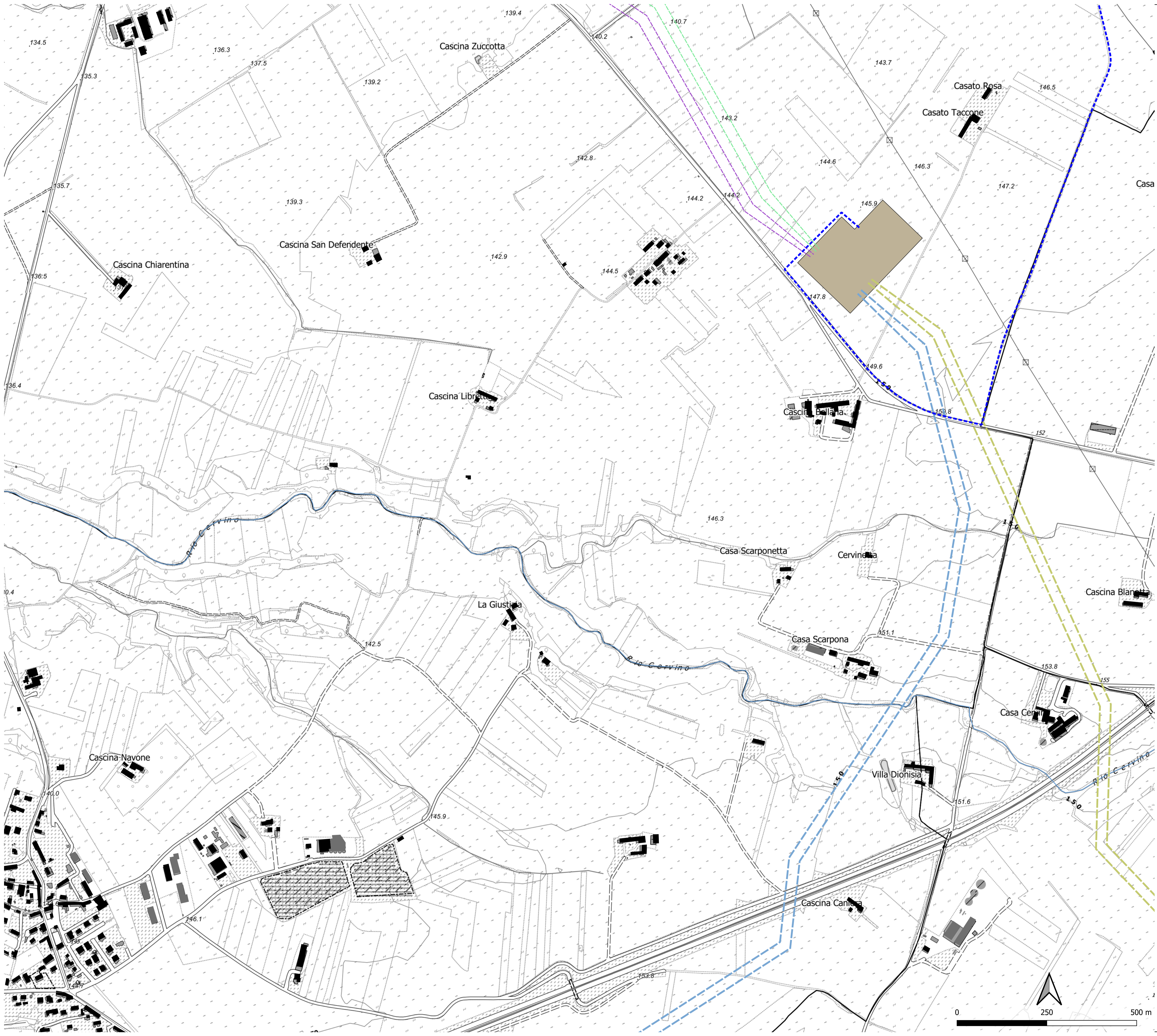

- Legenda:**
- Impianto di utenza per la connessione
    - Cavidotto 36 kV di connessione alla Stazione Elettrica
  - Impianto di rete per la connessione
    - Nuovi raccordi aerei linea Vignole-Casanova 220 kV
    - Nuovi raccordi aerei linea Vignole-Ital Novi 220 kV
    - Nuovi raccordi aerei linea Spinetta-Sezzadio 132 kV
    - Nuovi raccordi aerei linea Aulara-Frugarolo 132 kV
    - Nuova Stazione Elettrica "Mandrino" 220/132/36 kV
  - PPR tav.P4 - Componenti del paesaggio
    - Corpi idrici
  - Strade statali, regionali e provinciali
    - A
    - S
  - Edificato
    - residenziale
    - produttivo, commerciale

Timbro 	Realizzato da <b>RENANTIS</b> Renantis S.p.A. Via R. Galilei, 9, 20148 Milano Tel. 02/801204 - Fax 02/8013150 PEC: info@pec.renantis.it - mail: info@renantis.it	Note di revisione				
		00	29/09/23	Progetto definitivo	LB	VDA
Proprietario <b>Renantis</b> Renantis S.p.A. Viale Monza 259, 20126 Milano www.renantis.com - tel. 02/80131		REV	DATA	DESCRIZIONE	PREP	APPR
Progetto Impianto fotovoltaico con agricoltura integrata "La Capriola" Pozzolo Formigaro (AL)		Titolo tavola <b>T.17 Inquadramento su PPR - Tav.04</b> Componenti percettivo-identitarie				
Nome file 21042_PZZ - GIS.ogs	Formato A1	Scala 1:5'000	Note 2 1 0 4 2 P Z Z S A T 0 17 0 0			

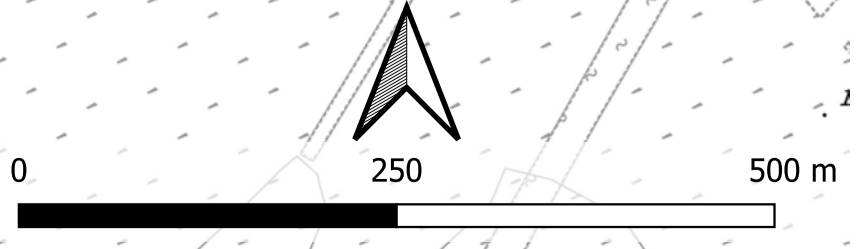

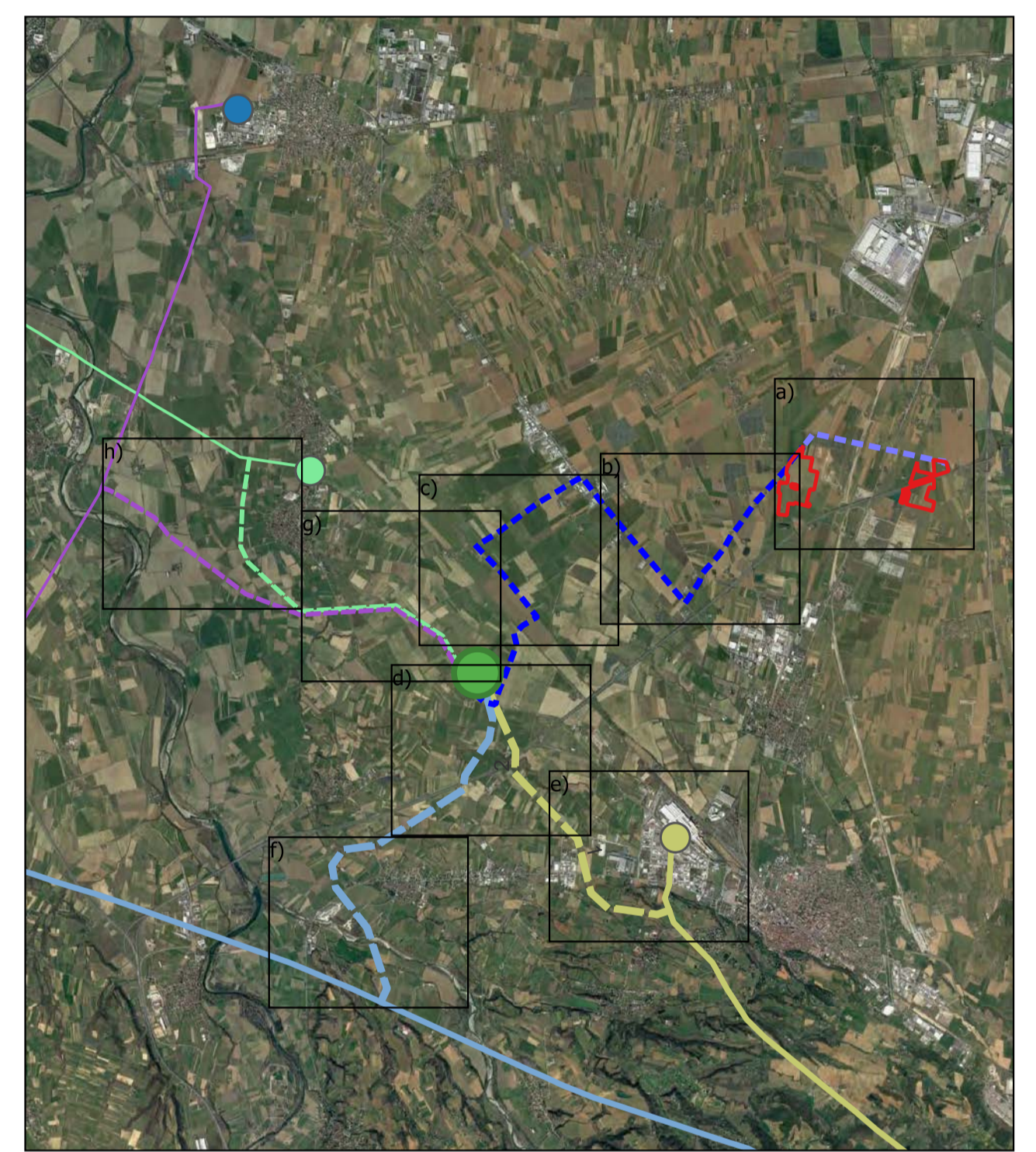
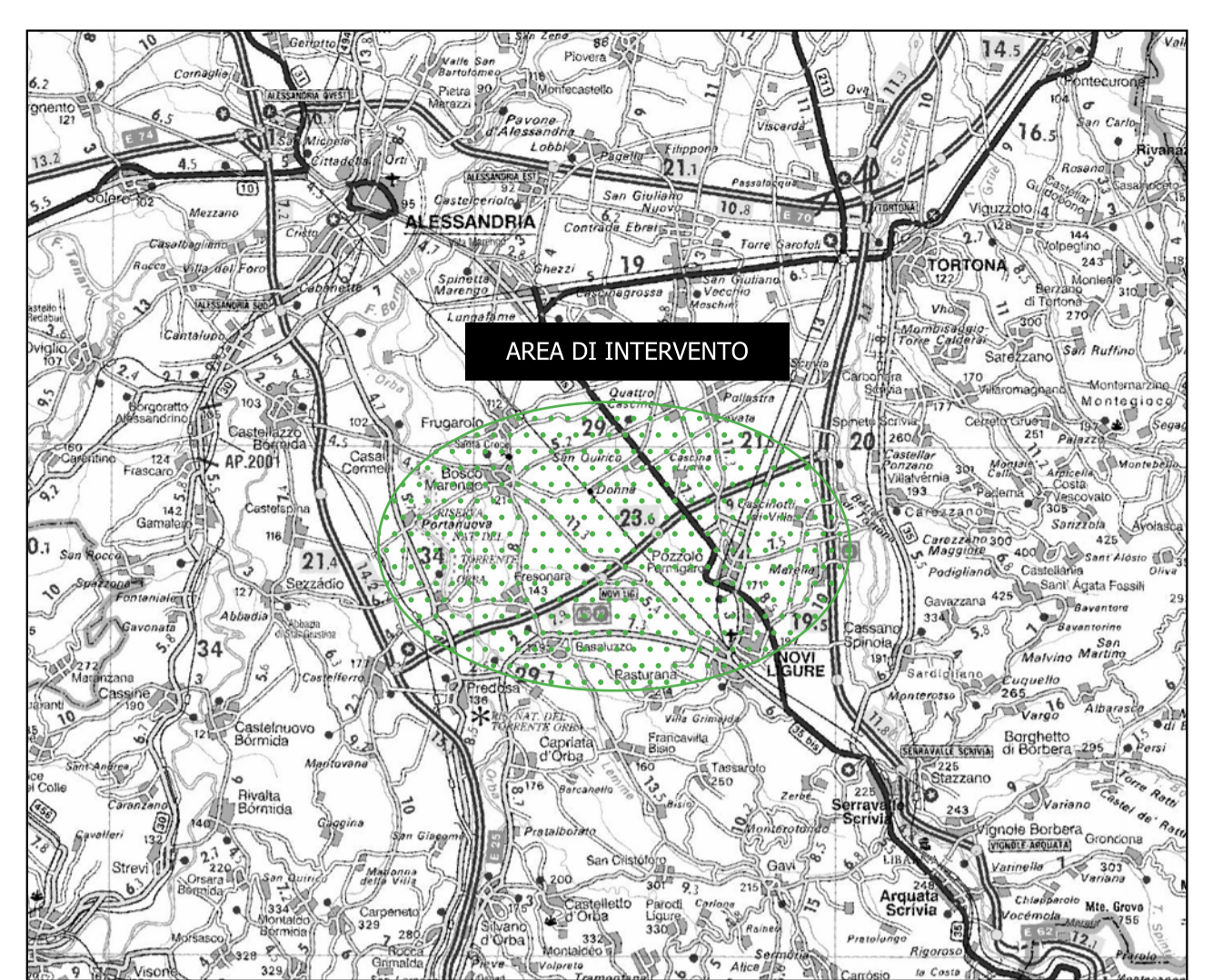
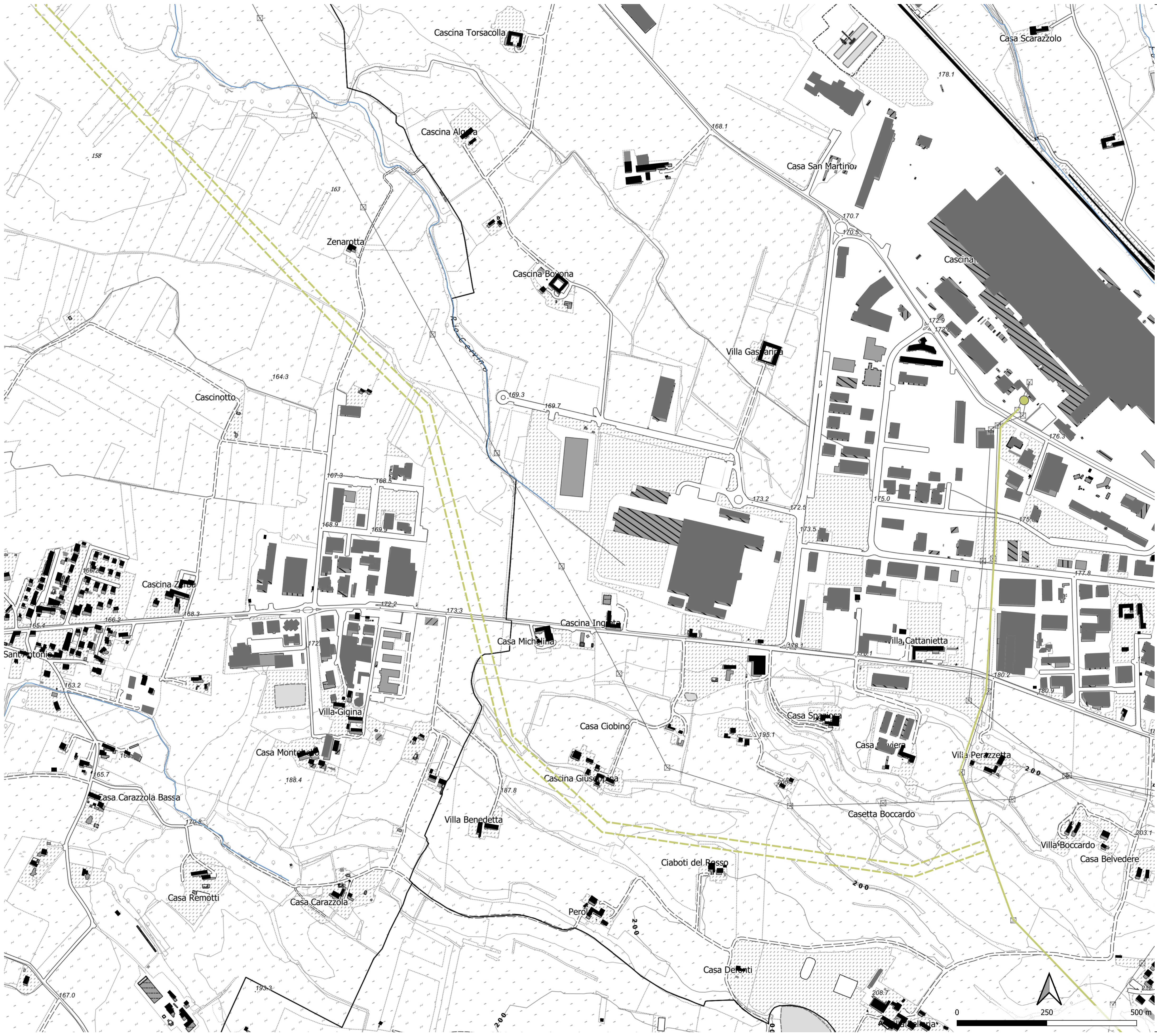

**Legenda:**

- Impianto di rete per la connessione
  - Nuovi raccordi aerei linea Vignole-Ital Novi 220 kv
- Opere esistenti
  - SSE industrial Ital Novi 220 kv
  - Vignole-Ital Novi 220 kv
- PPR tav.P4 - Componenti del paesaggio
- Tempi di base
  - Corpi idrici
  - Ferrovie
- Strade statali, regionali e provinciali
  - S
- Edificato
  - residenziale
  - produttivo, commerciale

Timbro  Realizzato da  LOM S.p.A. Via R. Galilei, 20148 Milano Tel. 02/801204 - Fax 02/8013150 PEC: info@loc.com - mail: info@locweb.it Proprietario  Renantis Italia S.r.l. Viale Monza 255, 20126 Milano www.renantis.com - tel. 02/84331 Sede legale: Corso Saba 3, 20122 Milano	Note di revisione																								
	00	29/09/23	Progetto definitivo	LB	VDA																				
PROGETTO	DATA	DESCRIZIONE	PREP	APPR																					
Titolo tavola																									
T.17 Inquadramento su PPR - Tav.04 Componenti percettivo-identitarie																									
Nome file 21042 PZZ - GIS.ogs	Formato A1	Scala 1:5'000																							
Note																									
<table border="1"> <tr> <td>PROGRESSIVO</td> <td>CODICE</td> <td>PROGETTO</td> <td>PROCEDURA</td> <td>TRACCE</td> <td>TAVOLA</td> <td>REVISIONE</td> </tr> <tr> <td>2</td> <td>1</td> <td>0</td> <td>4</td> <td>2</td> <td>PZZ</td> <td>S</td> </tr> <tr> <td colspan="7">A T O 17 e 0 0</td> </tr> </table>					PROGRESSIVO	CODICE	PROGETTO	PROCEDURA	TRACCE	TAVOLA	REVISIONE	2	1	0	4	2	PZZ	S	A T O 17 e 0 0						
PROGRESSIVO	CODICE	PROGETTO	PROCEDURA	TRACCE	TAVOLA	REVISIONE																			
2	1	0	4	2	PZZ	S																			
A T O 17 e 0 0																									

Le informazioni contenute in questo documento appartengono al Proprietario. Il documento deve essere utilizzato esclusivamente dal Destinatario in relazione alle finalità per le quali è stato ricevuto. È vietata qualsiasi forma di riproduzione o di pubblicazione senza l'esplicito consenso del Proprietario.

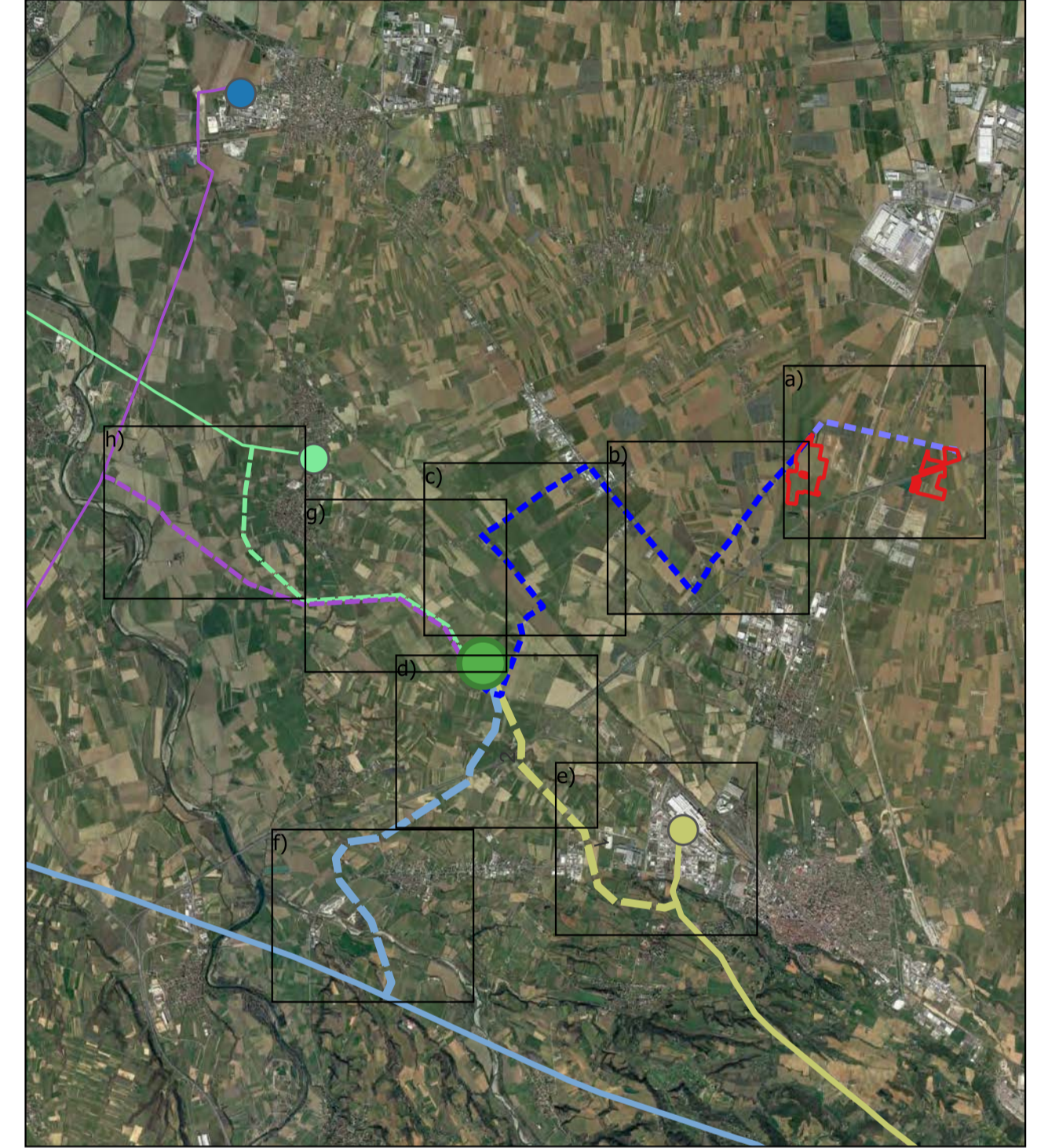
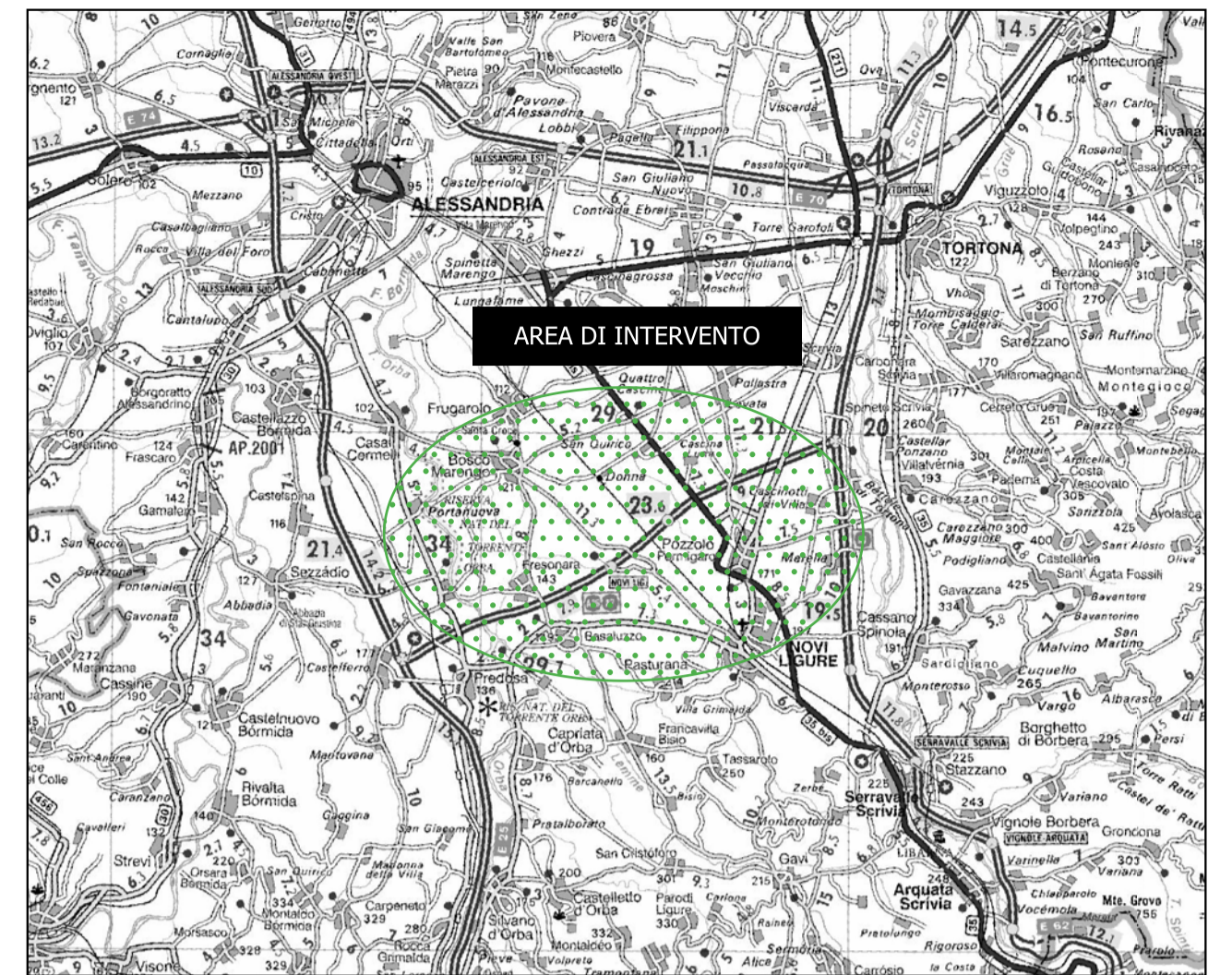
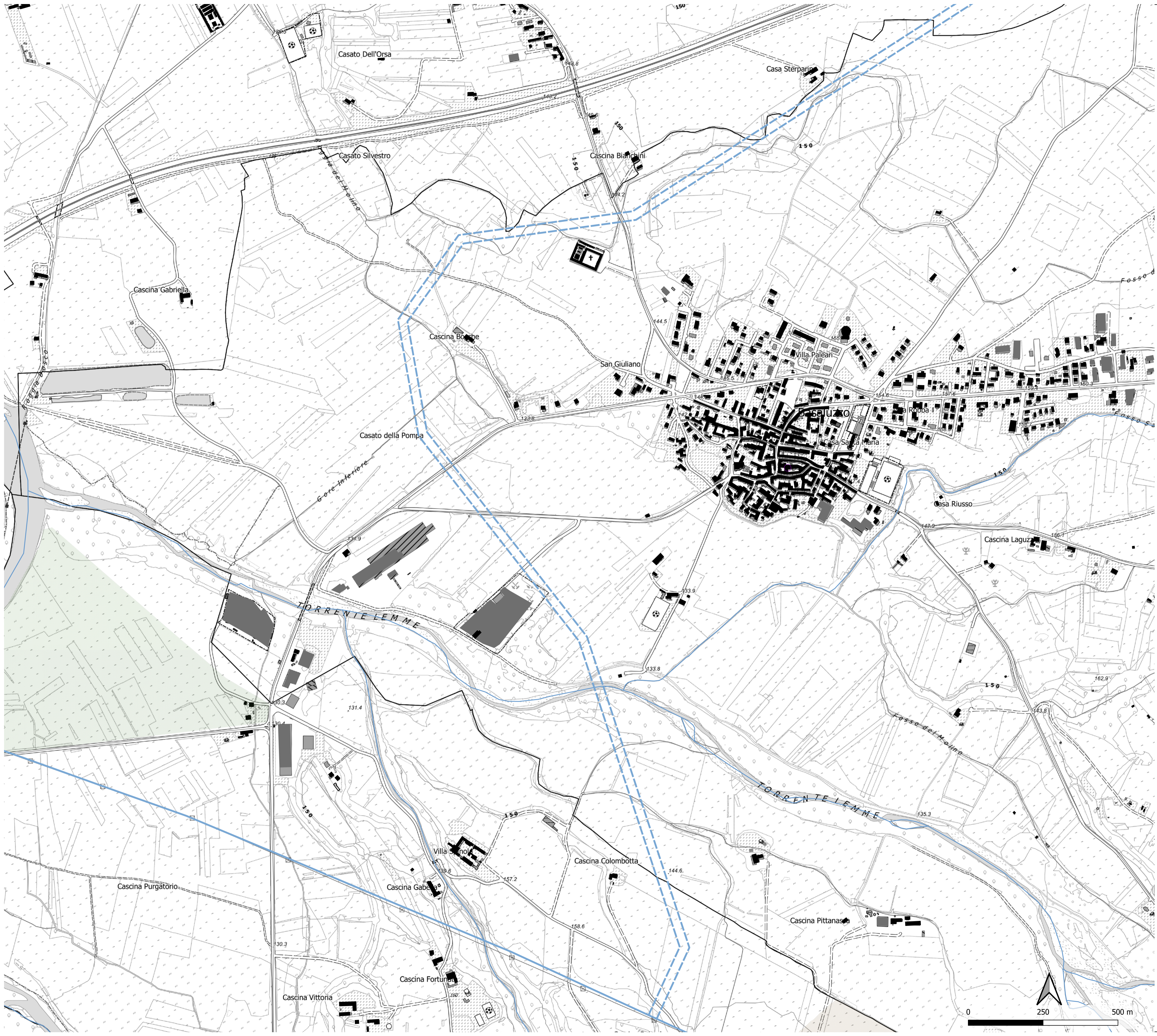

- Legenda:**
- Impianto di rete per la connessione**
    - Nuovi raccordi aerei linea Vignole-Casanova 220 kV
    - Vignole-Casanova 220 kV
  - Opere esistenti**
    - Vignole-Casanova 220 kV
  - PPR tav.P4 - Componenti del paesaggio**
  - Componenti percettivo-identitarie**
    - Fulcri del costruito
  - Aree rurali di specifico interesse paesaggistico**
    - Sistemi paesaggistici rurali di significativa varietà e specificità
    - Sistemi rurali lungo fiume con radi insediamenti tradizionali e, in particolare, nelle confluenze fluviali
  - Temi di base**
    - Corpi idrici
  - Strade statali, regionali e provinciali**
    - A
    - S
  - Edificato**
    - residenziale
    - produttivo, commerciale

Timbro  Proprietario <b>Renantis</b> Renantis Italia S.p.A. Viale Monza 255, 20126 Milano www.renantis.com - tel. 02/843131 Sede legale - Corso Italia 3, 20122 Milano	Realizzato da  LOM S.p.A. Via R. Galilei, 8, 20148 Milano tel. 02/8431206 - fax 02/8431310 PEC: info@pec.lomis.it - mail: info@lomisweb.it	Note di revisione																											
		00	29/09/23	Progetto definitivo	LB	VDA																							
Progetto Impianto fotovoltaico con agricoltura integrata "La Grapola" Pozzolo Formigaro (AL)		Titolo tavola <b>T.17 Inquadramento su PPR - Tav.04 Componenti percettivo-identitarie</b>																											
Nome file 21042 PZZ - GIS.ogs	Formato A1	Scala 1:5'000	<table border="1"> <thead> <tr> <th>PROGRESSIVO</th> <th>PROGETTO</th> <th>PROCESSIONE</th> <th>TRAC.</th> <th>TAVOLA</th> <th>REVISIONE</th> </tr> </thead> <tbody> <tr> <td>2</td> <td>1</td> <td>0</td> <td>4</td> <td>2</td> <td>PZZ</td> </tr> <tr> <td></td> <td></td> <td></td> <td></td> <td></td> <td>S A T O</td> </tr> <tr> <td></td> <td></td> <td></td> <td></td> <td></td> <td>17 0 0</td> </tr> </tbody> </table>			PROGRESSIVO	PROGETTO	PROCESSIONE	TRAC.	TAVOLA	REVISIONE	2	1	0	4	2	PZZ						S A T O						17 0 0
PROGRESSIVO	PROGETTO	PROCESSIONE	TRAC.	TAVOLA	REVISIONE																								
2	1	0	4	2	PZZ																								
					S A T O																								
					17 0 0																								
Note Le informazioni contenute in questo documento appartengono al Proprietario. Il documento deve essere utilizzato esclusivamente dal Destinatario in relazione alle finalità per le quali è stato ricevuto. E' vietata qualsiasi forma di riproduzione o divulgazione senza l'esplicito consenso del Proprietario.																													

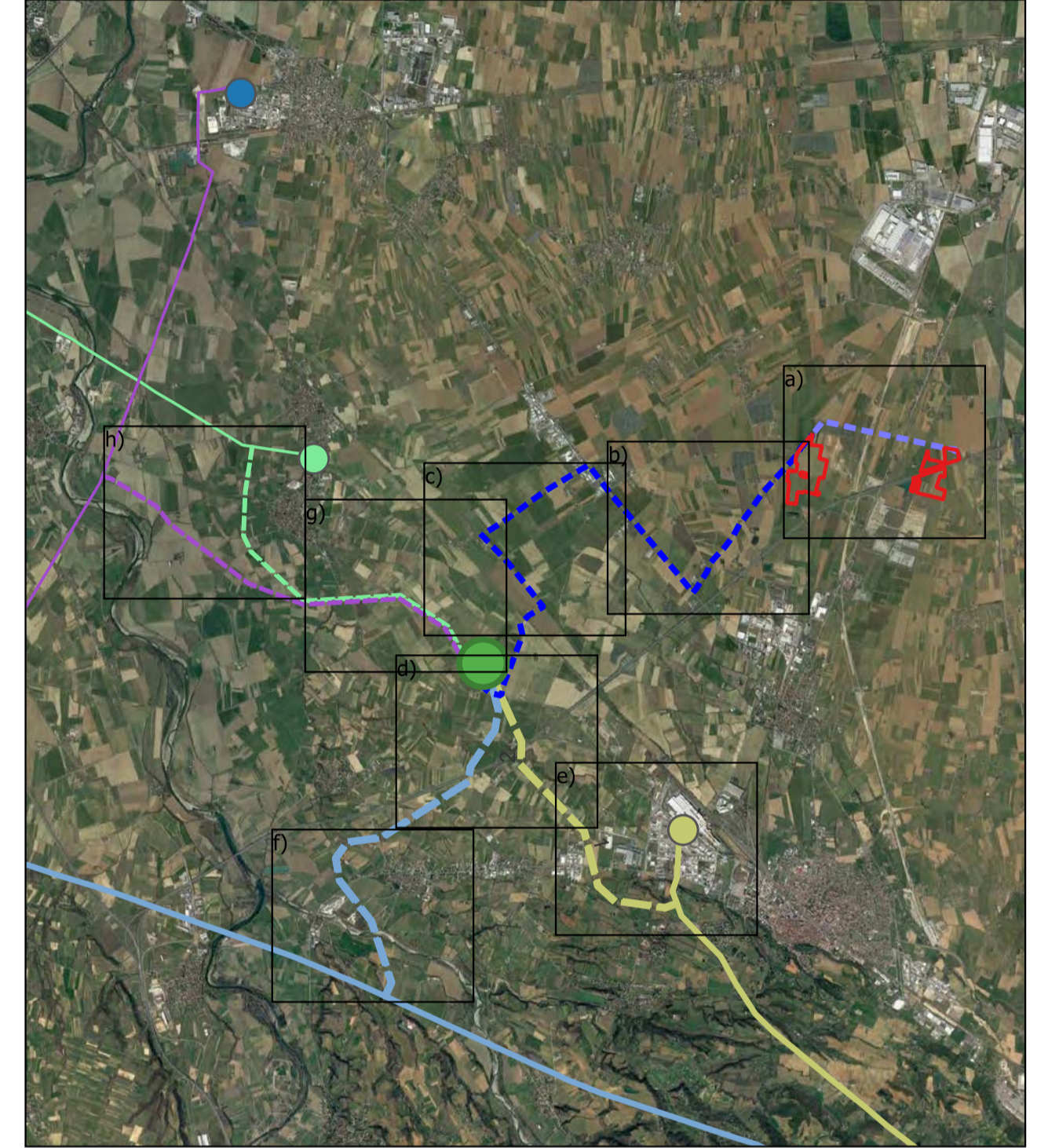
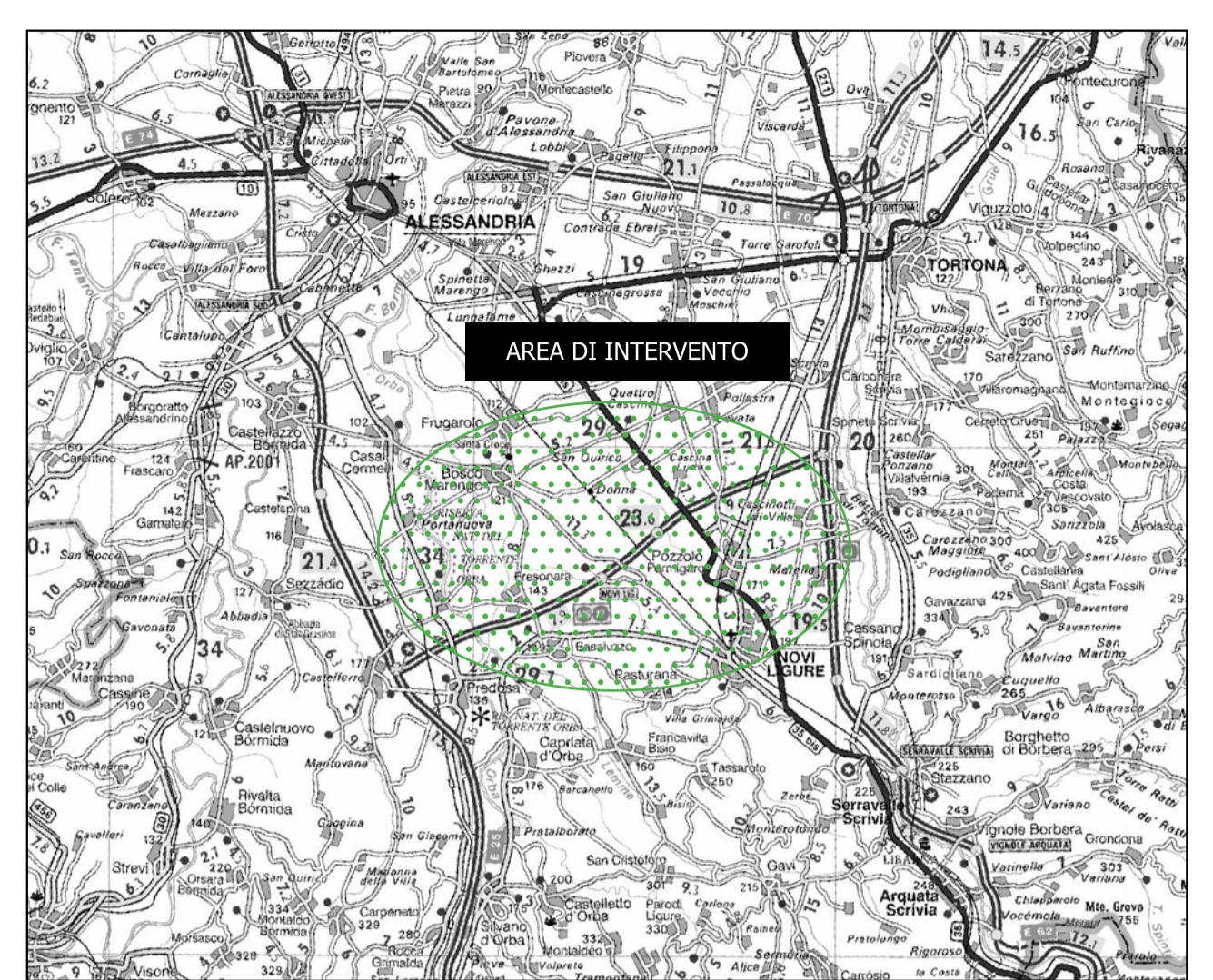
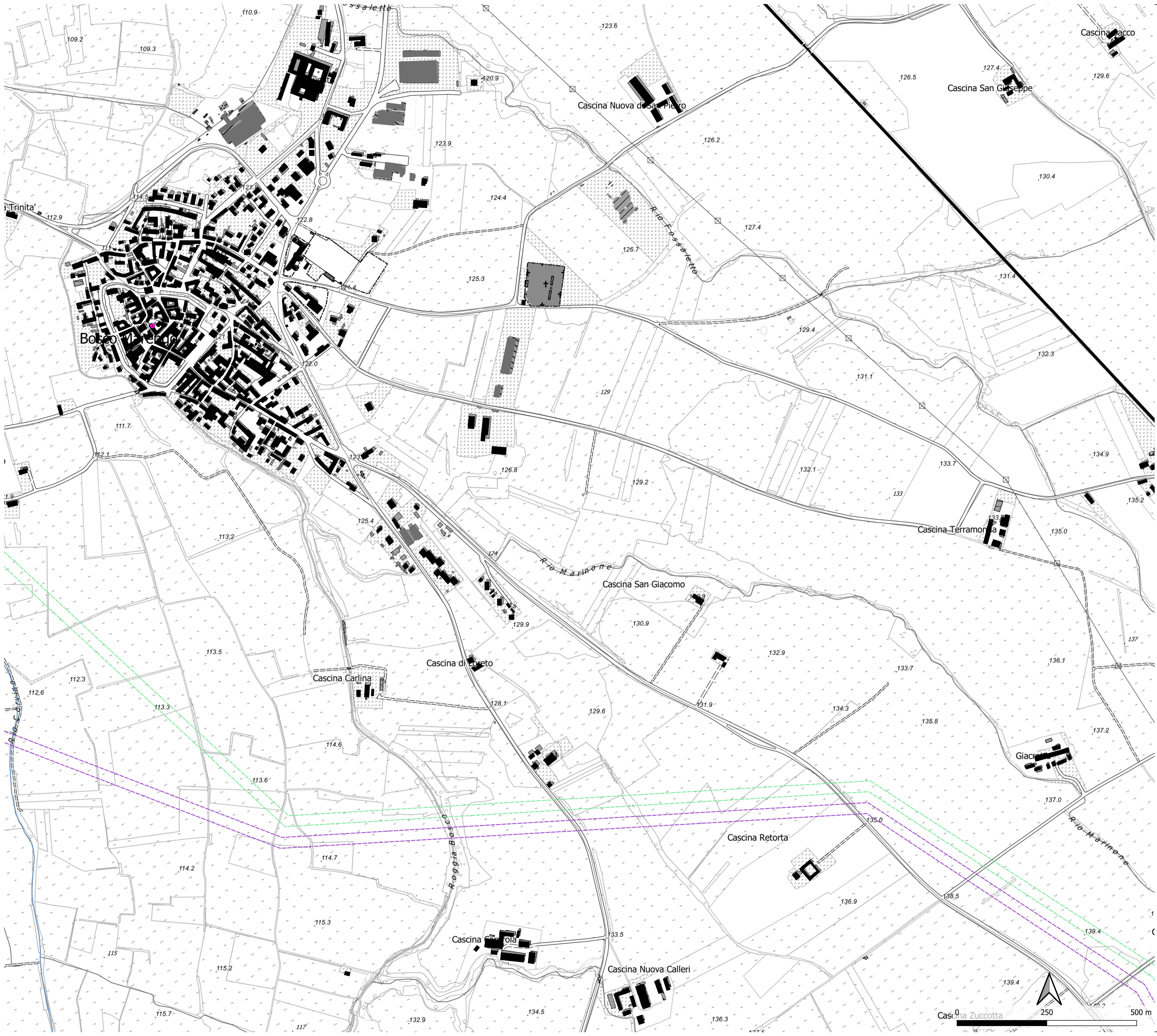

**Legenda:**

- Impianto di rete per la connessione
  - Nuovi raccordi aerei linea Spinetta-Sezzadio 132 kV
  - Nuovi raccordi aerei linea Aulara-Frugarolo 132 kV
- PPR tav.P4 - Componenti del paesaggio
- Componenti percettivo-identitarie
  - Elementi di rilevanza paesaggistica
- Temî di base
  - Corpi idrici
  - Ferrovie
- Strade statali, regionali e provinciali
  - S
- Edificato
  - residenziale
  - produttivo, commerciale

Realizzato da  
**LOM S.p.A.**  
 Via R. Galilei, 20148 Milano  
 Tel. 02/831204 - Fax 02/8313150  
 PEC: info@pec.lom.it - mail: info@lomsweb.it

Proprietario  
**Renantis**  
 Renantis Italia S.r.l.  
 Viale Monza 255, 20126 Milano  
 www.renantis.com - tel. 02/84331  
 Sede legale: Corso Italia 3, 20122 Milano

Note di revisione				
REV	DATA	DESCRIZIONE	PREP	APPR
00	29/09/23	Progetto definitivo	LB	VDA

Progetto: Impianto fotovoltaico con agricoltura integrata "La Grapina" - Pozzolo Formigaro (AL)

Nome file: 21042 PZZ - GIS.ogs    Formato: A1    Scala: 1:5'000

Note:

Titolo tavola														
T.17 Inquadramento su PPR - Tav.04 Componenti percettivo-identitarie														
PROGRESSIVO		CODICE		PROCEDURA		TAVOLA		REVISIONE						
2	1	0	4	2	P	Z	Z	S	A	T	0	17	0	0

Le informazioni contenute in questo documento appartengono al Proprietario. Il documento deve essere utilizzato esclusivamente dal Destinatario in relazione alle finalità per le quali è stato ricevuto. È vietata qualsiasi forma di riproduzione o divulgazione senza l'esplicito consenso del Proprietario.

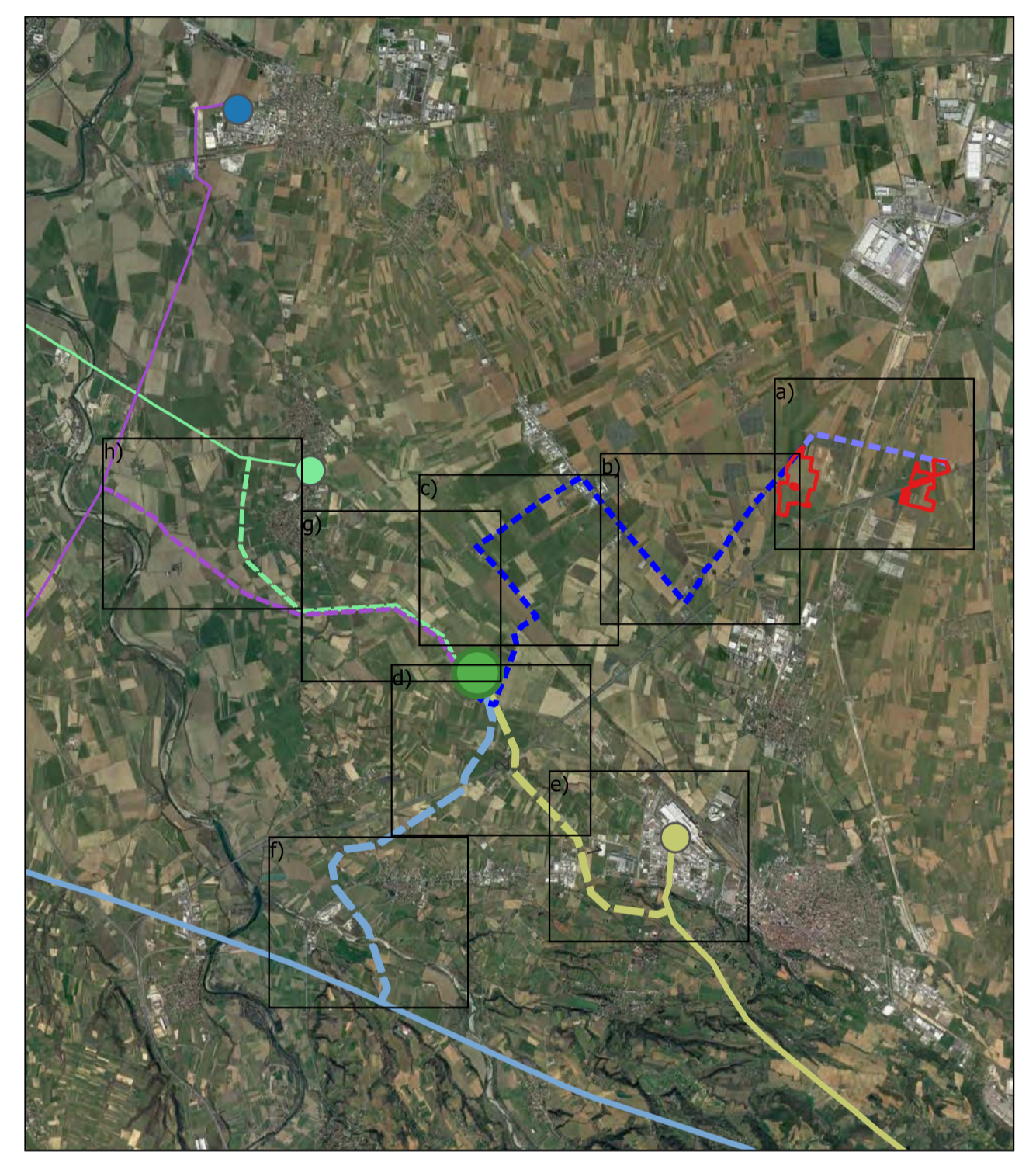
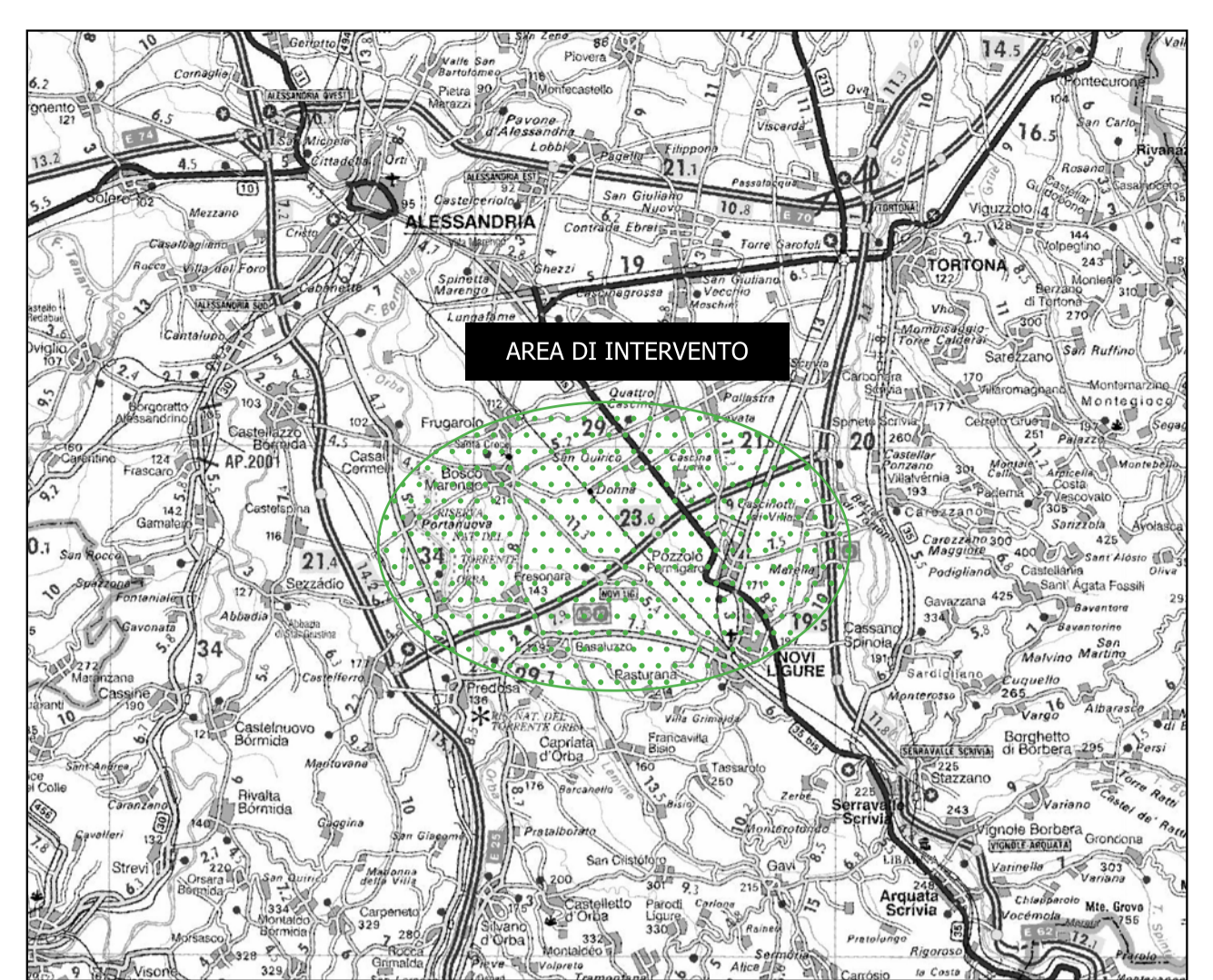
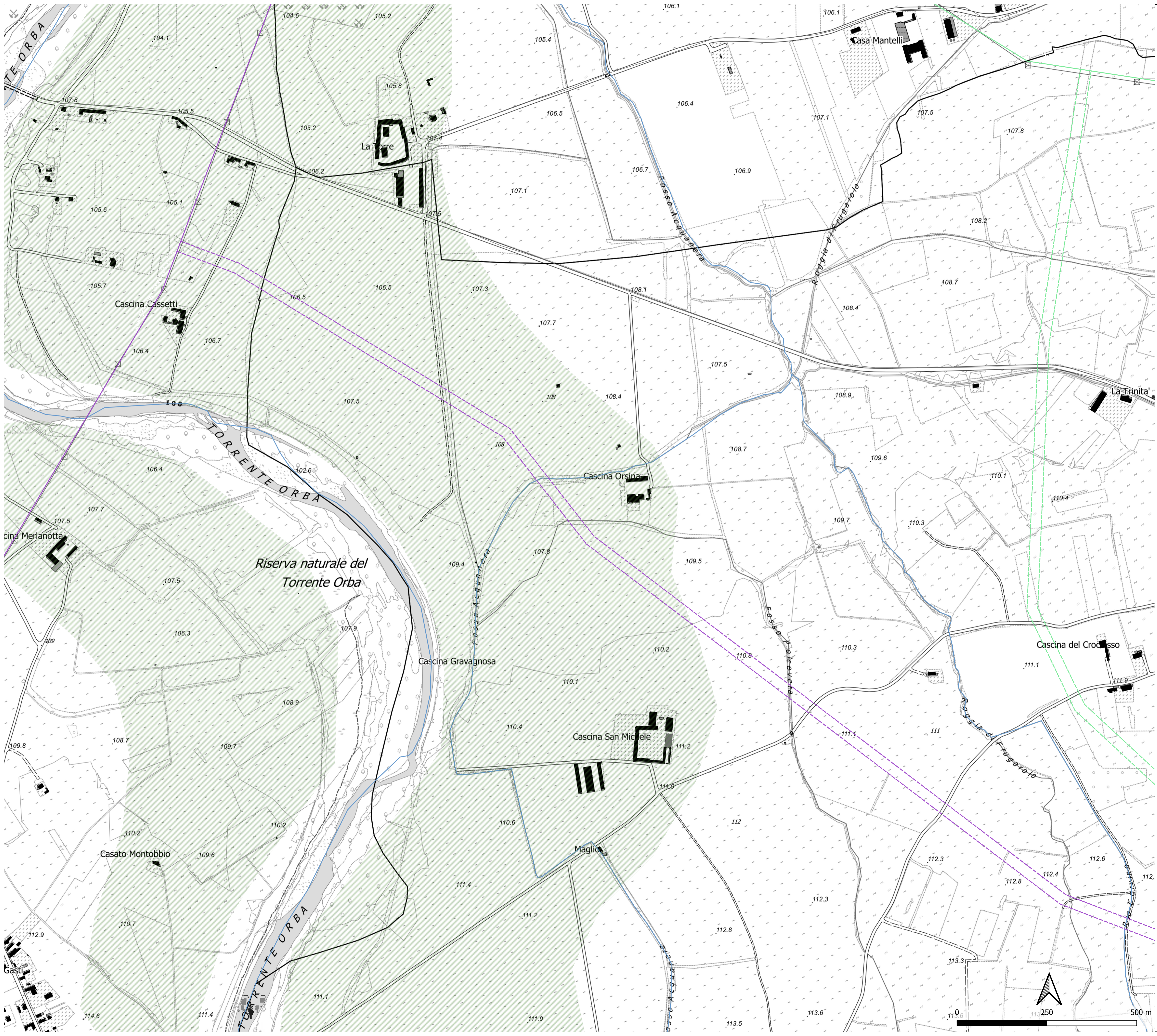

- Legenda:**
- Impianto di rete per la connessione
    - Nuovi raccordi aerei linea Spinetta-Sezzadio 132 kV
    - Nuovi raccordi aerei linea Aulara-Frugarolo 132 kV
  - Opere esistenti
    - Spinetta-Sezzadio 132 kV
    - Aulara-Frugarolo 132 kV
  - PPR tav.P4 - Componenti del paesaggio
  - Componenti percettivo-identitarie
    - Aree rurali di specifico interesse paesaggistico
      - Sistemi rurali lungo fiume con radi insediamenti tradizionali e, in particolare, nelle confluenze fluviali
  - Temi di base
    - Corpi idrici
  - Strade statali, regionali e provinciali
    - S
  - Edificato
    - residenziale
    - produttivo, commerciale

Timbro  Realizzato da  LOM S.p.A. Via R. Galilei, 20148 Milano Tel. 02/831204 - Fax 02/8313150 PEC: info@loc.com - mail: info@locweb.it Proprietario  Renantis Italia S.r.l. Viale Monza 255, 20126 Milano www.renantis.com - tel. 02/84331 Sede legale: Corso Italia 3, 20122 Milano	Note di revisione																									
	00	29/09/23	Progetto definitivo	LB	VDA																					
Progetto Impianto fotovoltaico con agricoltura integrata "La Grapina" Pozzolo Formigara (AL)	REV	DATA	DESCRIZIONE	PREP	APPR																					
Nome file 21042 PZZ - GIS.ogs	Formato A1	Scala 1:5'000	Titolo tavola T.17 Inquadramento su PPR - Tav.04 Componenti percettivo-identitarie																							
Note Le informazioni contenute in questo documento appartengono al Proprietario. Il documento deve essere utilizzato esclusivamente dal Destinatario in relazione alle finalità per le quali è stato ricevuto. È vietata qualsiasi forma di riproduzione o divulgazione senza l'esplicito consenso del Proprietario.	<table border="1"> <tr> <th>PROGRESSIVO</th> <th>CODICE</th> <th>PROGETTO</th> <th>PROCEDURA</th> <th>IMP. DOC.</th> <th>TAVOLA</th> <th>REVISIONE</th> </tr> <tr> <td>2</td> <td>1</td> <td>0</td> <td>4</td> <td>2</td> <td>PZZ</td> <td>S</td> </tr> <tr> <td>A</td> <td>T</td> <td>0</td> <td>17</td> <td>0</td> <td>0</td> <td>0</td> </tr> </table>					PROGRESSIVO	CODICE	PROGETTO	PROCEDURA	IMP. DOC.	TAVOLA	REVISIONE	2	1	0	4	2	PZZ	S	A	T	0	17	0	0	0
PROGRESSIVO	CODICE	PROGETTO	PROCEDURA	IMP. DOC.	TAVOLA	REVISIONE																				
2	1	0	4	2	PZZ	S																				
A	T	0	17	0	0	0																				