

WTG6_VIABILITA'

Sezione 1

Progressiva: 0+100,00
Scala: 1:250
Quota di Riferimento: 635,00

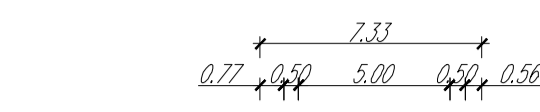

PROGRESSIVE TERRENO	-15,00										
QUOTE TERRENO	639,45										
PROGRESSIVE PROGETTO		-1,77	-3,00	0,00	2,90	3,00	3,50				
QUOTE PROGETTO		639,69	640,11	640,11	640,11	640,11	640,11				

WTG6_VIABILITA'

Sezione 2

Progressiva: 0+200,00
Scala: 1:250
Quota di Riferimento: 640,00

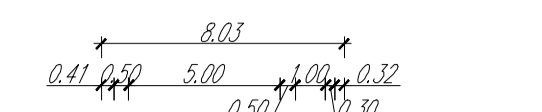

PROGRESSIVE TERRENO	-15,00										
QUOTE TERRENO	644,40	644,59	644,78	645,29	645,55	645,55	645,55	646,10	646,10	646,64	
PROGRESSIVE PROGETTO		-1,41	-2,50	0,00	2,90	3,00	3,50	4,00	4,00	4,80	
QUOTE PROGETTO		643,99	644,29	644,29	645,57	645,57	645,57	646,10	646,10	648,44	

WTG6_VIABILITA'

Sezione 3

Progressiva: 0+300,00
Scala: 1:250
Quota di Riferimento: 643,00

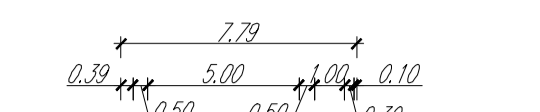

PROGRESSIVE TERRENO	-15,00										
QUOTE TERRENO	647,45										
PROGRESSIVE PROGETTO		-1,30	-2,50	0,00	2,90	3,00	3,50	4,00	4,00	4,80	
QUOTE PROGETTO		646,15	644,25	644,25	646,25	646,25	646,25	646,25	646,25	648,64	

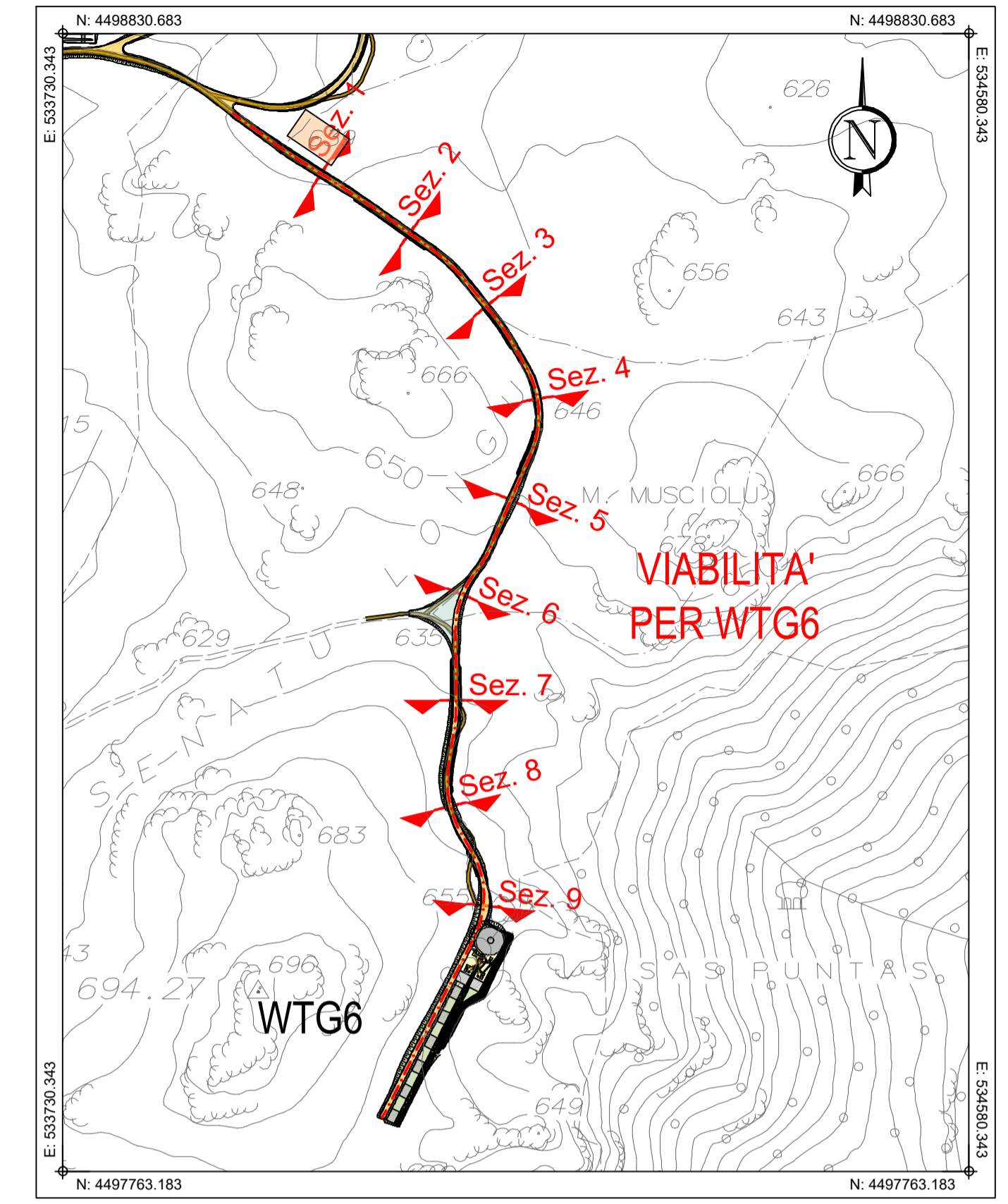

PLANIMETRIA DI INQUADRAMENTO
Scala 1:5.000

WTG6_VIABILITA'

Sezione 4

Progressiva: 0+400,00
Scala: 1:250
Quota di Riferimento: 643,00

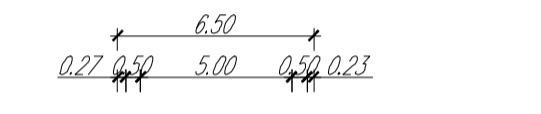

PROGRESSIVE TERRENO	-15,00										
QUOTE TERRENO	648,58										
PROGRESSIVE PROGETTO		-1,77	-3,00	0,00	2,90	3,00	3,50				
QUOTE PROGETTO		646,81	646,71	646,71	646,71	646,71	646,71				

WTG6_VIABILITA'

Sezione 5

Progressiva: 0+500,00
Scala: 1:250
Quota di Riferimento: 638,00

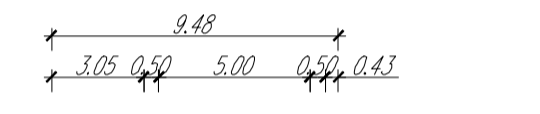

PROGRESSIVE TERRENO	-15,00										
QUOTE TERRENO	640,12	640,14	640,22	640,57	641,67	642,10	642,69	642,70	642,70	643,26	644,54
PROGRESSIVE PROGETTO				-6,05	-5,00	0,00	2,90	3,43	3,43		
QUOTE PROGETTO		647,24	647,24	647,24	647,24	647,24	647,24	647,24	647,24	647,24	647,24

WTG6_VIABILITA'

Sezione 6

Progressiva: 0+600,00
Scala: 1:250
Quota di Riferimento: 632,00

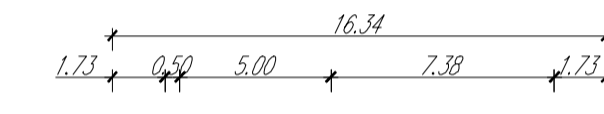

PROGRESSIVE TERRENO	-15,00										
QUOTE TERRENO	635,25										
PROGRESSIVE PROGETTO		-4,73	-5,00	0,00	2,90	3,00	3,50	4,00	4,00	4,80	
QUOTE PROGETTO		630,52	630,52	630,52	633,40	633,40	633,40	633,40	633,40	638,20	

WTG6_VIABILITA'

Sezione 7

Progressiva: 0+700,00
Scala: 1:250
Quota di Riferimento: 635,00

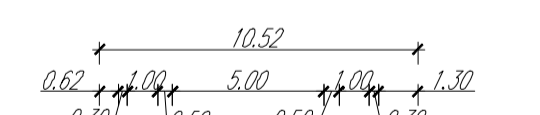

PROGRESSIVE TERRENO	-15,00										
QUOTE TERRENO	639,69	639,71	640,06	640,19	640,41	640,38	640,34	640,31	640,26	641,05	641,77
PROGRESSIVE PROGETTO		-4,80	-4,00	-1,00	-2,50	0,00	2,90	3,00	3,50	4,00	4,80
QUOTE PROGETTO		634,89	635,71	639,06	638,41	637,38	637,34	637,31	637,26	641,05	641,77

WTG6_VIABILITA'

Sezione 8

Progressiva: 0+800,00
Scala: 1:250
Quota di Riferimento: 640,00

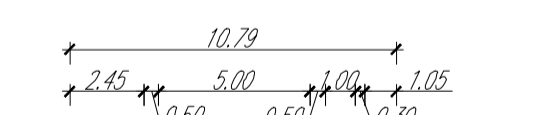

PROGRESSIVE TERRENO	-15,00										
QUOTE TERRENO	642,05	643,36	644,01	644,51	645,11	645,53	646,46	646,47	646,47	646,94	647,49
PROGRESSIVE PROGETTO		-5,45	-5,00	0,00	2,90	3,00	3,50	4,00	4,00	4,80	
QUOTE PROGETTO		636,60	638,36	639,01	639,51	640,53	643,46	643,47	643,47	643,74	643,69

WTG6_VIABILITA'

Sezione 9

Progressiva: 0+900,00
Scala: 1:250
Quota di Riferimento: 648,00

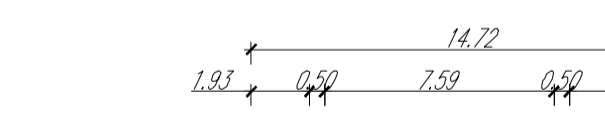

PROGRESSIVE TERRENO	-15,00										
QUOTE TERRENO	651,65										
PROGRESSIVE PROGETTO		-7,52	-5,50	0,00	2,90	3,00	3,50	4,00	4,00	4,80	
QUOTE PROGETTO		644,13	645,00	645,00	647,90	647,90	647,90	647,90	647,90	652,70	

Comune di Budduso
Comune di Alà dei Sardi
Regione Sardegna

PROGETTO PER LA REALIZZAZIONE DEL PARCO EOLICO 'BUDDUSO' SUD II' NEL TERRITORIO DEI COMUNI DI BUDDUSO E ALA' DEI SARDI (SS)

PROGETTO DEFINITIVO

PROPRONENTE
AEI WIND PROJECT XIII S.R.L.
Via Savoia n. 78
00198 - Roma
PEC: aeiwindprojectxiii@legalmail.it

OGGETTO
06. ADEGUAMENTO VIABILITA' ESISTENTE E NUOVA VIABILITA' ADEGUAMENTO VIABILITA' PER AEROGENERATORE WTG6: SEZIONI DI PROGETTO

TIMBRI E FIRME

SRIA
STUDIO ROSSO
INGEGNERI ASSOCIATI
VIA ROSOLINO PILO N. 11 - 10143 - TORINO
TEL. +39 011 43 77 342
studiorosso@legalmail.it
www.sria.it

dot. ing. Roberto SESENNA
Ordine degli Ingegneri della Provincia di Cagliari
Posizione n. 238
Cod. Fisc. SSN RRT 73812 065C

dot. ing. Fabio AMBROGIO
Ordine degli Ingegneri della Provincia di Cagliari
Posizione n. 238
Cod. Fisc. MBR FBA 73813 8594K

dot. ing. Luca DEMURTAS
Ordine degli Ingegneri della Provincia di Cagliari
Posizione n. 6062
Cod. Fisc. DMR LCU 77E10 E441L

CONSULENZA
Coordinatore e responsabile delle attività: Dott. ing. Giorgio Efisio DEMURTAS
Consulenza studi ambientali: dott. for. Piero RUBIU
SIATER S.R.L. VIA CASULA N. 7 - 07100 - SASSARI

CONTROLLO QUALITA'

DESCRIZIONE	EMISSIONE	REDAITTO
DATA	GEN/2024	
COD. LAVORO	6303SR	
TIPOL. LAVORO	D	ing. Rigo MOLINARI
SETTORE	6	
N. ATTIVITA'	-	
TIPOL. ELAB.	SZ	CONTROLLATO ing. Luca DEMURTAS
TIPOL. DOC.	T	
ID ELABORATO	14	APPROVATO
VERSIONE	0	ing. Roberto SESENNA

SCALA: 1:250

ELABORATO D.6.14