

- Limiti amministrativi comunali
- MOPR
- IMPIANTI
- Aerogeneratori
- MOSI_multipolygon
- MOSI_multipoint
- area ad uso funerario
- insediamento
- area di materiale mobile
- struttura di fortificazione
- RCG_dettaglio (visibilità)
- Area non accessibile
- Nulla
- Scarsa
- Discreta
- Buona
- Ottima

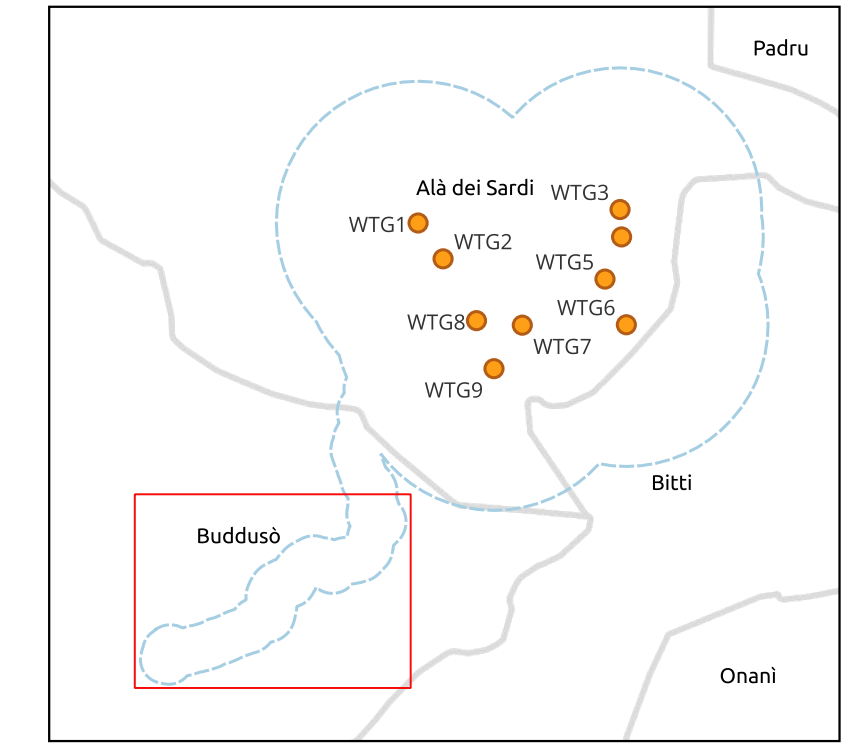



Comune di Buddusò



Comune di Alà dei Sardi



Regione Sardegna

PROGETTO PER LA REALIZZAZIONE DEL PARCO EOLICO "BUDDUSÒ SUD II" NEL TERRITORIO DEI COMUNI DI BUDDUSÒ E ALÀ DEI SARDI (SS)

STUDIO DI IMPATTO AMBIENTALE

PROPONENTE

AEI WIND PROJECT XIII S.R.L.
Via Savoia, 78
00198 - Roma
PEC: aeiwindprojectxiii@legalmail.it

OGGETTO

TIMBRI E FIRME

CARTA DEL RISCHIO ARCHEOLOGICO RELATIVO E VISIBILITÀ
Carta della visibilità Archeologica - Mappa 1 di 3

SRIA s.r.l.
STUDIO ROSSO
INGEGNERI ASSOCIATI
VIA ROSOLINO PILO N. 11 - 10143 - TORINO
VIA IS MAGLIAS N. 178 - 09122 - CAGLIARI
TEL. +39 011 43 772
studiorosso@legalmail.it
info@sria.it
www.sria.it

CONSULENZA

Coordinatore e responsabile delle attività: Dott. ing. Eflisio DEMURTAS
Consulenza studi ambientali: Dott. for. Piero RUBIU
SIATER s.r.l. VIA CASULAN. 7 - 07100 - SASSARI

CONTROLLO QUALITÀ

Studio Gioed
VIA IS MIRRIONIS N. 178 - 09121 - CAGLIARI

DESCRIZIONE	EMISSIONE
DATA	GEN/2024
COD. LAVORO	630/SR
TIPOLOGIA LAVORO	V
SETTORE	2
TIPOLOGIA ELAB.	PL
TIPOLOGIA DOC.	T
ID ELABORATO	26
VERSIONE	0

REDDATTO
DORO - CARENTI - PLA ORQUIN

CONTROLLATO
Dott. Luca DORO

APPROVATO
Ing. Luca DEMURTAS

SCALA: 1:10000

ELABORATO V.2.26-V1

Diritti riservati ex art. 2578 C.C. - Riproduzione e consegna a terzi solo su specifica autorizzazione.

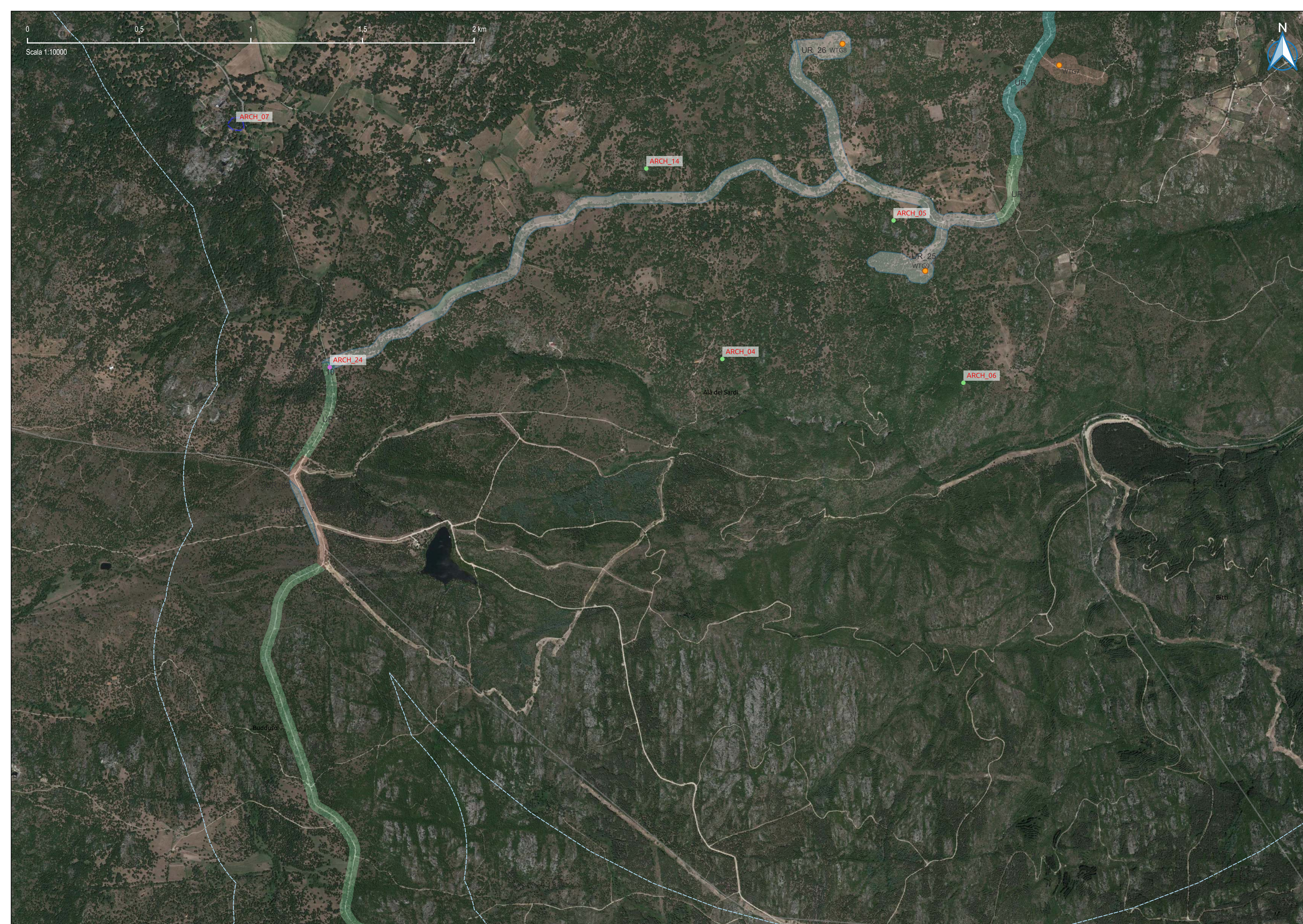

- Limiti amministrativi comunali
- MOPR
- IMPIANTI
- Aerogeneratori
- MOSI_multipolygon
- MOSI_multipoint
- area ad uso funerario
- insediamento
- area di materiale mobile
- struttura di fortificazione
- RCG_dettaglio (visibilità)
- Area non accessibile
- Nulla
- Scarsa
- Discreta
- Buona
- Ottima

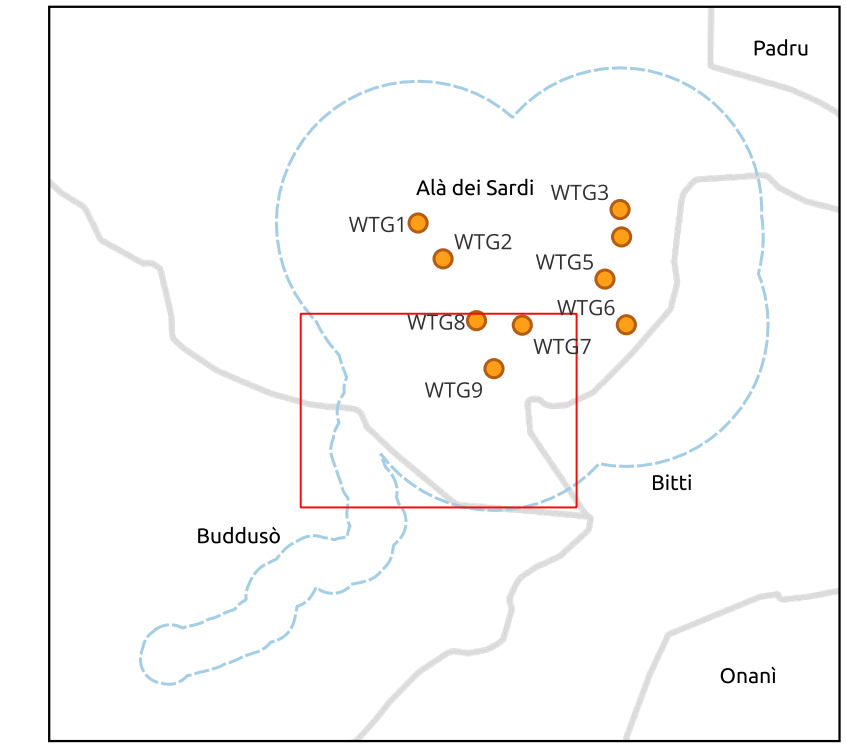



Comune di Buddusò



Comune di Alà dei Sardi



Regione Sardegna

PROGETTO PER LA REALIZZAZIONE DEL PARCO EOLICO "BUDDUSÒ SUD II" NEL TERRITORIO DEI COMUNI DI BUDDUSÒ E ALÀ DEI SARDI (SS)

STUDIO DI IMPATTO AMBIENTALE

AEI WIND PROJECT XIII S.R.L.
 Via Savoia, 78
 00198 - Roma
 PEC: aeiwindprojectxiii@legalmail.it

PROPONENTE



CARTA DEL RISCHIO ARCHEOLOGICO RELATIVO E VISIBILITÀ Carta della visibilità Archeologica - Mappa 2 di 3

OGGETTO

TIMBRI E FIRME



STUDIO ROSSO
 INGEGNERI ASSOCIATI

VIA ROSOLINO PILO N. 11 - 10143 - TORINO
 VIA IS MAGLIAS N. 178 - 09122 - CAGLIARI
 TEL. +39 011 43 772
studiorosso@legalmail.it
info@sria.it
www.sria.it

CONSULENZA

Coordinatore e responsabile delle attività: Dott. ing. Efsio DEMURTAS

Consulenza studi ambientali: Dott. for. Piero RUBIU

SIATER s.r.l. VIA CASULAN. 7 - 07100 - SASSARI



Studio Gioed

VIA IS MIRRIONIS N. 178 - 09121 - CAGLIARI

CONTROLLO QUALITÀ

DESCRIZIONE	EMISSIONE	
DATA	GEN/2024	
COD. LAVORO	630/SR	
TIPOLOGIA LAVORO	V	
SETTORE	2	
TIPOLOGIA ELAB.	PL	
TIPOLOGIA DOC.	T	
ID ELABORATO	26	
VERSIONE	0	

REDDATTO

DORO - CARENTI - PLA ORQUIN

CONTROLLATO

Dott. Luca DORO

APPROVATO

Ing. Luca DEMURTAS

SCALA: 1:10000

ELABORATO V.2.26-V2

Diritti riservati ex art. 2578 C.C. - Riproduzione e consegna a terzi solo su specifica autorizzazione.

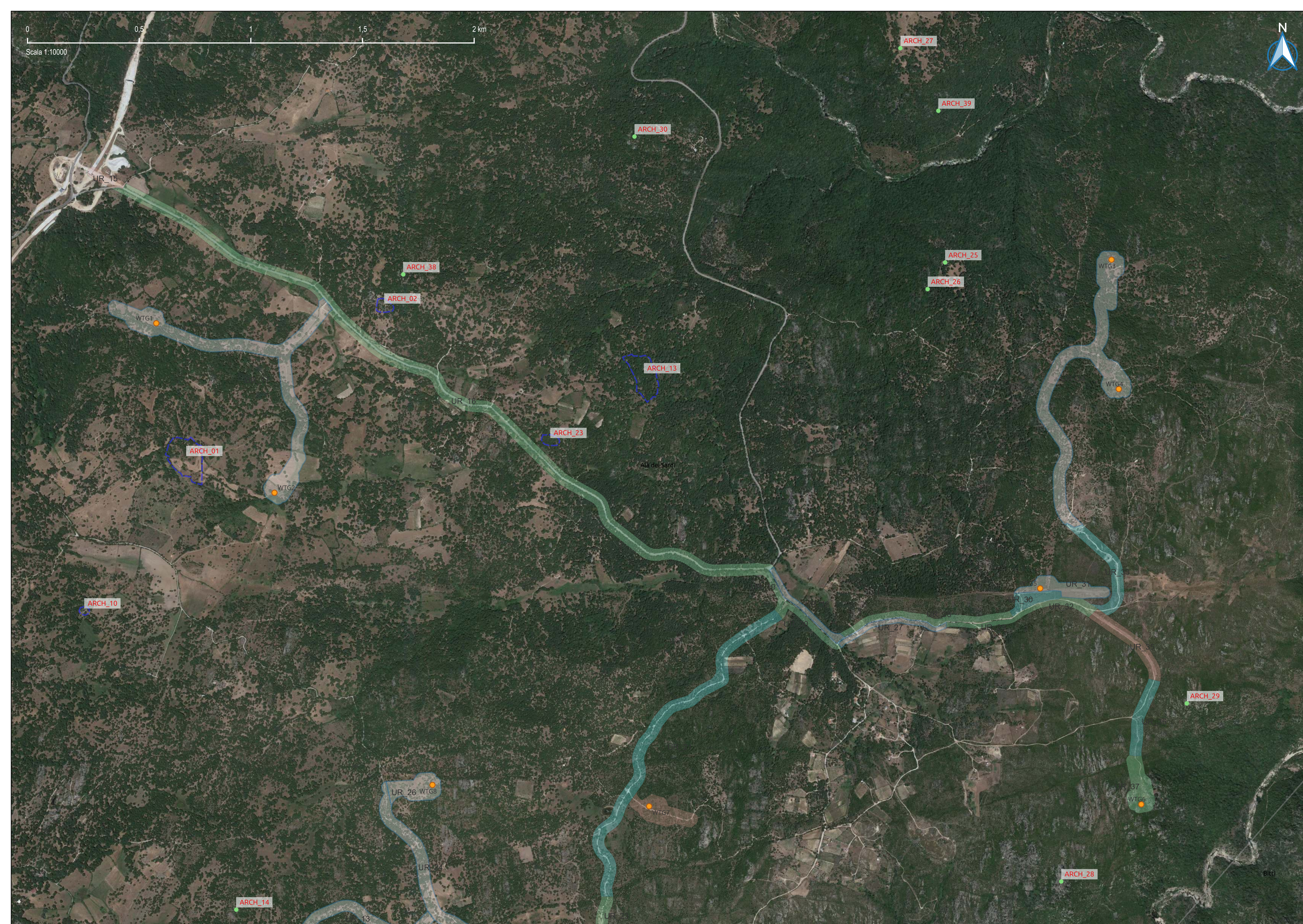

- Limiti amministrativi comunali
- MOPR
- IMPIANTI
- Aerogeneratori
- MOSI_multipolygon
- MOSI_multipoint
- area ad uso funerario
- insediamento
- area di materiale mobile
- struttura di fortificazione
- RCG_dettaglio (visibilità)
- Area non accessibile
- Nulla
- Scarsa
- Discreta
- Buona
- Ottima

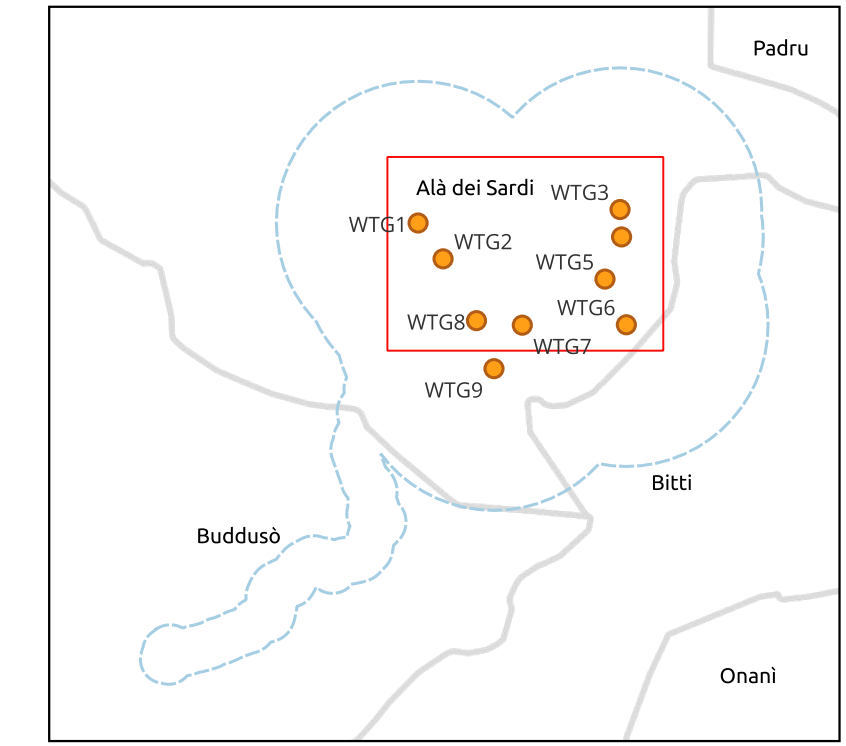

Comune di Buddusò

Comune di Alà dei Sardi

Regione Sardegna

PROGETTO PER LA REALIZZAZIONE DEL PARCO EOLICO "BUDDUSÒ SUD II" NEL TERRITORIO DEI COMUNI DI BUDDUSÒ E ALÀ DEI SARDI (SS)

STUDIO DI IMPATTO AMBIENTALE

PROPONENTE

AEI WIND PROJECT XIII S.R.L.
Via Savoia, 78
00198 - Roma
PEC: aeiwindprojectxiii@legalmail.it

OGGETTO

AEI WIND PROJECT XIII S.R.L.
P.I. 17264841002
Via Savoia 78
00198 Roma

CARTA DEL RISCHIO ARCHEOLOGICO RELATIVO E VISIBILITÀ
Carta della visibilità Archeologica - Mappa 3 di 3

TIMBRI E FIRME

STUDIO ROSSO
INGEGNERI ASSOCIATI
VIA ROSOLINO PILO N. 11 - 10143 - TORINO
VIA IS MAGLIAS N. 178 - 09122 - CAGLIARI
TEL. +39 011 43 772
studiorosso@legalmail.it
info@sria.it
www.sria.it

CONSULENZA

Coordinatore e responsabile delle attività: Dott. ing. Efsio DEMURTAS

Consulenza studi ambientali: Dott. for. Piero RUBIU

SIATER s.r.l. VIA CASULAN. 7 - 07100 - SASSARI

Studio Gioed

VIA IS MIRRIONIS N. 178 - 09121 - CAGLIARI

CONTROLLO QUALITÀ

DESCRIZIONE	EMISSIONE	
DATA	GEN/2024	
COD. LAVORO	630/SR	
TIPOL. LAVORO	V	
SETTORE	2	
TIPOL. ELAB.	PL	
TIPOL. DOC.	T	
ID ELABORATO	26	
VERSIONE	0	

REDDATTO

DORO - CARENTI - PLA ORQUIN

CONTROLLATO

Dott. Luca DORO

APPROVATO

Ing. Luca DEMURTAS

SCALA: 1:10000 **ELABORATO V.2.26-V3**

Diritti riservati ex art. 2578 C.C. - Riproduzione e consegna a terzi solo su specifica autorizzazione.

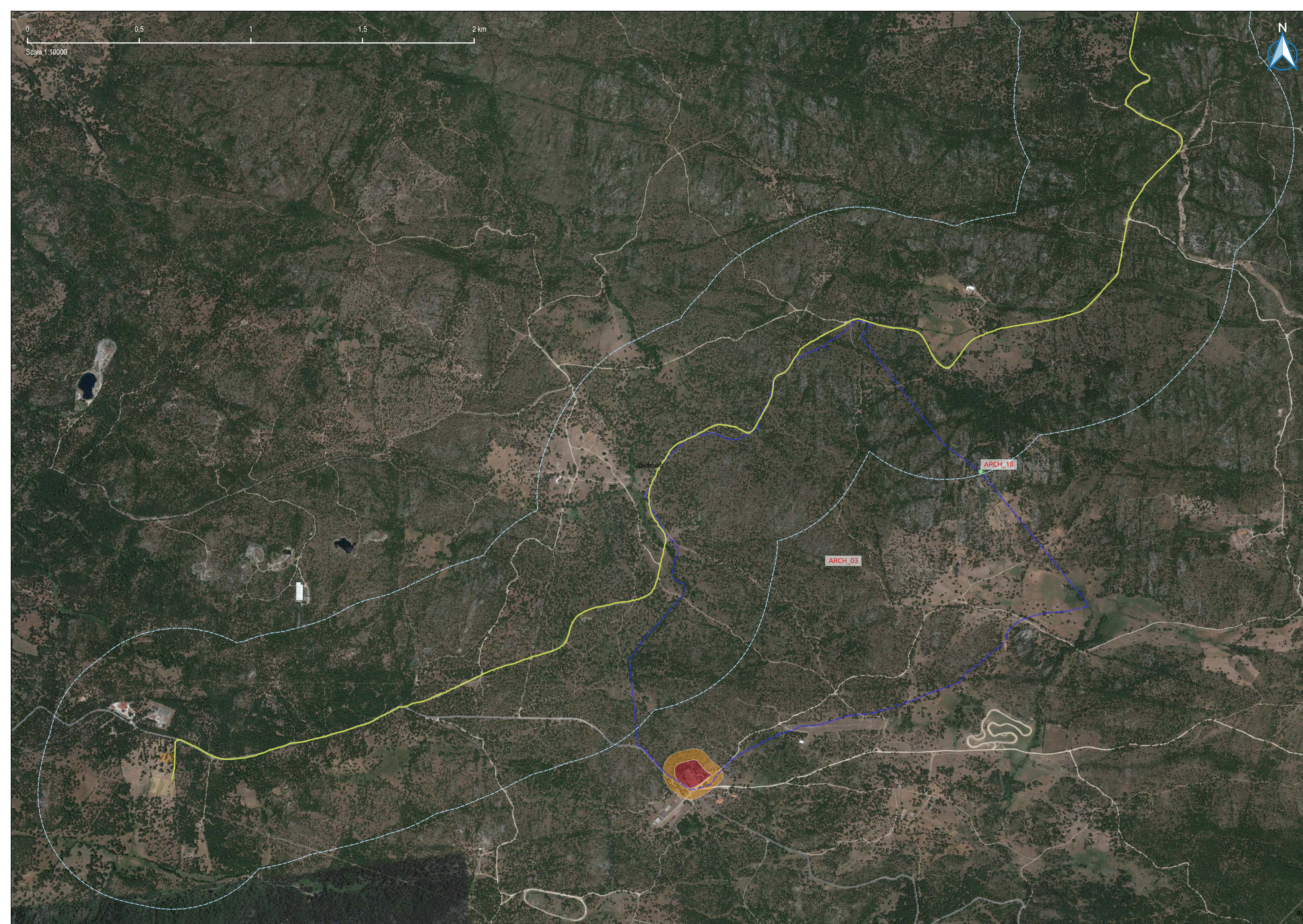

- Limiti amministrativi comunali
 MOPR
 IMPIANTI
 Aerogeneratori
 Tracciati cavidotti
 Tracciati viabilità
 Aree cantiere
 MOSI_multipolygon
 MOSI_multipoint
 area ad uso funerario
 insediamento
 area di materiale mobile
 struttura di fortificazione
 VRP - Carta del potenziale
 potenziale alto
 potenziale medio
 potenziale basso
 potenziale nullo
 potenziale non valutabile

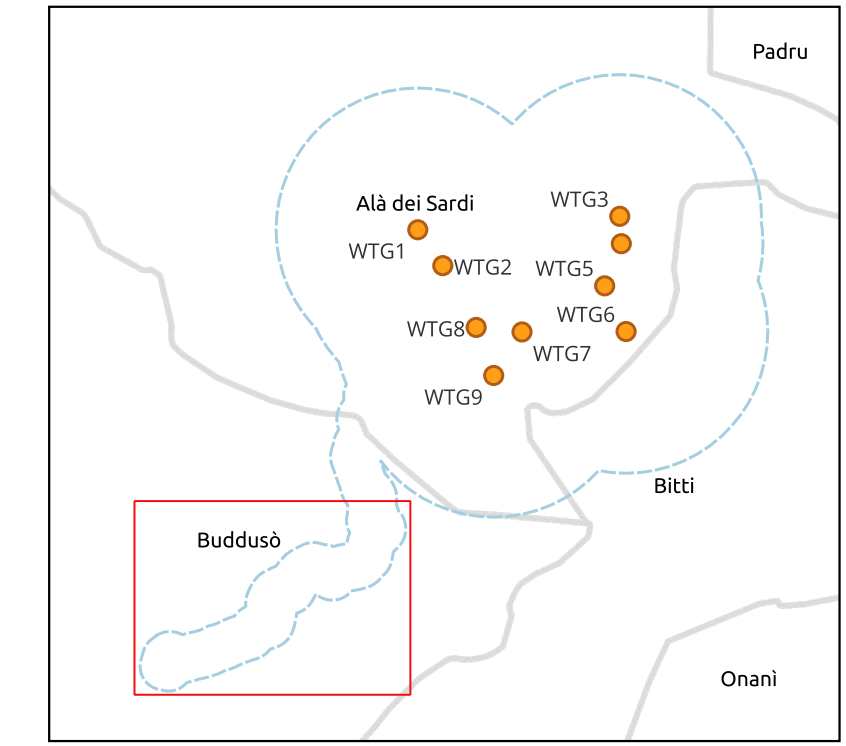



 Comune di Buddusò Comune di Alà dei Sardi
 Regione Sardegna



PROGETTO PER LA REALIZZAZIONE DEL PARCO EOLICO "BUDDUSÒ SUD II" NEL TERRITORIO DEI COMUNI DI BUDDUSÒ E ALÀ DEI SARDI (SS)

STUDIO DI IMPATTO AMBIENTALE

AEI WIND PROJECT XIII S.R.L.
 Via Savoia, 78
 00198 - Roma
 PEC: aeiwindprojectxiii@legalmail.it

AEI WIND PROJECT XIII S.R.L.
 P.I. 17264841002
 Via Savoia 78
 00198 Roma

CARTA DEL RISCHIO ARCHEOLOGICO RELATIVO E VISIBILITÀ Carta del Potenziale Archeologico - Mappa 1 di 3

STUDIO ROSSO
 INGEGNERI ASSOCIATI
 VIA ROSOLINO PILO N. 11 - 10143 - TORINO
 VIA IS MAGLIAS N. 178 - 09122 - CAGLIARI
 TEL. +39 011 43 722
studiorosso@legalmail.it
info@sria.it
www.sria.it

Coordinatore e responsabile delle attività: Dott. ing. Eflisio DEMURTAS
 Consulenza studi ambientali: Dott. for. Piero RUBIU
SIATER s.r.l. VIA CASULAN. 7 - 07100 - SASSARI

Studio Gioed
 VIA IS MIRRIONIS N. 178 - 09121 - CAGLIARI

DESCRIZIONE	EMISSIONE
DATA	GEN/2024
COD. LAVORO	630/SR
TIPOLOGIA LAVORO	V
SETTORE	2
TIPOLOGIA ELAB.	PL
TIPOLOGIA DOC.	T
ID ELABORATO	26
VERSIONE	0

REDDATTO
 DORO - CARENTI - PLA ORQUIN

CONTROLLATO
 Dott. Luca DORO

APPROVATO
 Ing. Luca DEMURTAS

SCALA: 1:10000

ELABORATO
V.2.26-P1

Diritti riservati ex art. 2578 C.C. - Riproduzione e consegna a terzi solo su specifica autorizzazione.

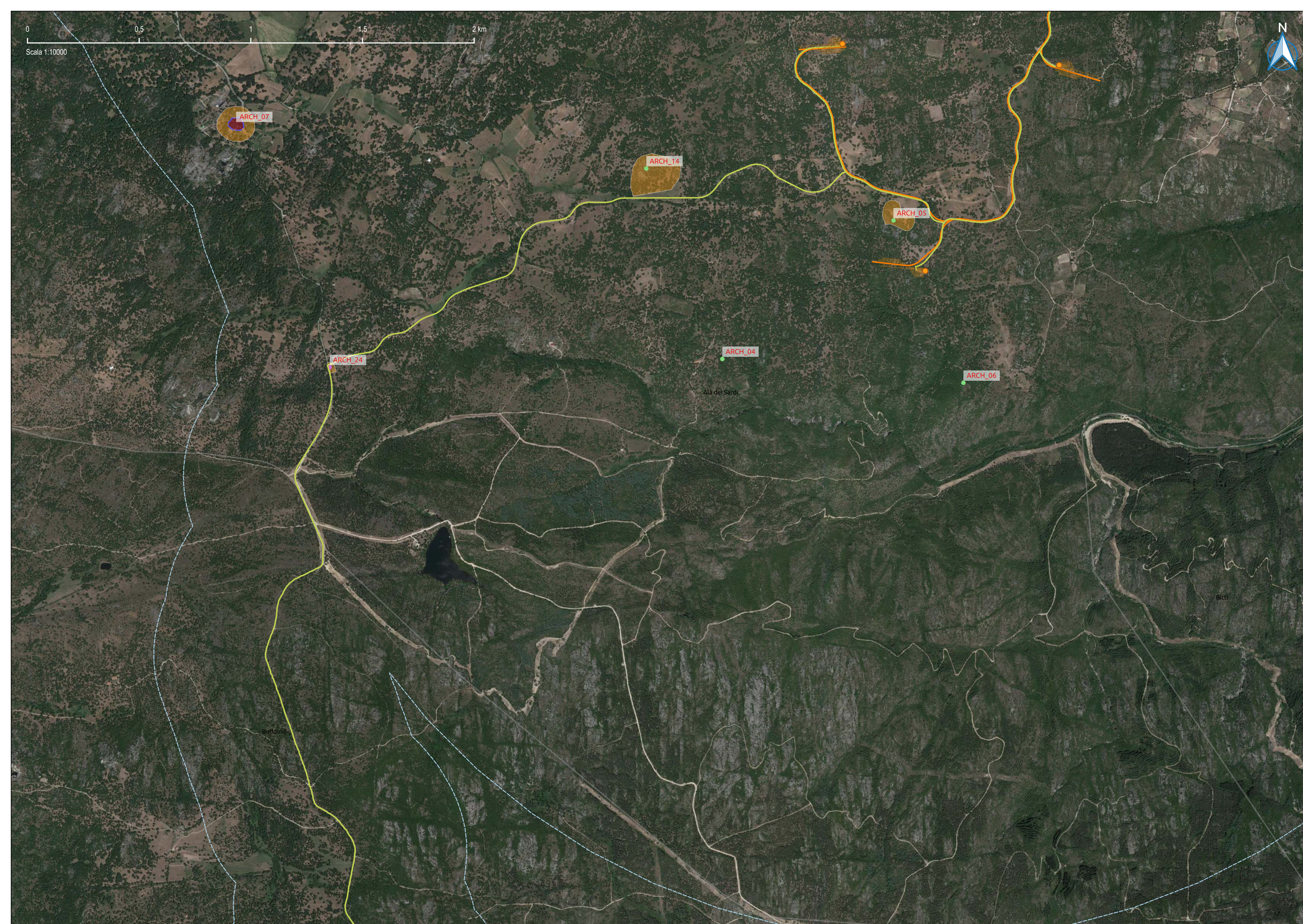

- Limiti amministrativi comunali
- MOPR
- IMPIANTI
- Aerogeneratori
- Tracciati cavidotti
- Tracciati viabilità
- Aree cantiere
- MOSI_multipolygon
- MOSI_multipoint
- area ad uso funerario
- insediamento
- area di materiale mobile
- struttura di fortificazione
- VRP - Carta del potenziale
- potenziale alto
- potenziale medio
- potenziale basso
- potenziale nullo
- potenziale non valutabile

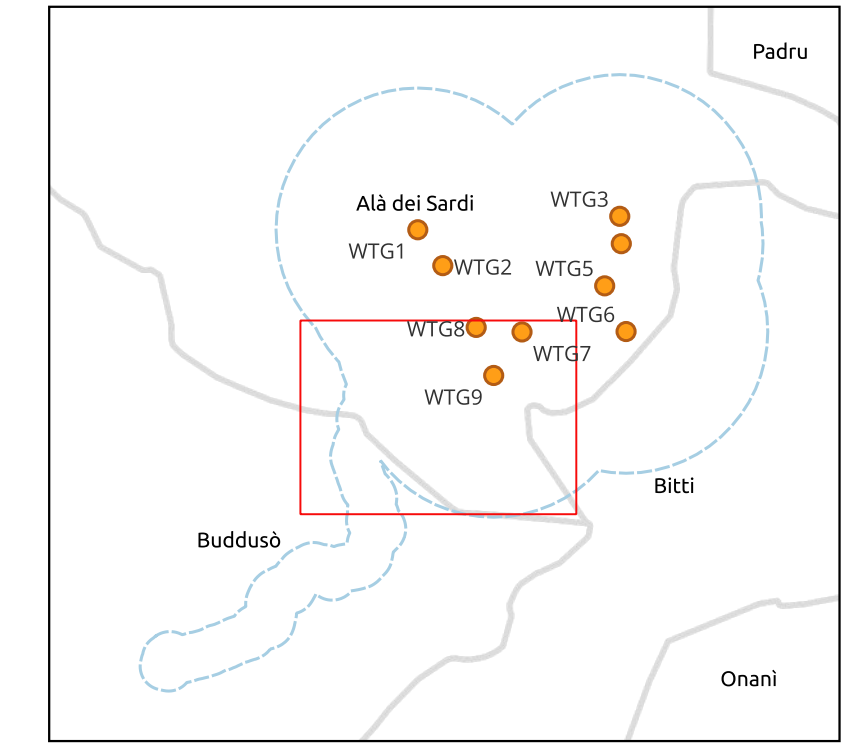



Comune di Buddusò



Comune di Alà dei Sardi



Regione Sardegna

PROGETTO PER LA REALIZZAZIONE DEL PARCO EOLICO "BUDDUSÒ SUD II" NEL TERRITORIO DEI COMUNI DI BUDDUSÒ E ALÀ DEI SARDI (SS)

STUDIO DI IMPATTO AMBIENTALE

AEI WIND PROJECT XIII S.R.L.
 Via Savoia, 78
 00198 - Roma
 PEC: aeiwindprojectxiii@legalmail.it

PROPONENTE



CARTA DEL RISCHIO ARCHEOLOGICO RELATIVO E VISIBILITÀ Carta del Potenziale Archeologico - Mappa 2 di 3

SRIA
 s.r.l.
STUDIO ROSSO
 INGEGNERI ASSOCIATI
 VIA ROSOLINO PILO N. 11 - 10143 - TORINO
 VIA IS MAGLIAS N. 178 - 09122 - CAGLIARI
 TEL. +39 011 43 772
studiorosso@legalmail.it
info@sria.it
www.sria.it

Consulente e responsabile delle attività: Dott. ing. Efisio DEMURTAS

Consulenza studi ambientali: Dott. for. Piero RUBIU

SIATER s.r.l. VIA CASULAN. 7 - 07100 - SASSARI

CONSULENZA

Studio Gioed
 VIA IS MIRRIONIS N. 178 - 09121 - CAGLIARI

CONTROLLO QUALITÀ

DESCRIZIONE	EMISSIONE
DATA	GEN/2024
COD. LAVORO	630/SR
TIPOLOGIA LAVORO	V
SETTORE	2
TIPOLOGIA ELAB.	PL
TIPOLOGIA DOC.	T
ID ELABORATO	26
VERSIONE	0

REDATTO
 DORO - CARENTI - PLA ORQUIN

CONTROLLATO
 Dott. Luca DORO

APPROVATO
 Ing. Luca DEMURTAS

Diritti riservati ex art. 2578 C.C. - Riproduzione e consegna a terzi solo su specifica autorizzazione.

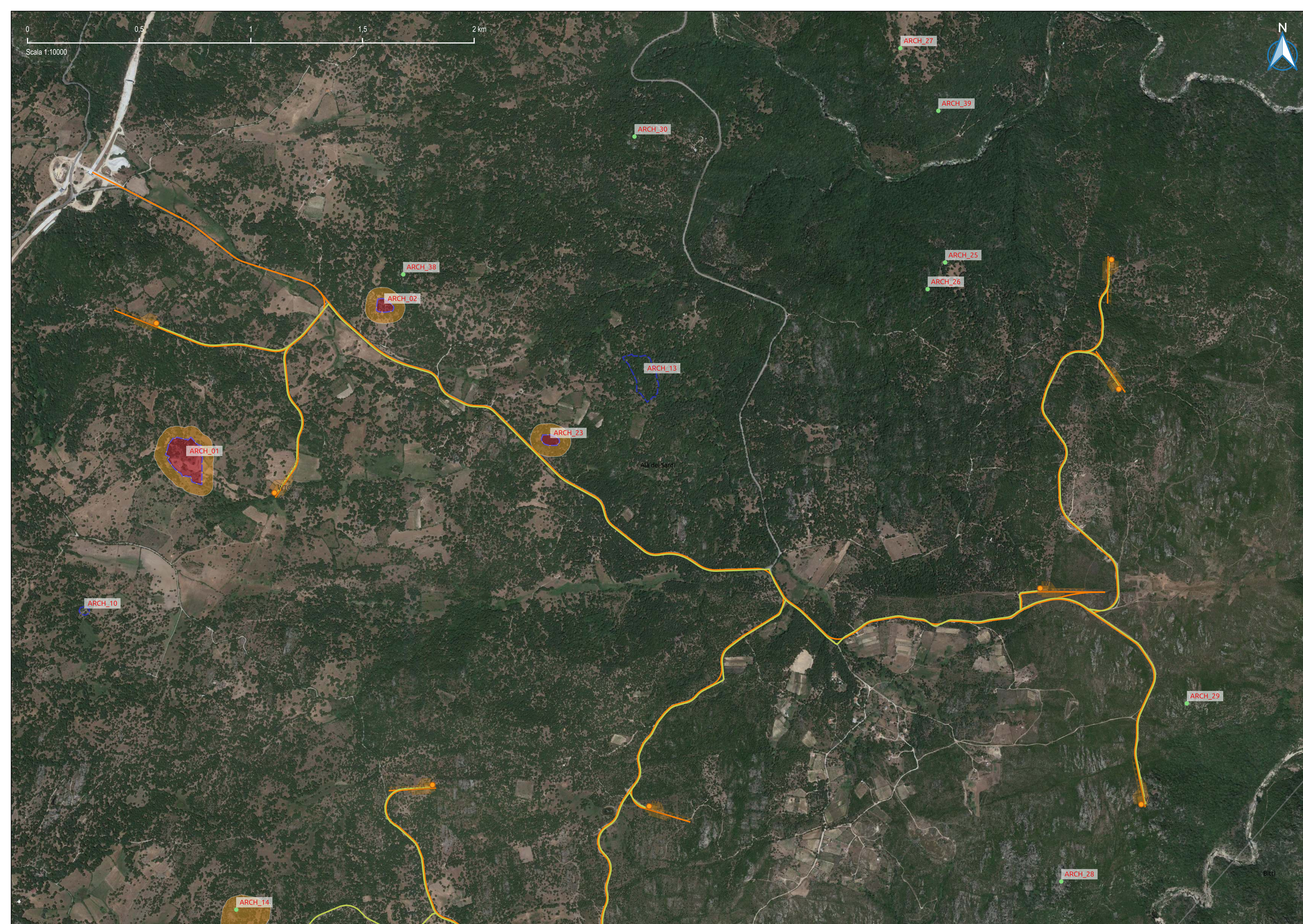

- Limiti amministrativi comunali
- MOPR
- IMPIANTI
- Aerogeneratori
- Tracciati cavidotti
- Tracciati viabilità
- Aree cantiere
- MOSI_multipolygon
- MOSI_multipoint
- area ad uso funerario
- insediamento
- area di materiale mobile
- struttura di fortificazione
- VRP - Carta del potenziale
- potenziale alto
- potenziale medio
- potenziale basso
- potenziale nullo
- potenziale non valutabile

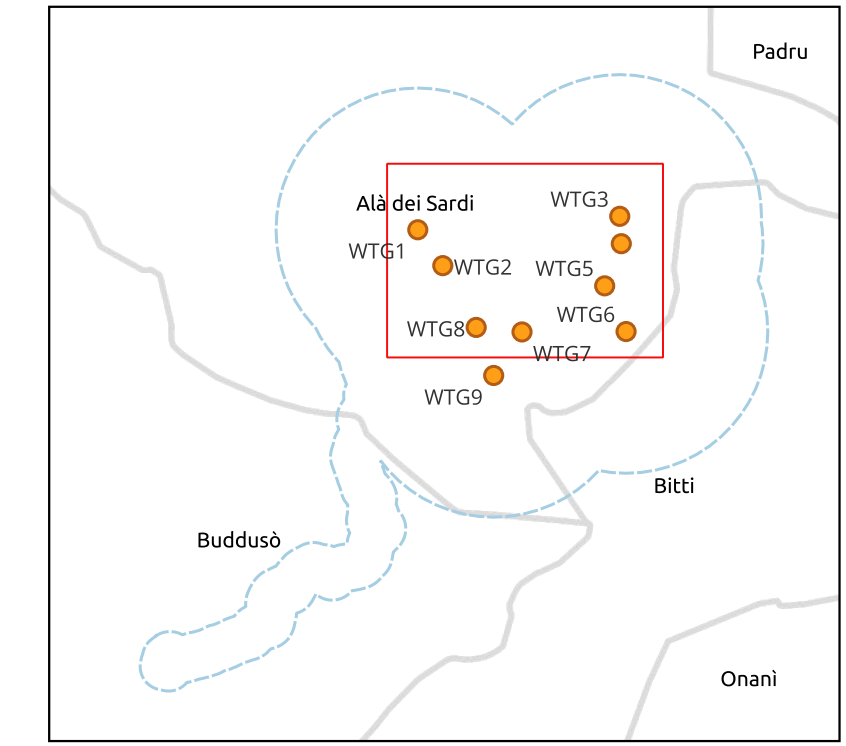

Comune di Buddusò Comune di Alà dei Sardi Regione Sardegna

PROGETTO PER LA REALIZZAZIONE DEL PARCO EOLICO "BUDDUSÒ SUD II" NEL TERRITORIO DEI COMUNI DI BUDDUSÒ E ALÀ DEI SARDI (SS)

STUDIO DI IMPATTO AMBIENTALE

PROPONENTE
AEI WIND PROJECT XIII S.R.L.
 Via Savoia, 78
 00198 - Roma
 PEC: aeiwindprojectxiii@legalmail.it

OGGETTO
CARTA DEL RISCHIO ARCHEOLOGICO RELATIVO E VISIBILITÀ
Carta del Potenziale Archeologico - Mappa 3 di 3

SRIA
 s.r.l.
STUDIO ROSSO
 INGEGNERI ASSOCIATI
 VIA ROSOLINO PILO N. 11 - 10143 - TORINO
 VIA IS MAGLIAS N. 178 - 09122 - CAGLIARI
 TEL. +39 011 43 772
studiorosso@legalmail.it
info@sria.it
www.sria.it

CONSULENZA
 Coordinatore e responsabile delle attività: Dott. ing. Efsio DEMURTAS
 Consulenza studi ambientali: Dott. for. Piero RUBIU
SIATER s.r.l. VIA CASULAN. 7 - 07100 - SASSARI

Studio Gioed
 VIA IS MIRRIONIS N. 178 - 09121 - CAGLIARI

DESCRIZIONE	EMISSIONE
DATA	GEN/2024
COD. LAVORO	630/SR
TIPOL. LAVORO	V
SETTORE	2
TIPOL. ELAB.	PL
TIPOL. DOC.	T
ID ELABORATO	26
VERSIONE	0

REDDATTO
 DORO - CARENTI - PLA ORQUIN

CONTROLLATO
 Dott. Luca DORO

APPROVATO
 Ing. Luca DEMURTAS

SCALA: 1:10000

ELABORATO V.2.26-P3

Diritti riservati ex art. 2578 C.C. - Riproduzione e consegna a terzi solo su specifica autorizzazione.