

CARTA DELLE COMPONENTI DI PAESAGGIO AMBIENTALE (P.P.R.)

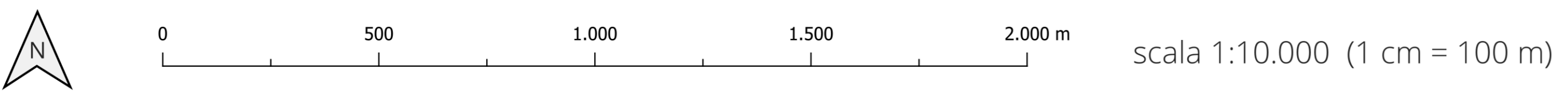

datum WGS84 | proiezione UTM | zona 32N | EPSG 32632

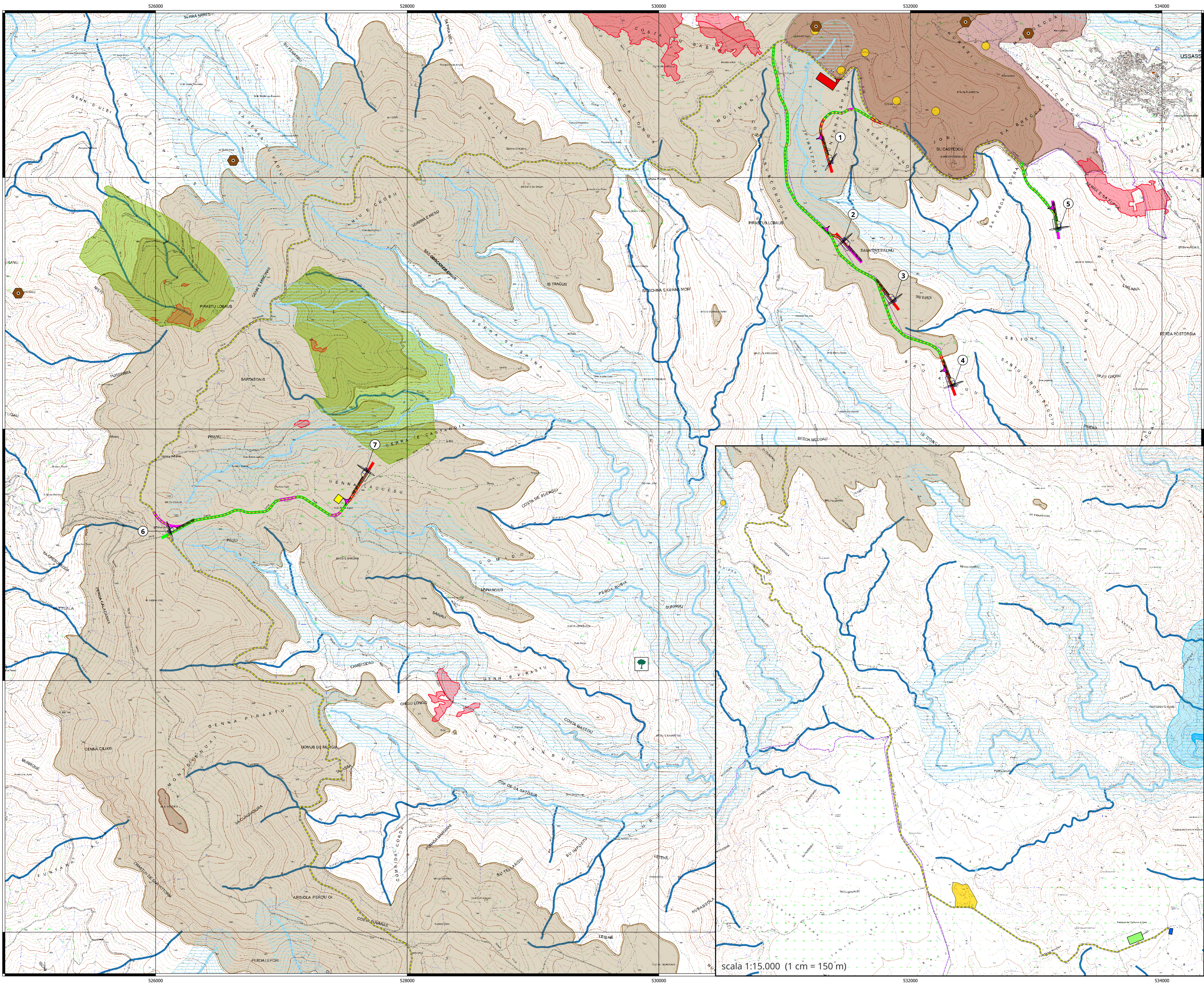

LEGENDA

- Nuovo impianto per la produzione di energia da fonte eolica "Serra Joni"**
- Aerogeneratori
  - Cavidotto
  - Stazione elettrica Terra
  - Sistema di accumulo (BESS) e Cabina di consegna
  - Area di cantiere fissa primaria
  - Area di cantiere fissa secondaria
  - Aree di manovra
  - Viabilità
  - Esistente sterrata interessata dal passaggio dei mezzi d'opera, da adeguare e mantenere al termine dei lavori
  - Nuova interessata dal passaggio dei mezzi d'opera, da mantenere al termine dei lavori
  - Nuova interessata dal passaggio dei mezzi d'opera, da smantellare al termine dei lavori

**D.lgs. 42/2004**  
**Codice dei beni culturali e del paesaggio, ai sensi dell'articolo 10 della legge 6 luglio 2002, n. 137**

- Art. 142 - Aree tutelate per legge
- Specchio lacustre
- relativa fascia perilacuale della profondità di 300 metri dalla linea di battigia
- Fiumi, torrenti e corsi d'acqua iscritti negli elenchi previsti dall'RD. 1775/1933
- relative sponde o piedi degli argini per una fascia di 150 metri ciascuna
- Montagne per la parte eccedente 1200 metri s.l.m.
- Territori coperti da foreste e da boschi (Aree gestite da Agenzia Fo.Re.S.T.A.S.)
- Territori coperti da foreste e da boschi percorsi o danneggiati dal fuoco (tra il 2008 ed il 2022)
- Art. 143 - Piano paesaggistico
- Aree rocciose di cresta ed aree a quota superiore ai 900 metri s.l.m.
- Grotte e caverne
- Fiumi torrenti e corsi d'acqua e relative sponde o piedi degli argini e sistemi fluviali, ripariali, risorgive e cascate
- Alberi monumentali

- Aree di recupero ambientale**
- Aree degradate
  - Scavi

scala 1:15.000 (1 cm = 150 m)

Comune di Ussassai, Esterzili e Escalaplano  
Provincia di Nuoro e Sud Sardegna  
Regione Sardegna

**NUOVO IMPIANTO PER LA PRODUZIONE DI ENERGIA DA FONTE EOLICA "SERRA JONI" NEI COMUNI DI USSASSAI (NU), ESTERZILI E ESCALAPLANO (SU)**

**STUDIO DI IMPATTO AMBIENTALE**

PropONENTE: **Acciona Energia Global Italia S.r.l.**  
Via Achille Campanile, 73  
00144 - Roma  
Phone: (+39) 06 50514225  
PEC: accionaglobalitalia@legamail.it

COGITTO: **Studio Gioed**  
Via S. Antonia n. 119 - 09121 - Cagliari  
CONTRULLO QUALITÀ

**CARTA DELLE COMPONENTI DI PAESAGGIO AMBIENTALE (P.P.R.)**

TAB. E FR. 01

**SRSA STUDIO ROSSO**  
INGEGNERI ASSOCIATI  
Via Rodolfo Picchi 11 - 10145 - TORINO  
P. IVA 01504510129 - TEL. 011 47 72 00  
studiorosso@studiorosso.it  
www.studiorosso.it

COORDINATORE E RESPONSABILE DELLE ATTIVITÀ: Dott. Ing. **Giorgio Eliso DEMURTAS**

CONSIGLIERI AMBIENTALI: Dott. For. **Piero RUBIU**  
**SIATER S.r.l.** - VIA CARLINA 7 - 07100 - SARDEGNA

DESCRIZIONE	EMISSIONE	REDAITO	CONTROLLATO	APPROVATO
DATA	02/12/2023			
ORA LAVORO	02/2023			
TIP. LAVORO	V			
ATTIVITÀ	2			
N. ATTIVITÀ	2			
TIP. ELAB.	PL			
TIP. DOC.	T			
DI ELABORATO	214			
VERSIONE	0			

ELABORATO  
**V.2.21a**