

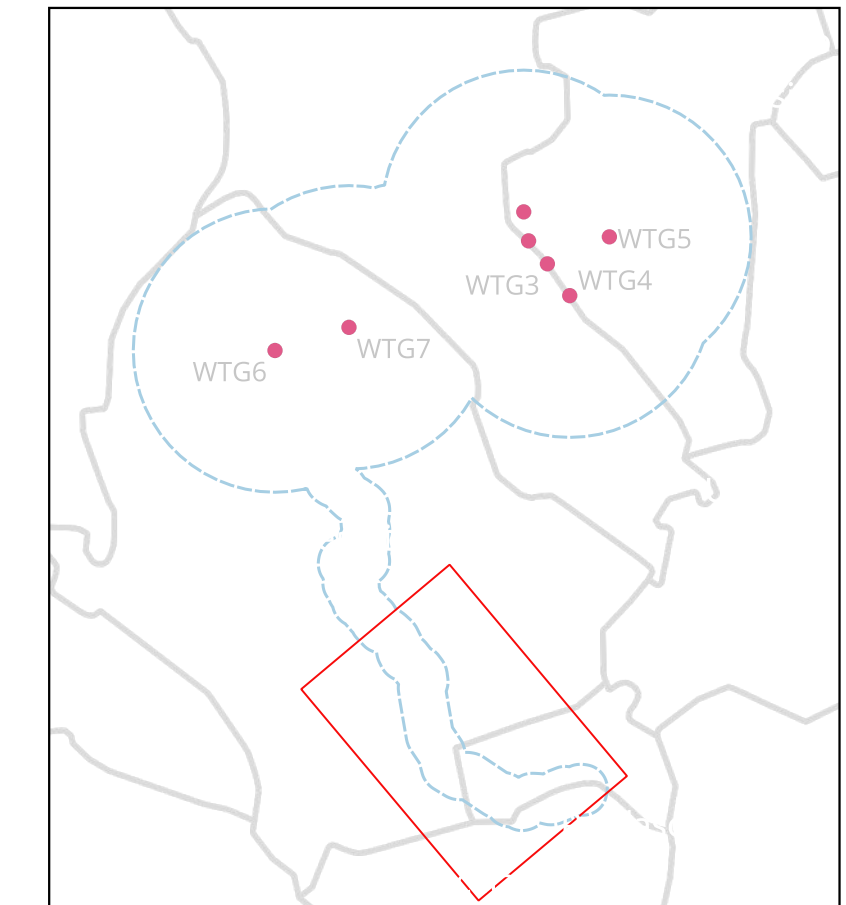

- Limiti amministrativi comunali
- MOPR
- Aerogeneratori
- Aree vincolate DM (L. 1089/39)
- DDR (D.Lgs. 42/04)
- DCR (D.Lgs. 42/04)
- PPR
- PUC
- MOSI_multipolygon
- MOSI_multipoint
- area ad uso funerario
- insediamento
- area di materiale mobile
- luogo di attività produttiva
- sito non identificato
- struttura di fortificazione
- strutture per il culto
- VRD - Carta del rischio
- rischio alto
- rischio medio
- rischio basso
- rischio nullo



NUOVO IMPIANTO PER LA PRODUZIONE DI ENERGIA DA FONTE EOLICA "SERRA JONI" NEI COMUNI DI USSASSAI (NU), ESTERZILI E ESCALAPLANO (SU)

STUDIO DI IMPATTO AMBIENTALE

Acciona Energia Global Italia S.r.l.
Via Achille Campanile, 73
00144 Roma
Phone: (+39) 06 50514225
PEC: accionaglobalitalia@legalmail.it



CARTA DEL RISCHIO ARCHEOLOGICO ASSOLUTO
Carta del Rischio Archeologico - Mappa 1 di 4

SRIA
s.r.l.
STUDIO ROSSO
INGEGNERI ASSOCIATI
VIA ROSOLINO PILO N. 11 - 10143 - TORINO
VIA IS MAGLIAS N. 178 - 09122 - CAGLIARI
TEL. +39 011 43 77 242
studiorosso@legalmail.it
info@sria.it
www.sria.it

Coordinatore e responsabile delle attività: Dott. ing. Efisio DEMURTAS
Consulenza studi ambientali: Dott. for. Piero RUBIU
SIATER s.r.l. VIA CASULA N. 7 - 07100 - SASSARI

Studio Gioed
VIA IS MIRRIONIS N. 178 - 09121 - CAGLIARI

DESCRIZIONE	EMISSIONE
DATA	DIC/2023
COD. LAVORO	612/SR
TIPOL. LAVORO	V
SETTORE	2
TIPOL. ELAB.	PL
TIPOL. DOC.	T
ID ELABORATO	25
VERSIONE	0

REDDATTO
DORO - CARENTI - PLA ORQUIN

CONTROLLATO
Dott. Luca DORO

APPROVATO
Ing. Luca DEMURTAS

SCALA: 1:10000

ELABORATO
V.2.25-1

Diritti riservati ex art. 2578 C.C. - Riproduzione e consegna a terzi solo su specifica autorizzazione.

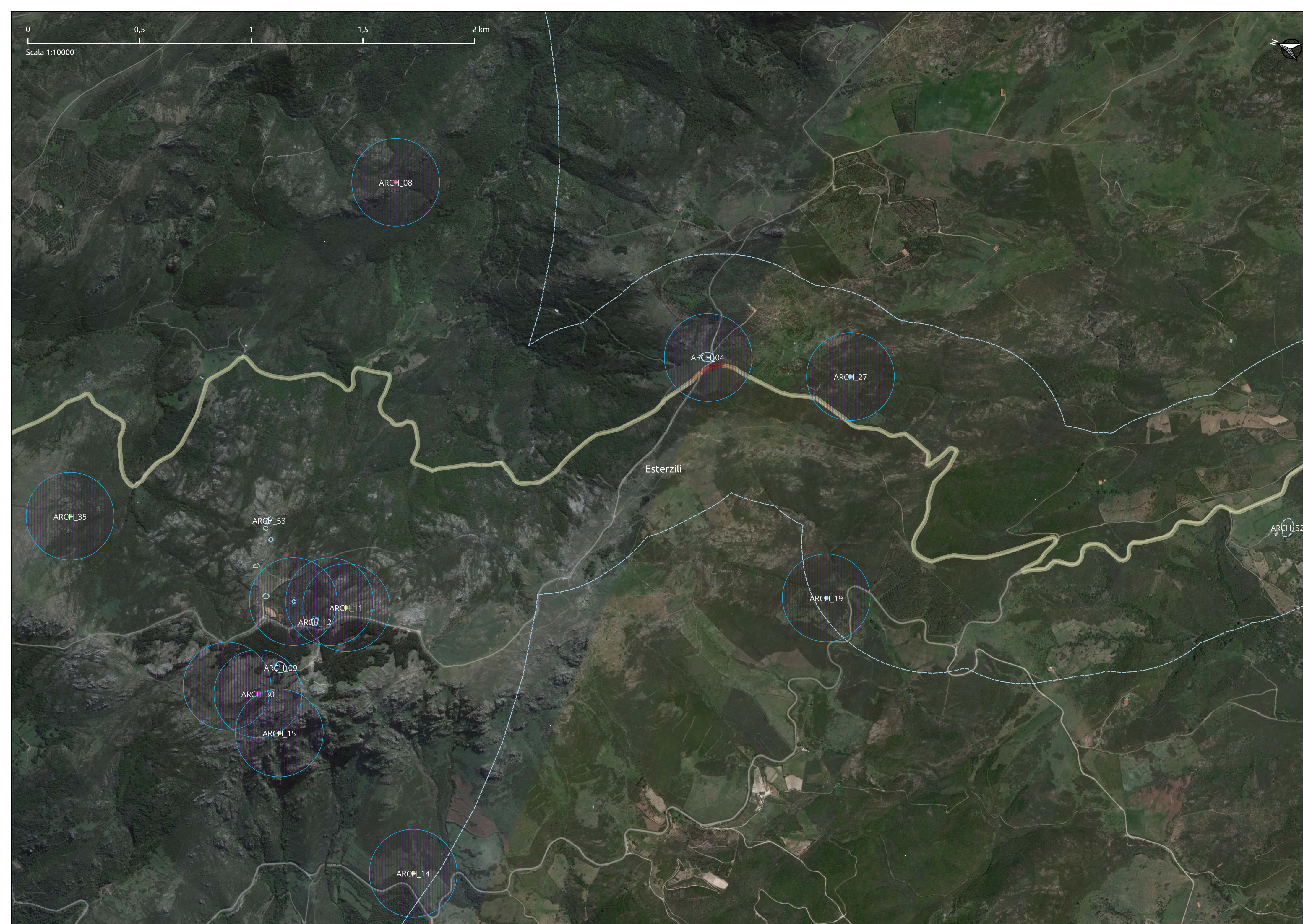

- Limiti amministrativi comunali
- MOPR
- Aerogeneratori
- ▨ Aree vincolate DM (L. 1089/39)
- ▨ DDR (D.Lgs. 42/04)
- ▨ DCR (D.Lgs. 42/04)
- ▨ PPR
- ▨ PUC
- MOSI_multipolygon
- MOSI_multipoint
- area ad uso funerario
- insediamento
- area di materiale mobile
- luogo di attività produttiva
- sito non identificato
- struttura di fortificazione
- strutture per il culto
- ▨ VRD - Carta del rischio
- ▨ rischio alto
- ▨ rischio medio
- ▨ rischio basso
- ▨ rischio nullo

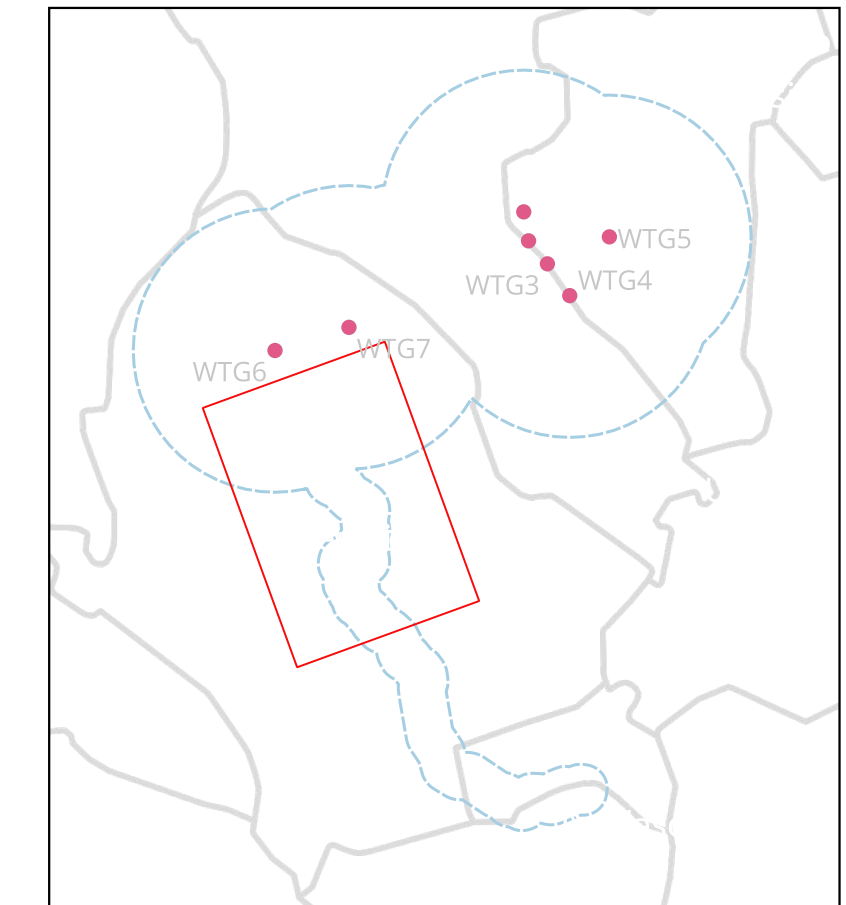

NUOVO IMPIANTO PER LA PRODUZIONE DI ENERGIA DA FONTE EOLICA "SERRA JONI" NEI COMUNI DI USSASSAI (NU), ESTERZILI E ESCALAPLANO (SU)

STUDIO DI IMPATTO AMBIENTALE

Acciona Energia Global Italia S.r.l.
Via Achille Campanile, 73
00144 Roma
Phone: (+39) 06 50514225
PEC: accionaglobalitalia@legalmail.it



CARTA DEL RISCHIO ARCHEOLOGICO ASSOLUTO
Carta del Rischio Archeologico - Mappa 2 di 4

SRIA
s.r.l.
STUDIO ROSSO
INGEGNERI ASSOCIATI
VIA ROSOLINO PILO N. 11 - 10143 - TORINO
VIA IS MAGLIAS N. 178 - 09122 - CAGLIARI
TEL. +39 011 43 77 242
studiorosso@legalmail.it
info@sria.it
www.sria.it

Coordinatore e responsabile delle attività: Dott. ing. Efsio DEMURTAS
Consulenza studi ambientali: Dott. for. Piero RUBIU
SIATER s.r.l. VIA CASULA N. 7 - 07100 - SASSARI

Studio Gioed
VIA IS MIRRIONIS N. 178 - 09121 - CAGLIARI

DESCRIZIONE	EMISSIONE
DATA	DIC/2023
COD. LAVORO	612/SR
TIPOL. LAVORO	V
SETTORE	2
TIPOL. ELAB.	PL
TIPOL. DOC.	T
ID ELABORATO	25
VERSIONE	0

REDATTO
DORO - CARENTI - PLA ORQUIN

CONTROLLATO
Dott. Luca DORO

APPROVATO
Ing. Luca DEMURTAS

SCALA: 1:10000

ELABORATO
V.2.25-2

Diritti riservati ex art. 2578 C.C. - Riproduzione e consegna a terzi solo su specifica autorizzazione.

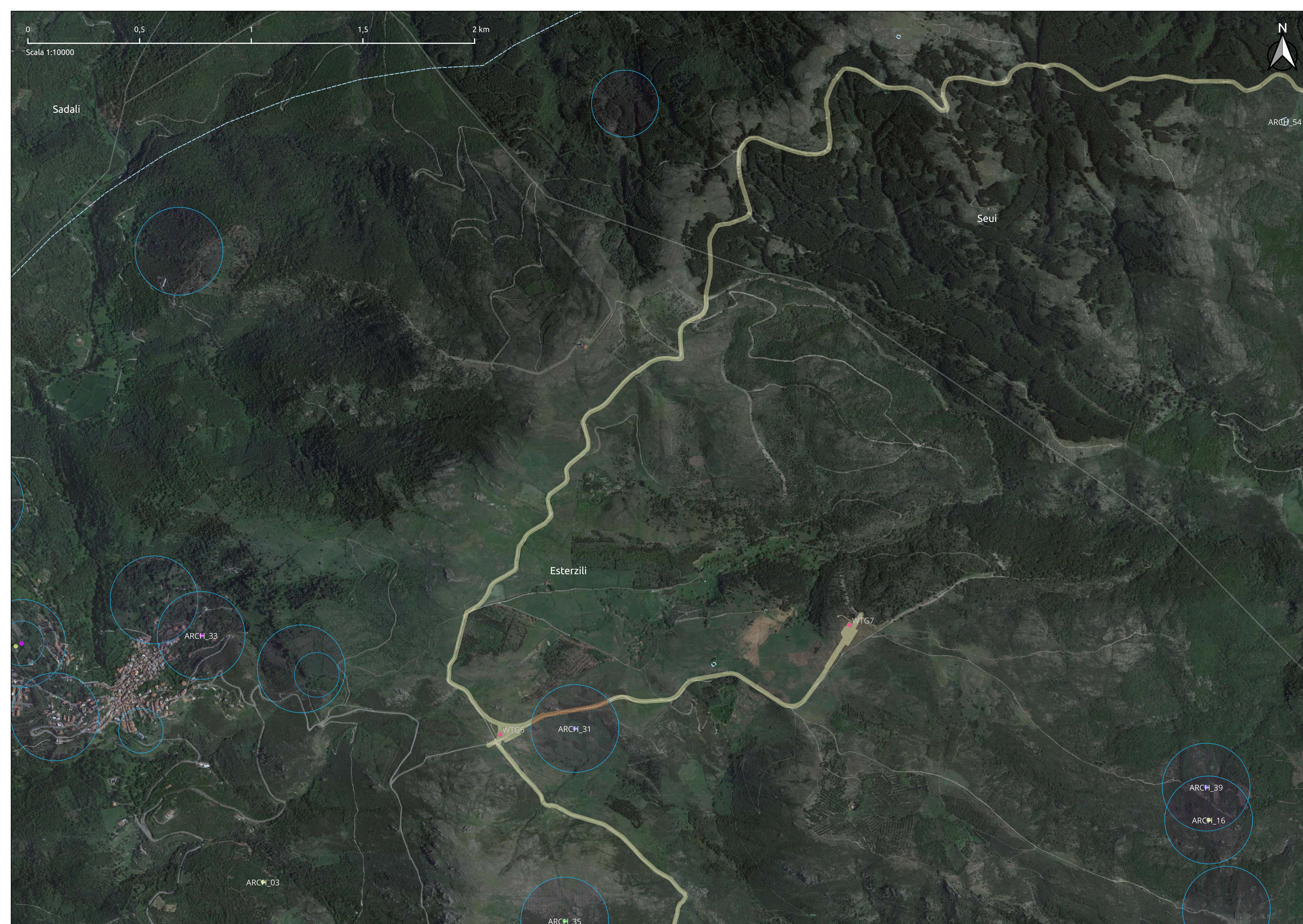

Limiti amministrativi comunali Aree vincolate
 MOPR DM (L. 1089/39)
 Aerogeneratori DDR (D.Lgs. 42/04)
 DCR (D.Lgs. 42/04)
 PPR
 PUC

MOSI_multipolygon VRD - Carta del rischio
 MOSI_multipoint rischio alto
 area ad uso funerario rischio medio
 insediamento rischio basso
 area di materiale mobile rischio nullo
 luogo di attività produttiva
 sito non identificato
 struttura di fortificazione
 strutture per il culto

Comune di Ussassai, Esterzili e Escalaplano
 Provincia di Nuoro e Sud Sardegna
 Regione Sardegna

NUOVO IMPIANTO PER LA PRODUZIONE DI ENERGIA DA FONTE EOLICA "SERRA JONI" NEI COMUNI DI USSASSAI (NU), ESTERZILI E ESCALAPLANO (SU)
STUDIO DI IMPATTO AMBIENTALE

Acciona Energia Global Italia S.r.l.
 Via Achille Campanile, 73
 00144 Roma
 Phone: (+39) 06 50514225
 PEC: accionaglobalitalia@legalmail.it

CARTA DEL RISCHIO ARCHEOLOGICO ASSOLUTO
Carta del Rischio Archeologico - Mappa 3 di 4

STUDIO ROSSO
 INGEGNERI ASSOCIATI
 VIA ROSOLINO PILO N. 11 - 10143 - TORINO
 VIA IS MAGLIAS N. 178 - 09122 - CAGLIARI
 TEL. +39 011 43 77 242
 studiorosso@legalmail.it
 info@sria.it
 www.sria.it

Coordinatore e responsabile delle attività: Dott. ing. Efisio DEMURTAS
 Consulenza studi ambientali: Dott. for. Piero RUBIU

 VIA IS MIRRIONIS N. 178 - 09121 - CAGLIARI

DESCRIZIONE	EMISSIONE	REDDATTO	CONTROLLATO	APPROVATO
DATA	DIC/2023	DORO - CARENTI - PLA ORQUIN	Dott. Luca DORO	Ing. Luca DEMURTAS
COD. LAVORO	612/SR			
TIPOL. LAVORO	V			
SETTORE	2			
TIPOL. ELAB.	PL			
TIPOL. DOC.	T			
ID ELABORATO	25			
VERSIONE	0			

SCALA: 1:10000
ELABORATO V.2.25-3

Diritti riservati ex art. 2578 C.C. - Riproduzione e consegna a terzi solo su specifica autorizzazione.

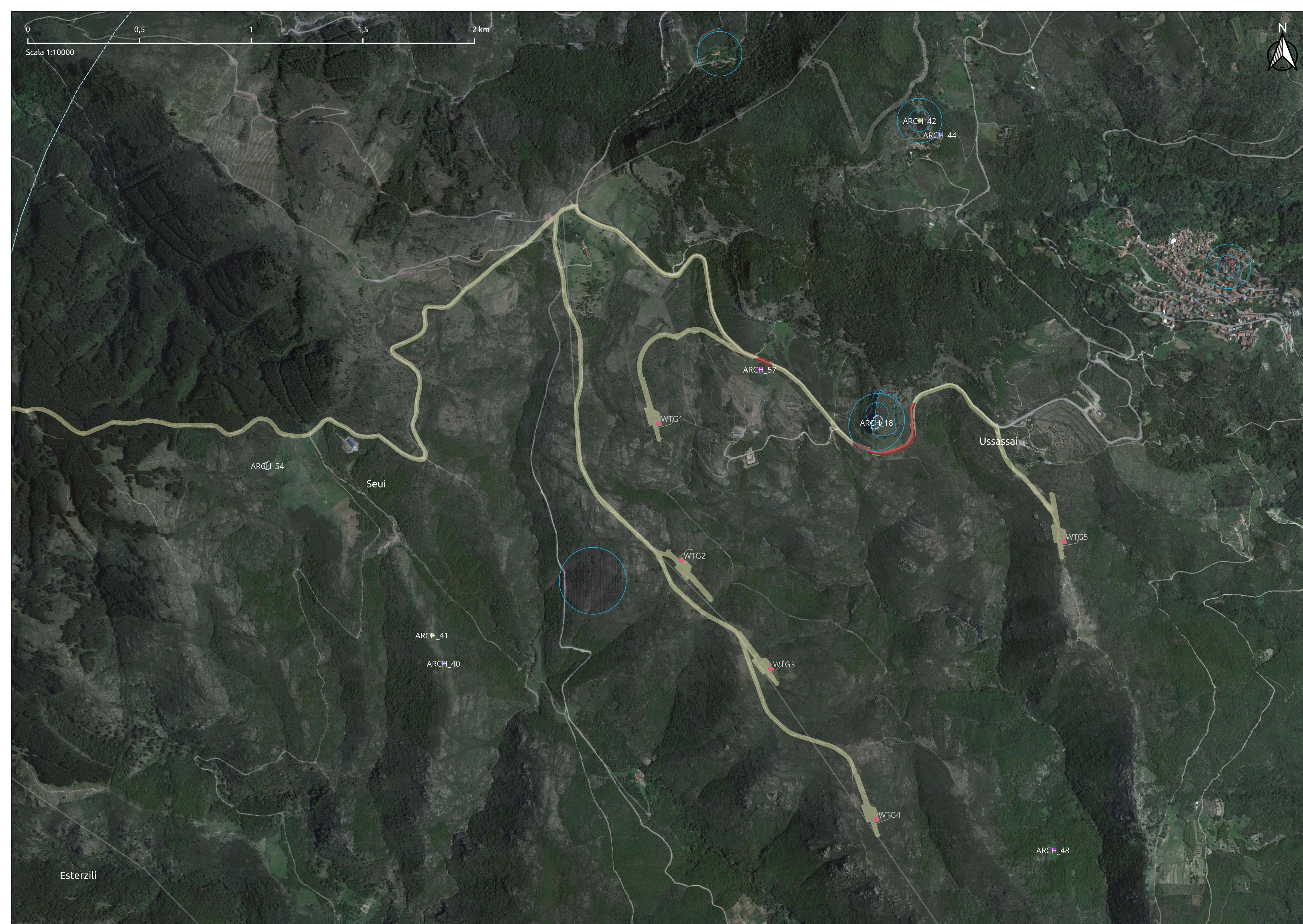

- Limiti amministrativi comunali
- MOPR
- Aerogeneratori
- DM (L. 1089/39)
- DDR (D.Lgs. 42/04)
- DCR (D.Lgs. 42/04)
- PPR
- PUC
- MOSI_multipolygon
- MOSI_multipoint
- area ad uso funerario
- insediamento
- area di materiale mobile
- luogo di attività produttiva
- sito non identificato
- struttura di fortificazione
- strutture per il culto
- VRD - Carta del rischio
- rischio alto
- rischio medio
- rischio basso
- rischio nullo

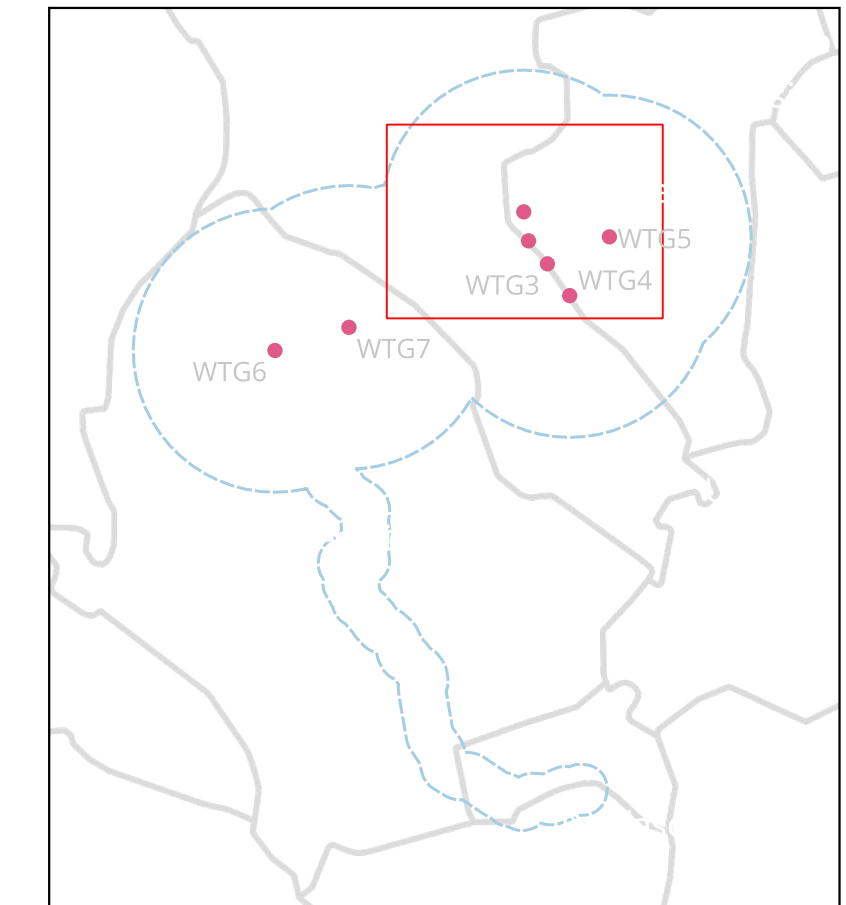

NUOVO IMPIANTO PER LA PRODUZIONE DI ENERGIA DA FONTE EOLICA "SERRA JONI" NEI COMUNI DI USSASSAI (NU), ESTERZILI E ESCALAPLANO (SU)

STUDIO DI IMPATTO AMBIENTALE

Acciona Energia Global Italia S.r.l.
Via Achille Campanile, 73
00144 Roma
Phone: (+39) 06 50514225
PEC: accionaglobalitalia@legalmail.it



CARTA DEL RISCHIO ARCHEOLOGICO ASSOLUTO
Carta del Rischio Archeologico - Mappa 4 di 4



Coordinatore e responsabile delle attività: Dott. ing. Efisio DEMURTAS
Consulenza studi ambientali: Dott. for. Piero RUBIU
SIATER s.r.l. VIA CASULA N. 7 - 07100 - SASSARI

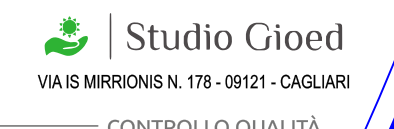

DESCRIZIONE	EMISSIONE
DATA	DIC/2023
COD. LAVORO	612/SR
TIPOL. LAVORO	V
SETTORE	2
TIPOL. ELAB.	PL
TIPOL. DOC.	T
ID ELABORATO	25
VERSIONE	0

REDATTO
DORO - CARENTI - PLA ORQUIN

CONTROLLATO
Dott. Luca DORO

APPROVATO
Ing. Luca DEMURTAS

SCALA: 1:10000

ELABORATO
V.2.25-4

Diritti riservati ex art. 2578 C.C. - Riproduzione e consegna a terzi solo su specifica autorizzazione.