

CARTA DELL'USO DEL SUOLO

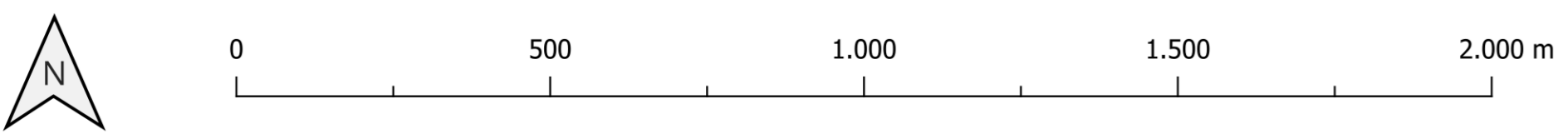

scala 1:10.000 (1 cm = 100 m)

datum WGS84 | proiezione UTM | zona 32N | EPSG 32632

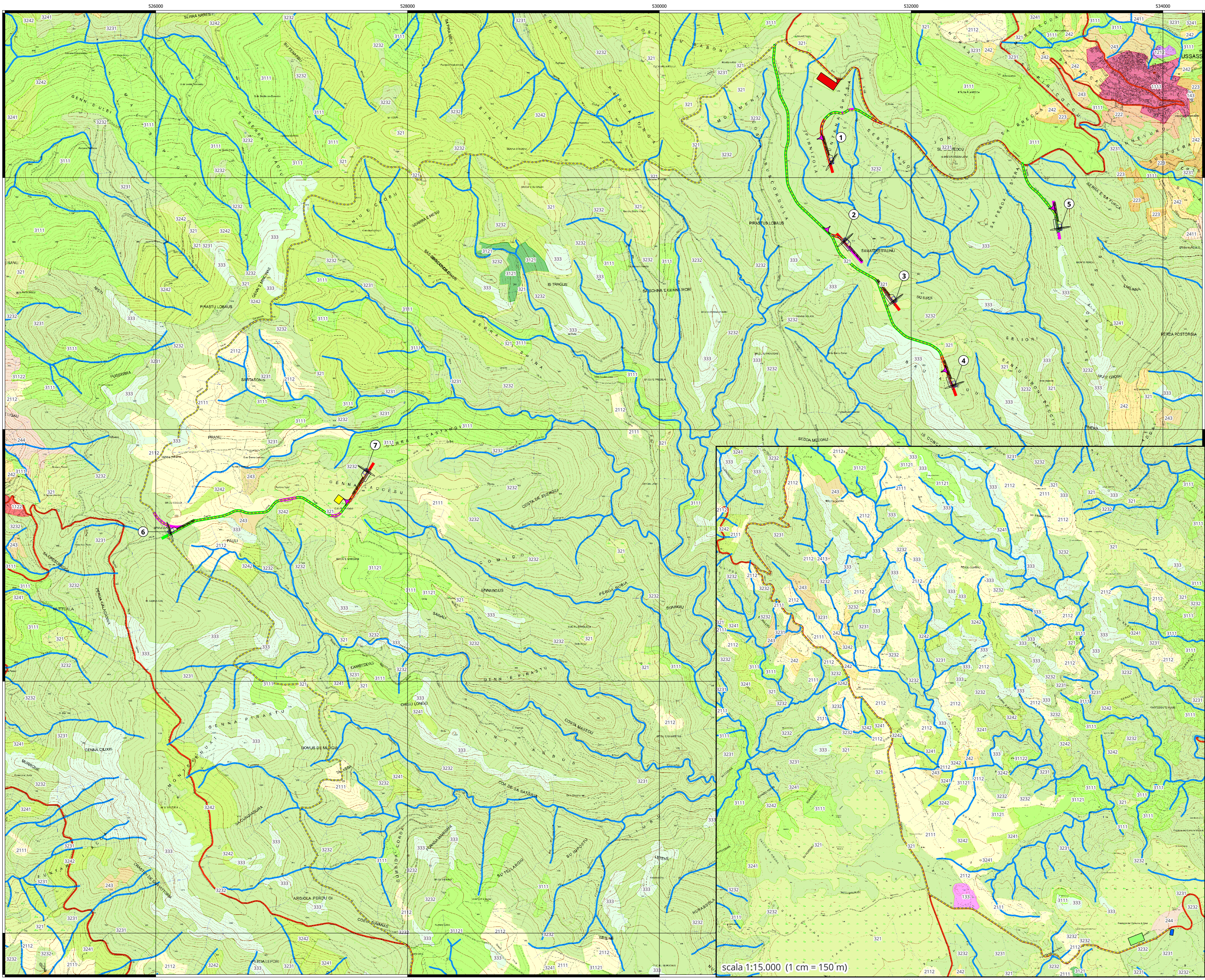

scala 1:15.000 (1 cm = 150 m)

LEGENDA

- Nuovo impianto per la produzione di energia da fonte eolica "Serra Joni"**
- Aerogeneratori
 - Cavidotto
 - Stazione elettrica Terra
 - Sistema di accumulo (BESS) e Cabina di consegna
 - Area di cantiere fissa primaria
 - Area di cantiere fissa secondaria
 - Aree di manovra
 - Viabilità
 - Esistente sterrata interessata dal passaggio dei mezzi d'opera, da adeguare e mantenere al termine dei lavori
 - Nuova interessata dal passaggio dei mezzi d'opera, da mantenere al termine dei lavori
 - Nuova interessata dal passaggio dei mezzi d'opera, da smantellare al termine dei lavori

Feature lineari

- 1221 - Reti stradali e spazi accessori
- 5111 - Fiumi, torrenti e fossi

Feature poligonali

- 131 - Aree estrattive
- 133 - Cantieri
- 143 - Clivieri
- 221 - Vigneti
- 222 - Frutteti e frutti minori
- 223 - Oliveti
- 242 - Sistemi colturali e particellari complessi
- 243 - Aree prevalentemente occupate da coltura agraria con presenza di spazi naturali importanti
- 321 - Aree a pascolo naturale
- 333 - Aree con vegetazione rada >5% e <40%
- 1111 - Tessuto residenziale compatto e denso
- 1122 - Fabbricati rurali
- 1212 - Insediamento di grandi impianti di servizi
- 2111 - Seminativi in aree non irrigue
- 2112 - Prati artificiali
- 2411 - Colture temporanee associate all'olivo
- 2413 - Colture temporanee associate ad altre colture permanenti
- 3111 - Bosco di latifoglie
- 3121 - Bosco di conifere
- 3231 - Macchia mediterranea
- 3232 - Gariga
- 3241 - Aree a ricolonizzazione naturale
- 3242 - Aree a ricolonizzazione artificiale
- 31121 - Poppeti, saliceti, eucalipti ecc. anche in formazioni miste
- 31122 - Sugherete

Comune di Ussassai, Esterzili e Escalaplano
Provincia di Nuoro e Sud Sardegna
Regione Sardegna

NUOVO IMPIANTO PER LA PRODUZIONE DI ENERGIA DA FONTE EOLICA "SERRA JONI" NEI COMUNI DI USSASSAI (NU), ESTERZILI E ESCALAPLANO (SU)

STUDIO DI IMPATTO AMBIENTALE

Proprietario: **Acciona Energia Global Italia S.r.l.**
Via Achille Campanile, 73
00144 - Roma
Phone: (+39) 06 50514225
PEC: accionaglobalitalia@legalmail.it

CARTA DELL'USO DEL SUOLO

Elaborato da: **SRISA STUDIO ROSSO**
INGEGNERI ASSOCIATI
Via Rodolfo Plebani, 11 - 09100 - TORINO
Via F.lli Rossini, 9 - 09100 - CAGLIARI
Tel. +39 011 47 77 20
studiosrisa@studiosrisa.it
www.studio-srisa.it

Coordinatore e responsabile delle attività: **Dot. Ing. Giorgio Eliso DEMURTAS**
Consulenza dati ambientali: **dot. for. Piero RUBIU**
SIATER S.r.l. - VIA CARLANA 7 - 07100 - SASARI

Consulenza: **Studio Gioed**
Via S. Antonino N. 115 - 09121 - CAGLIARI

DESCRIZIONE		EMISSIONE		REDDITO	
DATA	02/12/2023	DATA	02/12/2023	REDAZIONE	Dot. for. Riccardo Murru
COD. LAVORO	01220	DATA	02/12/2023	CONTROLLATO	Dot. for. Piero Rubiu
TITOLO LAVORO	V	DATA	02/12/2023	APPROVATO	Dot. for. Piero Rubiu
ATTIVITA'	2	DATA	02/12/2023		
TITOLO DOC.	T	DATA	02/12/2023		
NUMERO DI ELABORATO	27	DATA	02/12/2023		
VERSIONE	01	DATA	02/12/2023		

ELABORATO
V.2.27