

LAYOUT DI PROGETTO - DETTAGLIO AREA E

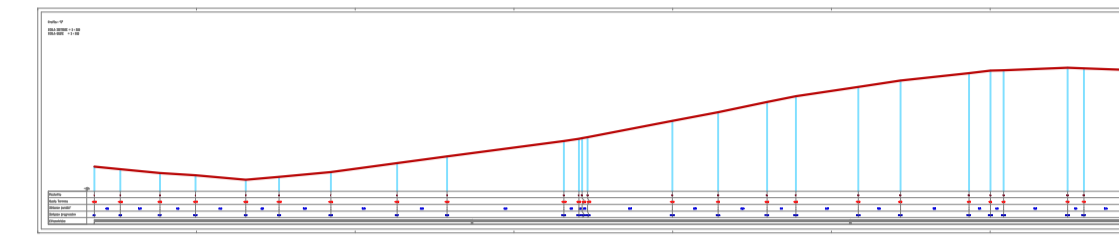

STATO DI FATTO - PROFILO C

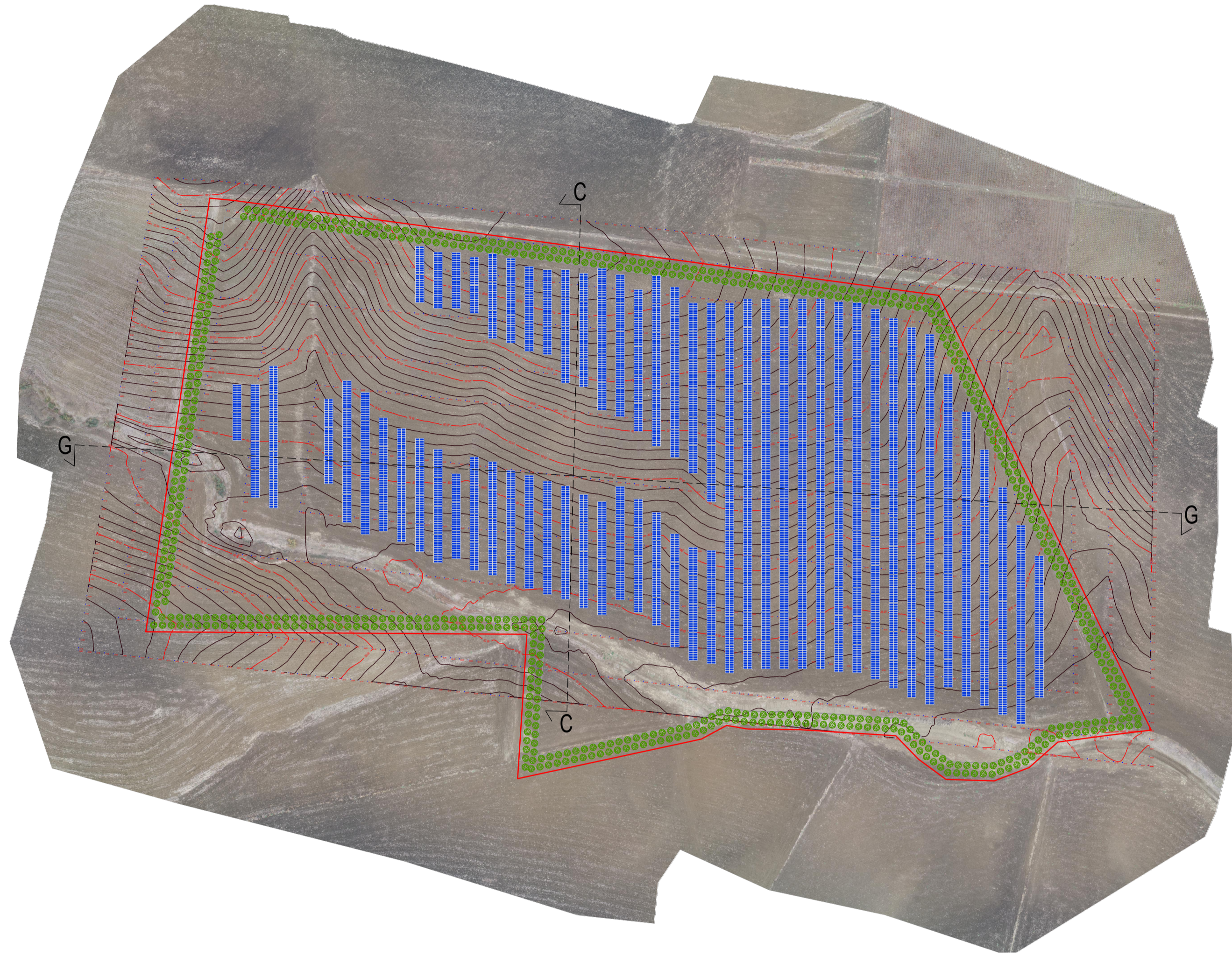
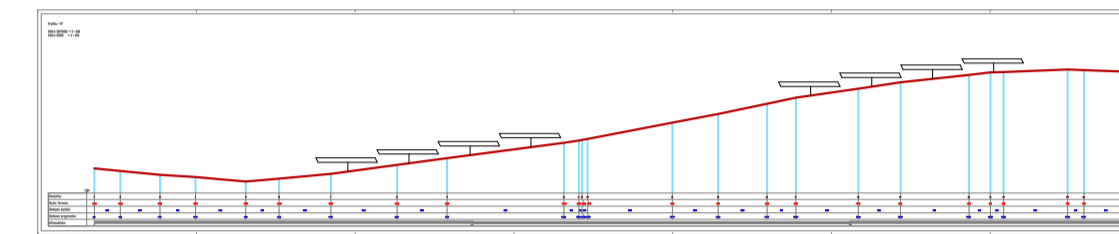

STATO DI PROGETTO - PROFILO C

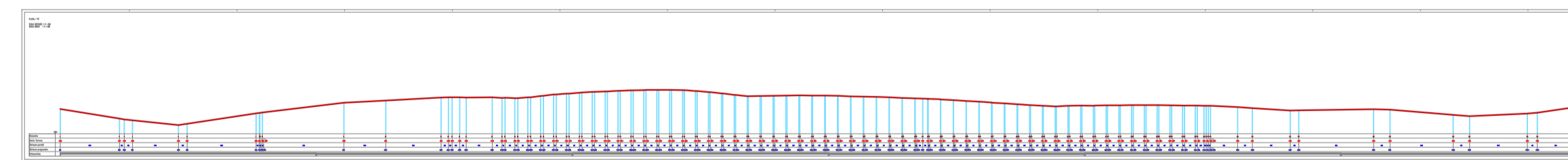

STATO DI FATTO - PROFILO G

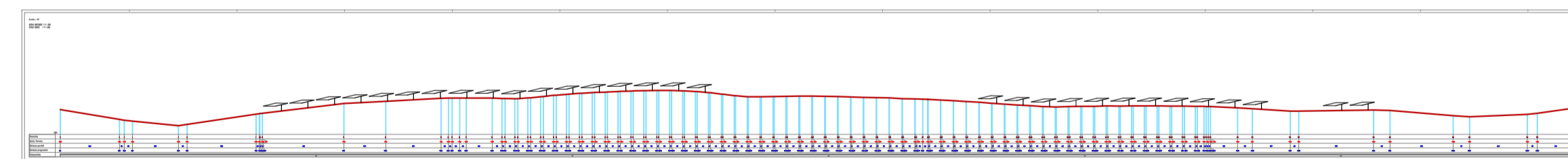

STATO DI PROGETTO - PROFILO G



LEGGENDA

- TRACKER
- Recinzione
- Chiudenda
- Oliveto (fascia di mitigazione)

IMPIANTO AGRIVOLTAICO "CONTRADA CASOTTA" DI POTENZA 35,4 MW SITUATO NEL COMUNE DI ASSORO (EN)

PROGETTO DEFINITIVO

Layout di progetto
Dettaglio area E

IDENTIFICAZIONE ELABORATO						
Livello Prog.	Codice	Tipo doc.	N° elaborato	Nome file	TIPO ELAB.	SCALA
PD	RS06EPD0013A0	PDF		EM_Assoro FVT_Layout di progetto - Dettaglio area E		1:2.000

REV.	DATA	DESCRIZIONE	ESEGUITO	VERIFICATO	APPROVATO
00	Dicembre 23	Emissione progetto definitivo	E.M. & P. srl Interplan seconda srl	Arch. Ing. G. Liener Arch. A. Gubbiali	SWE IT14 srl

EMILY MIDDLETON & PARTNERS srl
Via Saverio Scuderi 18 - 20143 Palermo
Email: giuseppina@emilymiddleton.it
PEC: emilymiddleton@pec.it

INTERPLAN²ARCHITECTS
CAMILLO GUBBIALI + ALESSANDRO GUBBIALI
Interplan Seconda Srl
Via Michelangelo Scipione 100 - 80122 Napoli
Email: camillo@interplan2.it
Tel.: (+39) 081 6964336 - 081 2133480

RICHIEDENTE
SWE IT 14 S.r.l.
Piazza Sornonero, 14
20153 - Milano (MI)
C.F. / P. IVA 12537040961

Soggetta all'attività di direzione e al coordinamento da parte di Energie Zukunft Schweiz AG (CH)