

- LEGENDA**
- TRACKER
  - Elementi antropici naturalizzati (cumuli di pietra)
  - Recinzione
  - Chiusudena
  - Oliveto (fascia di mitigazione)
  - Area vasta raggio 5 km

Grafico della percezione della visibilità dell'impianto in relazione alla distanza tra l'impianto e il punto di osservazione:

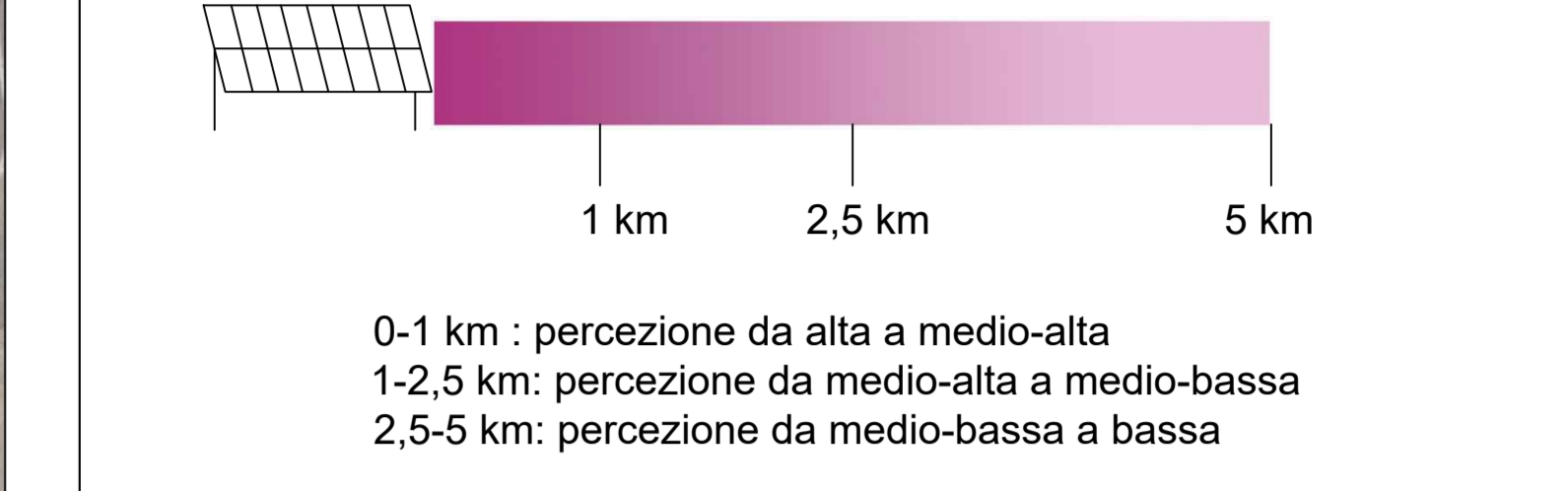

Campo visuale interferenziale  
 In rosso l'area del campo visivo che potrebbe essere interessata dalla visibilità dell'impianto

ZONE BERSAGLIO E CAMPI VISUALI INTERFERENZIALI			
N.	NOME	TIPOLOGIA	DISTANZA AREA IMPIANTO PIU' PROSSIMA
1	Masseria Cipolla	Bene isolato Punto di vista	2,4 km (Lotto A)
2	Masseria Rossi	Bene isolato Punto di vista	1,9 km (Lotto A)
3	Masserie Spina / Battati	Bene isolato Punto di vista	2,8 km (Lotto A)



**IMPIANTO AGRIVOLTAIICO "CONTRADA CASOTTA" DI POTENZA 35,4 MW SITUATO NEL COMUNE DI ASSORO (EN)**

**PROGETTO DEFINITIVO**  
**MAPPATURA DELLE ZONE BERSAGLIO**  
**CON ZVI PER PERCETTIBILITA' DELL'IMPIANTO**

IDENTIFICAZIONE ELABORATO					
Loz. Prog.	Codice	Tip. Inc.	Sc. Elabor.	Nome Sc.	TIPO ELAB.
PD	RS06SA0031A0	PDF		E.M. Assoro - FTV - Analisi Ambientale - Imp. Sol. 2.0mg	TAV

REV.	DATA	DESCRIZIONE	ESIBUITO	VERIFICATO	APPROVATO
01	02/08/2024	Emissione progetto definitivo	E.M. & P. Spina	Eni Spina	Eni Spina

PROGETTISTI

**RICHIEDENTE**  
 ENI Spina  
 Via S. Maria, 14  
 07021 Assoro (VT)  
 Tel. +39 0765 400000