



Comune di Santa Croce di Magliano, Rotello  
Provincia di Campobasso, Regione Molise

## SANTA CROCE SOLAR PARK S.R.L.

Viale Francesco Restelli 3/7  
20124 Milano (MI)  
PEC: nrgsolar9@pec.it

### Impianto Agrivoltaico "SANTA CROCE 27.0" SCDM27.0\_22 Relazione aree percorse dal fuoco

IL TECNICO	IL PROPONENTE
<p data-bbox="67 1010 1002 1048"><b>ARCHITETTO</b></p> <p data-bbox="67 1086 1002 1124">Michele Roberto Lapenna</p> <p data-bbox="67 1153 1002 1191">Ordine degli Architetti di Brindisi n° 281</p> <p data-bbox="67 1220 1002 1258">rr.architetti.br@gmail</p> <div data-bbox="351 1254 925 1456"><p data-bbox="351 1344 925 1456"><i>Michele Roberto Lapenna</i></p></div>	<p data-bbox="1002 1052 1530 1090"><b>SANTA CROCE SOLAR PARK S.R.L.</b></p> <p data-bbox="1002 1097 1530 1135">Viale Francesco Restelli 3/7</p> <p data-bbox="1002 1142 1530 1180">20124 Milano (MI)</p> <p data-bbox="1002 1187 1530 1225">P. IVA 02372270682</p> <p data-bbox="1002 1232 1530 1270">PEC: nrgsolar9@pec.it</p>
<p data-bbox="67 1543 1002 1581"><b>RESPONSABILE TECNICO BELL FIX PLUS SRL</b></p> <p data-bbox="67 1612 1002 1650">Cosimo TOTARO</p> <p data-bbox="67 1657 1002 1695">Ordine Ingegneri della Provincia di Brindisi - n. 1718</p> <p data-bbox="67 1702 1002 1740"><a href="mailto:elettrico@bellfixplus.it">elettrico@bellfixplus.it</a></p> <div data-bbox="478 1590 766 1792"><p data-bbox="478 1680 766 1792"><i>Cosimo Totaro</i></p></div>	

NOVEMBRE 2023

**RELAZIONE TECNICA DI ASSEVERAMENTO CIRCA LA NON INTERFERENZA DELL'AREA DI PROGETTO  
CON LE AREE PERCORSE DAL FUOCO, AI SENSI DELLA L.353/2000**

Il sottoscritto Michele Roberto LAPENNA, nato a Brindisi il 11.11.1967, residente in Brindisi in Via Annunziata, 27, Cod. Fiscale LPNMHL67S11B180U; P.Iva: 01805220744; iscritto all'ordine degli Architetti, Pianificatori, Paesaggisti e Conservatori della Provincia di Brindisi al n° 281, con studio in Corso Garibaldi, 6 a Brindisi, presso il quale ai fini della presente elegge domicilio; Cell: 3478540274; E-Mail: rr.architetti@libero.it; PEC: micheleroberto.lapenna@pec.it

consapevole di:

assumere la qualità di persona esercente un servizio di pubblica necessità ai sensi degli artt. 359 e 481 del Codice Penale e consapevole delle penalità previste in caso di dichiarazioni mendaci o che affermano fatti non conformi al vero, sotto la propria responsabilità,

ASSEVERA

Che i siti di progetto dell'impianto agrivoltaico denominato "Santa Croce 27.0" della potenza di 33.462,00 kWp, realizzato con moduli fotovoltaici in silicio monocristallino, con una potenza di picco di 660WP proposto dalla SANTA CROCE SOLAR PARK S.R.L. Sede legale: Viale Francesco Restelli 3/7 - 20124 Milano C.F e P.IVA: 02372270682 PEC: nrgsolar9@pec.it, unitamente a tutte le opere di connessione alla Rete di Distribuzione, sono ubicati in agro di Santa Croce di Magliano nella Provincia di Campobasso,



Figura 1 Individuazione dell'area di intervento

Di seguito si riportano i dati principali dell'area d'impianto e l'elenco delle particelle interessate dalla realizzazione dell'impianto agrivoltaico.

L'impianto agrivoltaico ricopre una superficie di circa 41,75 ettari; il campo agrivoltaico risulta accessibile dalla viabilità locale, costituita da strade interpoderali che sono connesse alla Strada Provinciale SP166.

Il sito ricade nel territorio comunale di Santa Croce di Magliano, in direzione Est rispetto al centro abitato, in una zona occupata da terreni agricoli.

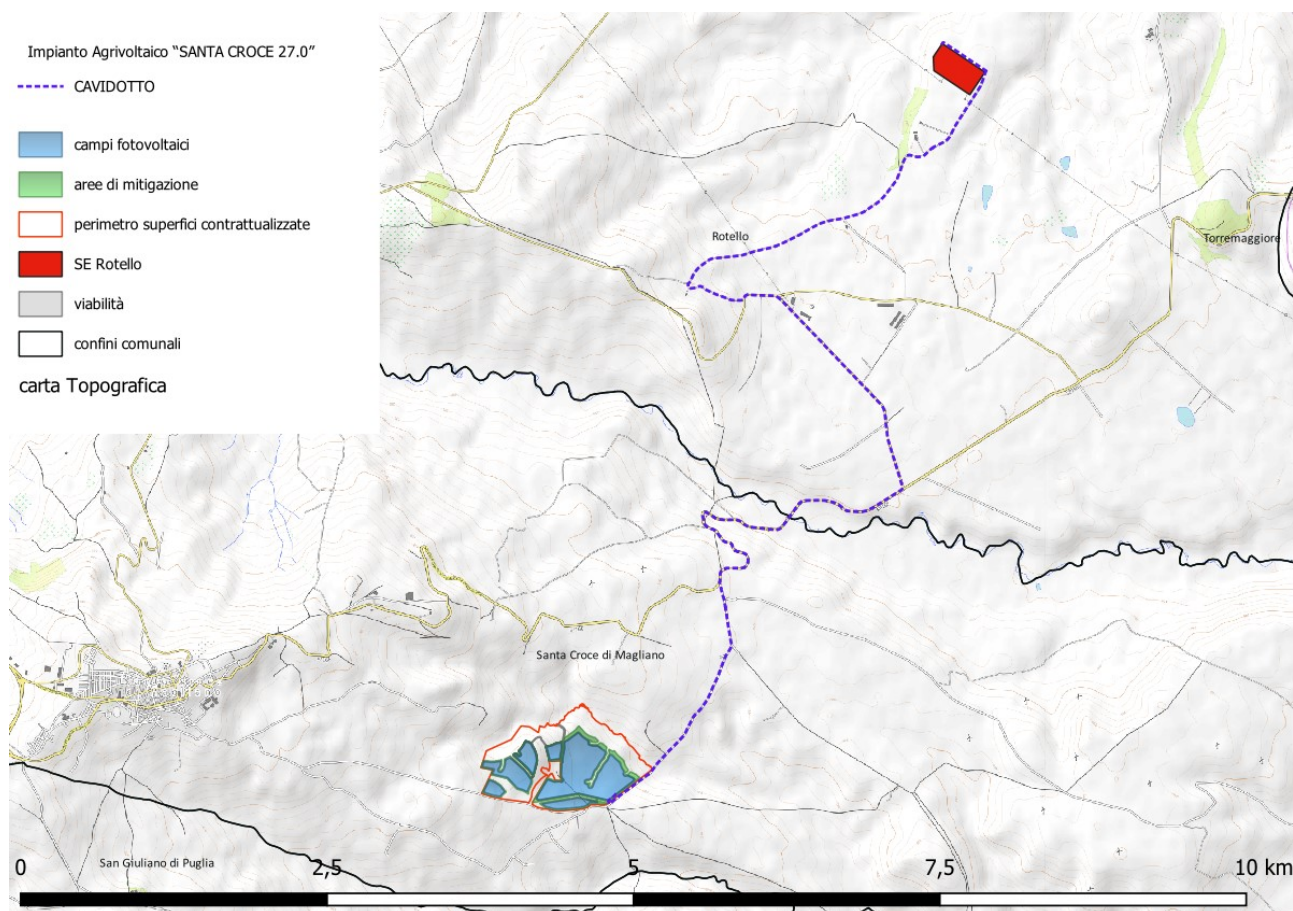



Figura 2 Individuazione dell'area di intervento

DATI IDENTIFICATIVI GENERALI DEL PROGETTO

Ubicazione

Santa Croce di Magliano (CB)

Uso

Terreno agricolo

Dati catastali

Comune di Santa Croce di Magliano  
Part. 54-55-56-57-59-60-61-76-77-78-  
82-83-84-85-86-88-89-90-91-92-119-  
120-123-124-168 foglio 25

Inclinazione superficie

Orizzontale

Fenomeni di ombreggiamento

Assenza di ombreggiamenti rilevanti

Altitudine

300 m slm

Latitudine – Longitudine

Latitudine Nord: 41°42'20.99"

Longitudine Est: 15° 1'56.06"

Conformemente alle disposizioni della Legge n.353/2000 "Legge quadro in materia di incendi boschivi", ai sensi dell'art.10 della L.353/2000, le suddette aree NON risultano essere classificate come aree percorse dal fuoco nel periodo temporale 1988-2023.

È stata effettuata una ricerca presso i portali istituzionali della Regione Molise della Provincia di Campobasso e del comune di Santa Croce di Magliano, ma i dati relativi alle aree percorse dal fuoco riferiti al territorio oggetto di analisi sono inesistenti, pertanto si è proceduto con ricerche di rilievi cartografici e fotografici relativi allo stato dei terreni interessati dall'intervento nel corso degli ultimi 15 anni. La verifica delle aree percorse dal fuoco è stata quindi eseguita attraverso la consultazione del portale: <http://www.pcn.minambiente.it/> attraverso la consultazione del tematismo fotografico storico. I risultati della ricerca permettono di asseverare che a partire dal 2006 i terreni sono stati caratterizzati da produzioni agricole di tipo annuale e che non si rileva la presenza di elementi arborei o di macchia che possano essere stati oggetto di incendi o comunque di incendi sviluppati nell'area.

arch. Michele Roberto Lapenna