

**IMPIANTO AGRIVOLTAICO DENOMINATO "SOLAR ENERGY"
CON POTENZA NOMINALE DI 200 MVA
E POTENZA INSTALLATA DI 202,07 MWp**

REGIONE PUGLIA

PROVINCIA di BRINDISI

COMUNI di BRINDISI E MESAGNE

OPERE DI CONNESSIONE ALLA RTN NEI COMUNI DI BRINDISI E MESAGNE

PROGETTO DEFINITIVO

Tav.:

Titolo:

E09

Carta d'uso del suolo

Scala:

Formato Stampa:

Codice Identificatore Elaborato

1:30.000

A3

E09_ElaboratoGrafico_09

Progettazione:

Committente:

Dott. Ing. Fabio CALCARELLA

Studio Tecnico Calcarella
Via Vito Mario Stampacchia, 48 - 73100 Lecce
Mob. +39 340 9243575
fabio.calcarella@gmail.com - fabio.calcarella@ingpec.eu

SOLAR ENERGY & PARTNERS S.R.L.

Indirizzo: Via Monte di Pietà, 19 - 20121 Milano (MI)
P.IVA: 02257280749 - REA: MI - 2712139
PEC: solareenergypartners@gigapec.it



A handwritten signature in blue ink, appearing to read "Fabio Calcarella".

Data	Motivo della revisione:	Redatto:	Controllato:	Approvato:
Febbraio 2024	Prima emissione	STC	FC	SOLAR ENERGY & PARTNERS s.r.l.

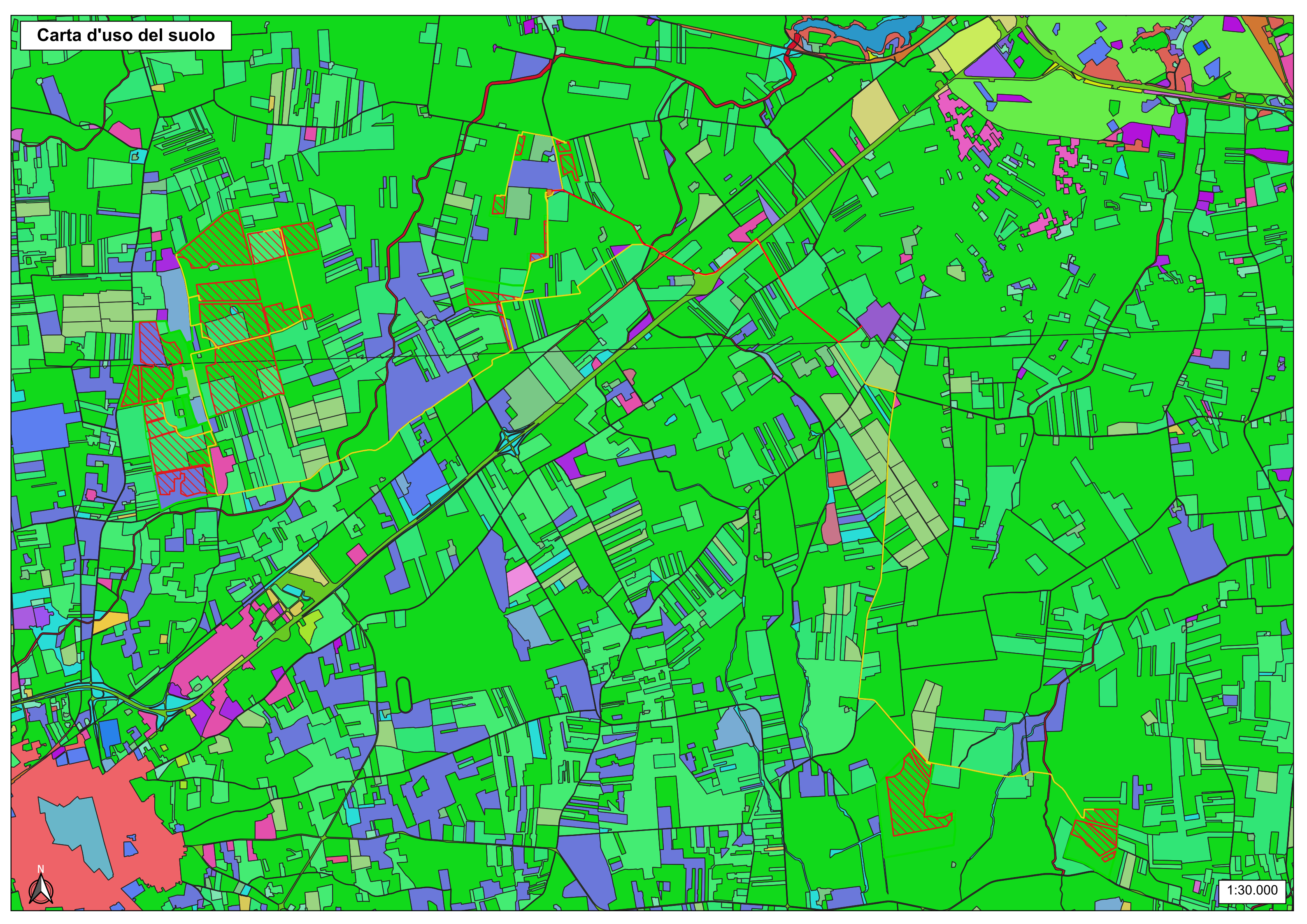

LEGENDA

- Cavo AT esistente
- Cavidotto MT
- ▨ Recinzione impianto Solar
- ▨ Fasce di mitigazione
- SE Tema Pignicelle
- Area SSE Solar

Carta d'uso del suolo

476

476_UDS_2011

- aree a pascolo naturale, praterie, incolti
- aree a vegetazione sclerofilla
- aree sportive (calcio, atletica, tennis, etc)
- aree verdi urbane
- bacini senza manifeste utilizzazioni produttive
- boschi di latifoglie
- canali e idrovie
- cantieri e spazi in costruzione e scavi
- cespuglieti e arbusteti
- colture temporanee associate a colture permanenti
- depositi di rottami a cielo aperto, cimiteri di autoveicoli

- frutteti e frutti minori
- insediamenti ospedalieri
- insediamenti produttivi agricoli
- insediamento commerciale
- insediamento dei grandi impianti di servizi pubblici e privati
- insediamento industriale o artigianale con spazi annessi
- prati alberati, pascoli alberati
- reti ed aree per la distribuzione, la produzione e il trasporto dell'energia
- reti ferroviarie comprese le superfici annesse
- reti stradali e spazi accessori
- seminativi semplici in aree non irrigue
- sistemi colturali e particellari complessi
- suoli rimaneggiati e artefatti
- tessuto residenziale continuo, denso più recente e basso
- tessuto residenziale continuo, denso recente, alto
- tessuto residenziale discontinuo
- tessuto residenziale rado e nucleiforme
- tessuto residenziale sparso
- uliveti
- vigneti