

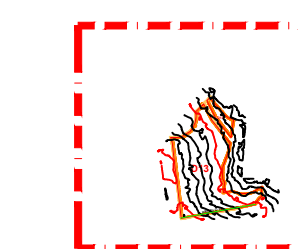





Quadro 6



LEGENDA

-  Recinzione perimetrale
-  Viabilità impianto
-  Tracciato profili strade

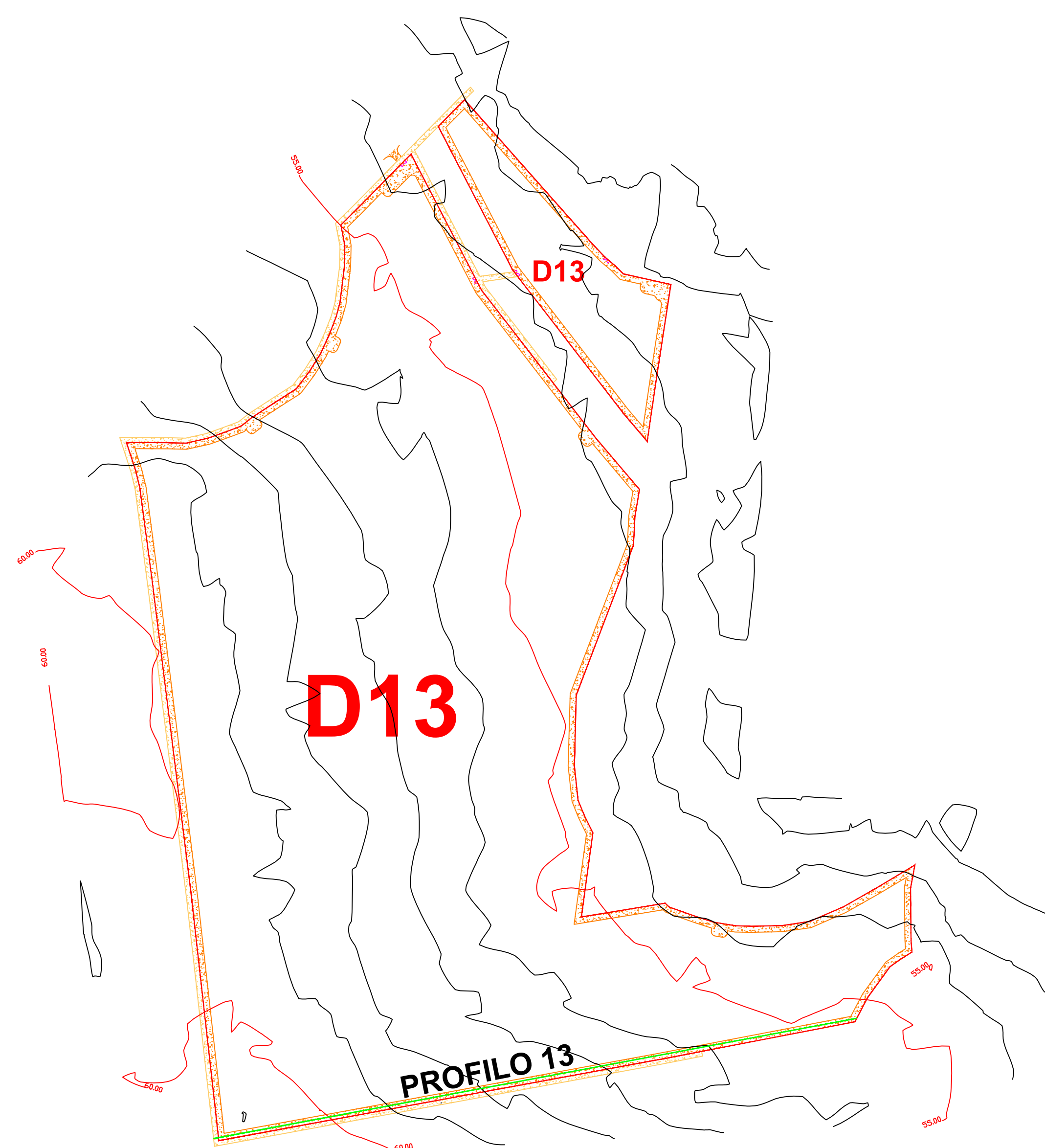



**IMPIANTO AGRIVOLTAICO DENOMINATO "SOLAR ENERGY"
CON POTENZA NOMINALE DI 200 MVA
E POTENZA INSTALLATA DI 202,07 MWp**

**REGIONE PUGLIA
PROVINCIA di BRINDISI
COMUNI di BRINDISI E MESAGNE
OPERE DI CONNESSIONE ALLA RTN NEI COMUNI DI BRINDISI E MESAGNE**

PROGETTO DEFINITIVO

Tav.:	Titolo:
E14f	Profili longitudinali viabilità - Quadro 6

Scala:	Formato Stampa:	Codice Identificatore Elaborato
1:3.000	A1	E14f_ElaboratoGrafico_14f

Progettazione:	Committente:
 Dott. Ing. Fabio CALCARELLA Studio Tecnico Calcarella Via Vito Mario Stampacchia, 48 - 73100 Lecce Tel. +39 0832 9245275 fabio.calcarella@gmail.com - fabio.calcarella@ingpec.eu	SOLAR ENERGY & PARTNERS S.R.L. Indirizzo: Via Monte di Pietà, 19 - 20121 Milano (MI) P.IVA: 02257280749 - REA: MI - 2712139 PEC: solarenergypartners@gigapec.it
	

Data	Motivo della revisione:	Redatto:	Controllato:	Approvato:
Febbraio 2024	Prima emissione	STC	FC	SOLAR ENERGY & PARTNERS s.r.l.