

CARTOGRAFIA CON STUDIO DEL PATRIMONIO STORICO COSTRUITO

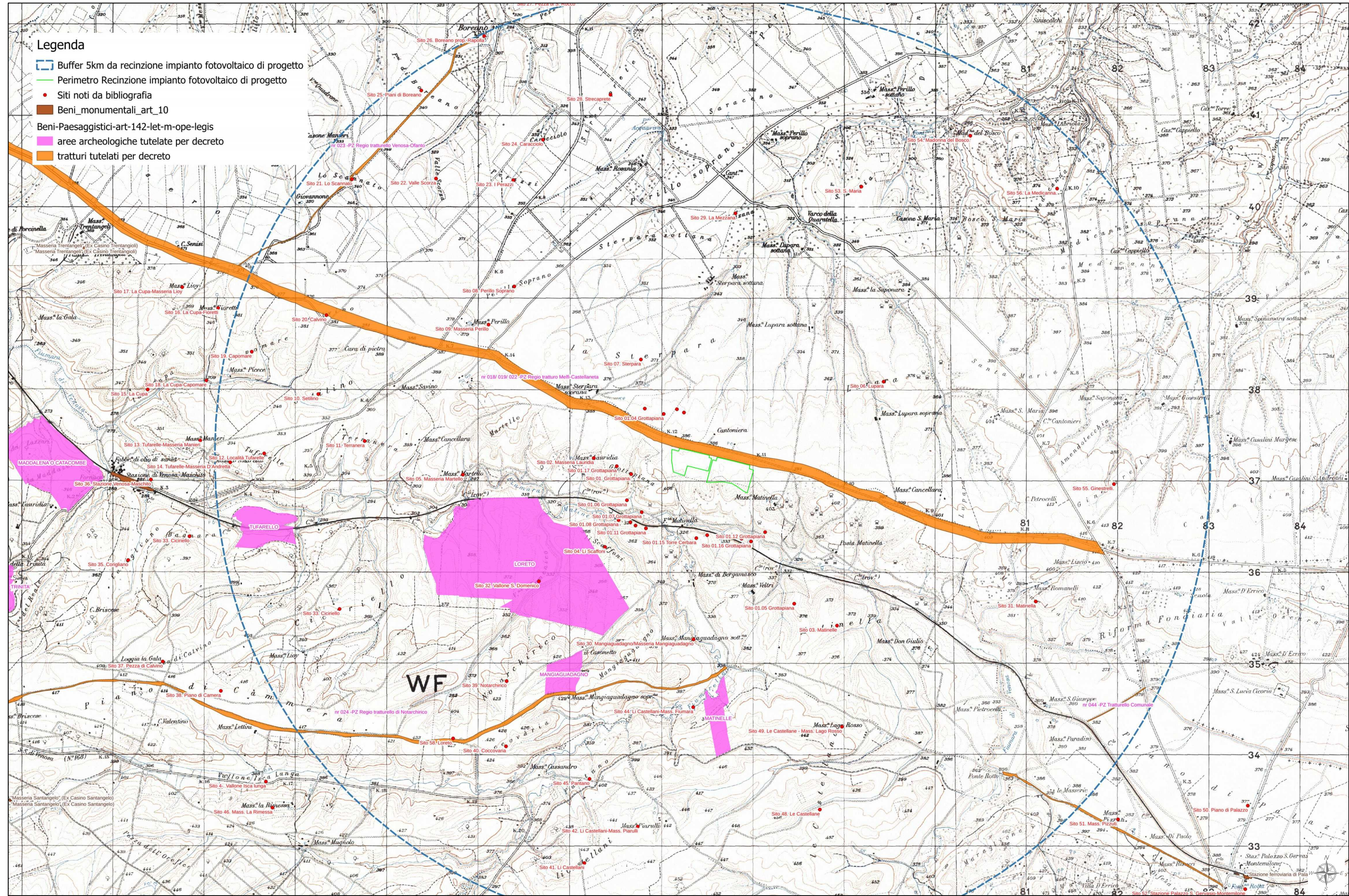

- Legenda**
- Buffer 5km da recinzione impianto fotovoltaico di progetto
 - Perimetro Recinzione impianto fotovoltaico di progetto
 - Siti noti da bibliografia
 - Beni_monumentali_art_10
 - Beni-Paesaggistici-art-142-let-m-ope-legis
 - aree archeologiche tutelate per decreto
 - tratti tutelati per decreto

SITI NOTI DA BIBLIOGRAFIA						
SITO	LOCALITA'	DESCRIZIONE	INTERPRETAZIONE	DATAZIONE	SITO	LOCALITA'
1	Grottopiana	Area di dispersione di frammenti litici	Inconfermati	Fra del Ferro IV a C. con protodolici	20	Mangiaguadagno/Masseria Mangiaguadagno
2	Masseria Lauridia	Area di dispersione di frammenti litici	Fattoria/terracine	Fra del Ferro IV a C. con protodolici	21	Matella
3	Matella	Area di dispersione di frammenti litici	Fattoria	Fra del Ferro IV a C.	22	Vallese S. Domenico
4	La Scalfella	Area di dispersione di frammenti litici	Inconfermati	Neolitico/romano	23	Cicciello
5	Masseria Martella	Area di dispersione di frammenti litici	Fattoria	Fra romana	24	Bagnara
6	Lupara	Area di dispersione di frammenti litici	Fattoria	Fra romana periodo tardoantico	25	Carligiano
7	Strepura	Area di dispersione di frammenti litici	Inconfermati	Fra romana	26	Stazione Venosa-Matella
8	Prillo Soprano	Area di dispersione di frammenti litici	Inconfermati	Fra romana	27	Prato di Camera
9	Masseria Pivella	Area di dispersione di frammenti litici	Villa	Fra romana	28	Prato di Camera
10	Sentilino	Area di dispersione di frammenti litici	Inconfermati/terracine	Fra romana periodo tardoantico	29	Notarchico
11	Terranera	Area di dispersione di frammenti litici	Inconfermati/terracine	Fra preromantica post romana	30	Caccarotta
12	Locatella Tufarelli	Area di dispersione di frammenti litici	Fattoria/Villa	Fra preromantica post romana periodo tardoantico	31	Castellana
13	Tufarelli-Masseria Maneri	Area di dispersione di frammenti litici	Fattoria	Fra romana	32	Castellana
14	Tufarelli-Masseria Maneri	Area di dispersione di frammenti litici	Inconfermati	Fra romana	33	Castellana
15	La Capa	Area di dispersione di frammenti litici	Inconfermati	Fra romana	34	Castellana
16	La Capa-Sarvati	Area di dispersione di frammenti litici	Fattoria	Fra romana	35	Pantano
17	La Capa-Masseria Lupo	Area di dispersione di frammenti litici	Inconfermati/terracine	Fra del Ferro III a C. con protodolici	36	Man. La Rimesa
18	La Capa-Capomare	Area di dispersione di frammenti litici	Edificio produttivo	Fra romana	37	Vallese S. Domenico
19	Capomare	Area di dispersione di frammenti litici	Inconfermati	Fra romana	38	Castellana
20	Castellana	Area di dispersione di frammenti litici	Inconfermati	Fra romana	39	Castellana
21	La Scannata	Area di dispersione di frammenti litici	Inconfermati/terracine	Fra romana periodo tardoantico	40	Prato di Camera
22	Valle Scorra	Area di dispersione di frammenti litici	Inconfermati	Fra romana	41	Man. Piani
23	Prizati	Area di dispersione di frammenti litici	Fattoria	Fra romana periodo tardoantico	42	Stazione Palazzo S. Germano-Montemilone
24	Caracido	Area di dispersione di frammenti litici	Fattoria	Fra romana	43	S. Maria
25	Piani di Boreano	Area di dispersione di frammenti litici	Inconfermati/terracine	Fra romana	44	Madonna di Bosco
26	Boreano prop. Rapella	Cippo funebre	Neopoli	Fra romana periodo tardoantico	45	Grottopiana
27	Prato S. Bevo	Area di dispersione di frammenti litici	Inconfermati	Fra romana periodo tardoantico	46	La Madonna
28	Strepura	Area di dispersione di frammenti litici	Inconfermati/terracine	Fra romana periodo tardoantico	47	Spartano
29	La Monna	Area di dispersione di frammenti litici	Inconfermati	Fra del Ferro III a C. con protodolici	48	Levo

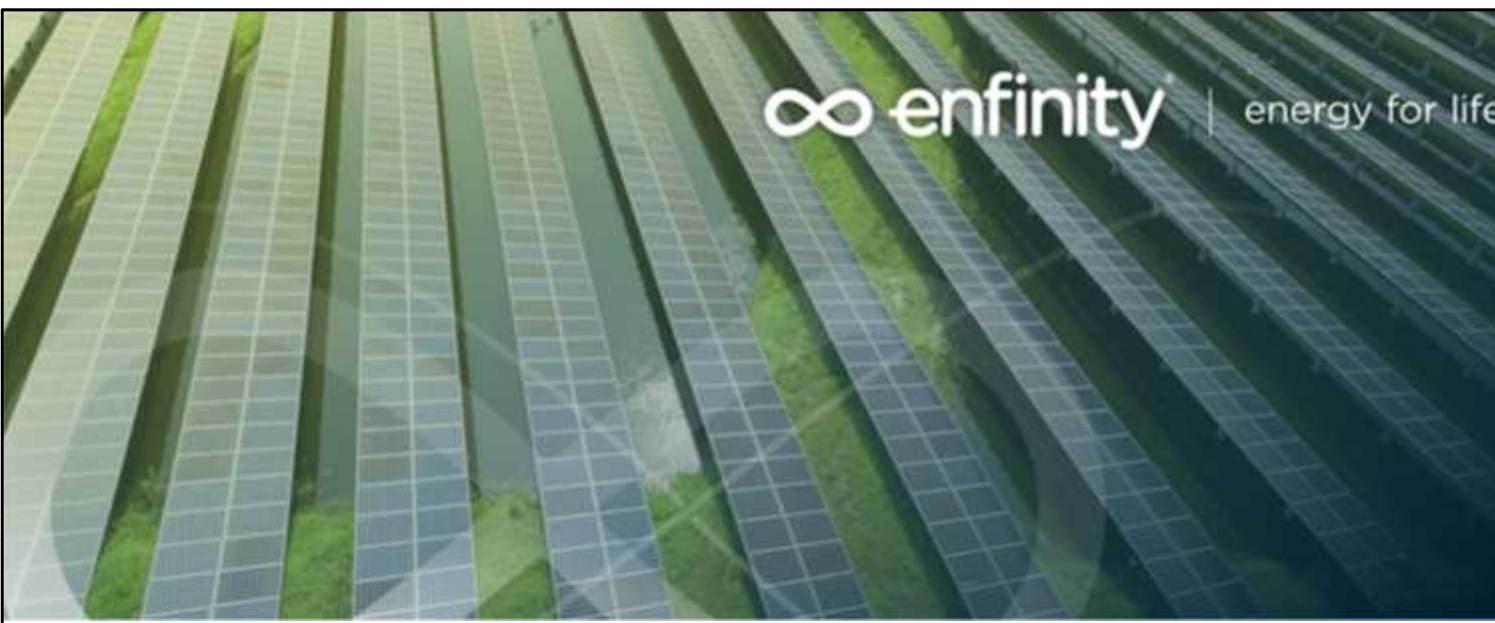

IMPIANTO FOTOVOLTAICO EG ELIOSFERA E OPERE CONNESSE
 POTENZA IMPIANTO 19,98 MWp - COMUNE DI VENOSA (PZ)

Proponente
 EG ELIOSFERA S.R.L.
 VIA DEI PELLEGRINI 22 - 20122 MILANO (MI) - P.IVA: 11616250962 - PEC: egeliosfera@pec.it

Progettazione
 Ing. Michele TASSELLI. Via Matera, 28 - 85100 Potenza (PZ)
 tel.: 3475407153 - e-mail: ing.tasselli@gmail.com - PEC: michele.tasselli2@ingpec.it
 iscritto all'Ordine degli Ingegneri della Provincia di Potenza al n. 2180

Ing. Massimo BIANCO. Via S. Antonio, 14 - 85043 Latronico (PZ)
 tel.: 3283779118 - e-mail: prbianco@gmail.com - PEC: massimo.bianco@ingpec.it
 iscritto all'Ordine degli Ingegneri della Provincia di Potenza al n. 2347

Collaboratori

Ing. Gianpaolo PICCOLO
 Via Grecia, snc - 85022 - Barile (PZ)
 tel. 328/9489306, e-mail: gianpaolo.piccolo@gmail.com

Ing. Alfredo PIERRI
 Viale Marconi, 127 - 85100 - Potenza
 tel. 389/1766115, e-mail: alfredopierr@alice.it

Ing. Cristiano GIAMMATTEO
 Via dei Longobardi, 15 - 85029 - Venosa (PZ)
 tel. 320/0584557, e-mail: cristiano.giammatteo@gmail.com

Ing. Donald WILLIAM
 Via D. Di Giura, 241 - 85100 - Potenza
 tel. 324/9588529, e-mail: ing.donaldwilliam@gmail.com

Ing. Pietro NICODEMO
 C.da Galdicchio, 71 - 85044 - Lauria (PZ)
 tel. 320/0584549, e-mail: picnicodemo@gmail.com

Coordinamento progettuale
 RAMUNNO S.R.L.
 C.DA CAOLO - ZONA P.I.P. - 85057 TRAMUTOLA (PZ) - P.IVA: 01633510761 - email: info@ramunnosrl.it

Titolo Elaborato
 CARTOGRAFIA CON STUDIO DEL PATRIMONIO STORICO COSTRUITO

LIVELLO PROGETTAZIONE	CODICE ELABORATO	FILENAME	RIFERIMENTO	DATA	SCALA
Progetto definitivo				01/2024	1:25.000

Revisions

REV.	DATA	DESCRIZIONE	ESEGUITO	VERIFICATO	APPROVATO
01	01/2024	-	MT/MB	RAM	ENF