MOVIMENTO TERRA AREA CAMPO FOTOVOLTAICO				
AREA "A" - SEZIONE b-b				
MQ	SCOTICAMENTO H MEDIA CM.	MC.STERRO	MC.RIPORTO	RAGGUAGLIO TRA STERRO E RIPORTO
3200,00	0,21	-672,00		
4000,00	0,12		480,00	-192,00
AREA "B" - SEZIONE c-c				
MQ	SCOTICAMENTO H MEDIA CM.	MC.STERRO	MC.RIPORTO	
11000,00	0,19	-2090,00		
11077,00	0,08		886,16	-1203,84
AREA "C" - SEZIONE c-c				
MQ	SCOTICAMENTO H MEDIA CM.	MC.STERRO	MC.RIPORTO	
11753,00	0,15	-1762,95		
7970,00	0,11		876,70	-886,25
AREA "D" - TRA SEZIONI b-b e c-c				
MQ	SCOTICAMENTO H MEDIA CM.	MC.STERRO	MC.RIPORTO	
8650,00	0,25	-2162,50		
9189,00	0,15		1378,35	-784,15
SOMMANO MC. MOVIMENTO TERRA DESTINAZIONE DISCARICA				-3066,24
MOVIMENTO TERRA SCAVO FONDAZIONE SMART TRASFORMER STATION				
N	MQ	H SCAVO	TOTALE STERRO MC	
4	36,00	0,50	72,00	
MC. MOVIMENTO TERRA DESTINAZIONE DISCARICA				-72,00
MOVIMENTO TERRA STRADA VIABILITA' INTERNA				
	SEZIONE AREA DI SCAVO MQ	LUNGHEZZA STRADA ML.	TOTALE SCAVO MC	
	1,0567	2259,00	2387,09	
MC. MOVIMENTO TERRA DESTINAZIONE DISCARICA				-2387,09

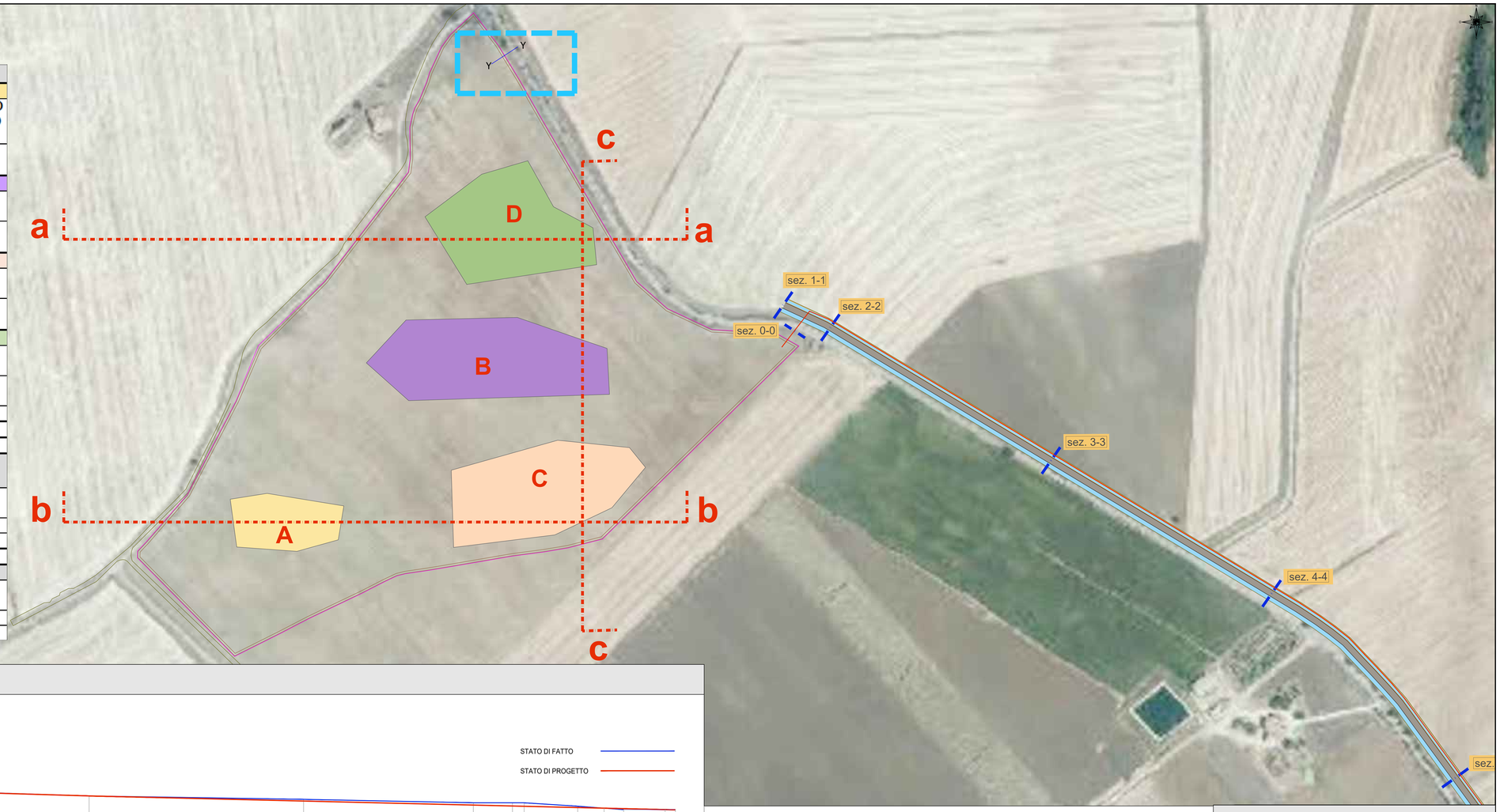

SEZIONE INTERNE AL CAMPO scala 1:500

SEZIONE aa

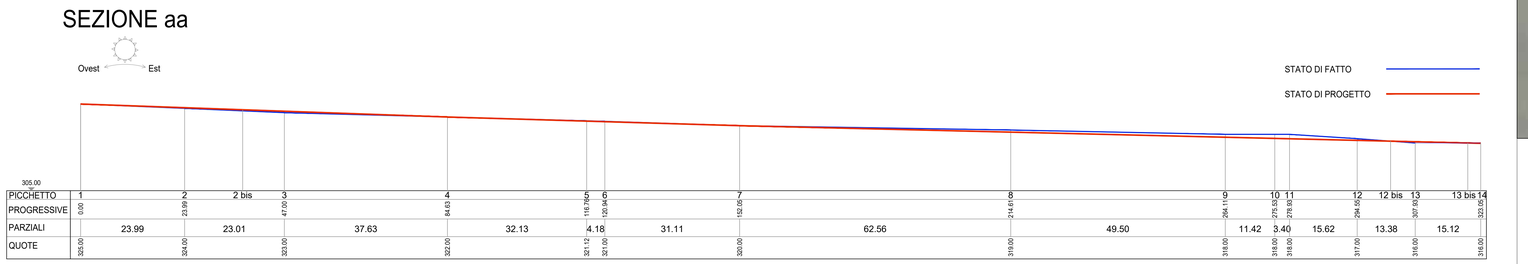

SEZIONE bb

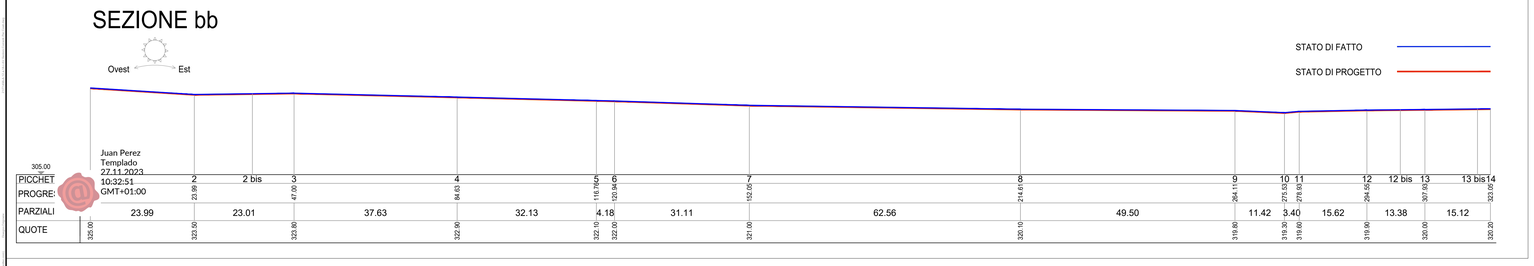

SEZIONE cc

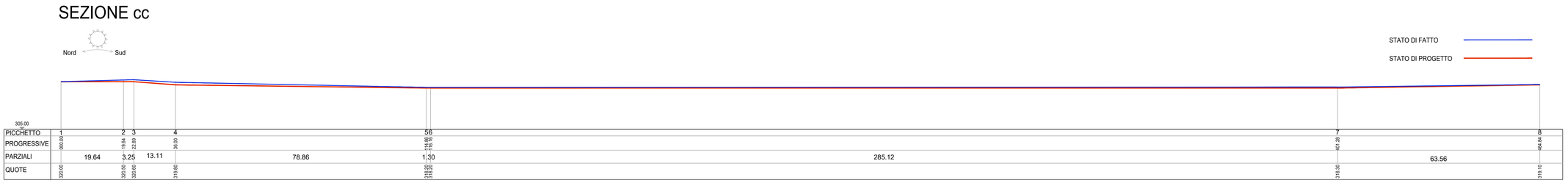

SEZIONE VIABILITA' INTERNA AL CAMPO scala 1:50

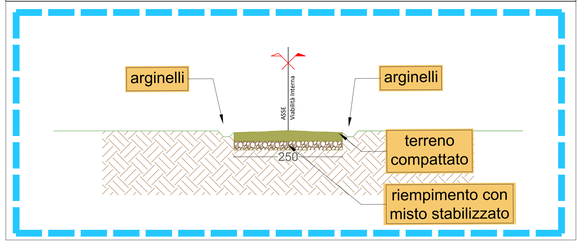

KEYMAP

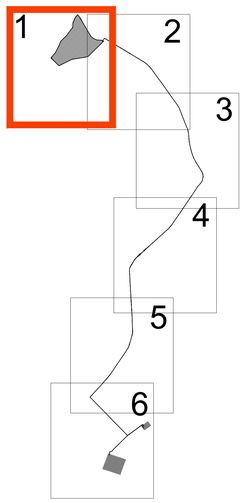

LEGENDA

- Cavidotto
- Strada
- Fascia di rispetto

0	00/00/00																						
1	00/00/00																						
2	00/00/00																						
3	00/00/00																						
4	00/00/00																						
5	00/00/00																						
6	00/00/00																						
7	00/00/00																						
8	00/00/00																						
9	00/00/00																						
10	00/00/00																						
11	00/00/00																						
12	00/00/00																						
13	00/00/00																						
14	00/00/00																						
15	00/00/00																						
16	00/00/00																						
17	00/00/00																						
18	00/00/00																						
19	00/00/00																						
20	00/00/00																						
21	00/00/00																						
22	00/00/00																						
23	00/00/00																						
24	00/00/00																						
25	00/00/00																						
26	00/00/00																						
27	00/00/00																						
28	00/00/00																						
29	00/00/00																						
30	00/00/00																						
31	00/00/00																						
32	00/00/00																						
33	00/00/00																						
34	00/00/00																						
35	00/00/00																						
36	00/00/00																						
37	00/00/00																						
38	00/00/00																						
39	00/00/00																						
40	00/00/00																						
41	00/00/00																						
42	00/00/00																						
43	00/00/00																						
44	00/00/00																						
45	00/00/00																						
46	00/00/00																						
47	00/00/00																						
48	00/00/00																						
49	00/00/00																						
50	00/00/00																						
51	00/00/00																						
52	00/00/00																						
53	00/00/00																						
54	00/00/00																						
55	00/00/00																						
56	00/00/00																						
57	00/00/00																						
58	00/00/00																						
59	00/00/00																						
60	00/00/00																						
61	00/00/00																						
62	00/00/00																						
63	00/00/00																						
64	00/00/00																						
65	00/00/00																						
66	00/00/00																						
67	00/00/00																						
68	00/00/00																						
69	00/00/00																						
70	00/00/00																						
71	00/00/00																						
72	00/00/00																						
73	00/00/00																						
74	00/00/00																						
75	00/00/00																						
76	00/00/00																						
77	00/00/00																						
78	00/00/00																						
79	00/00/00																						
80	00/00/00																						
81	00/00/00																						
82	00/00/00																						
83	00/00/00																						
84	00/00/00																						
85	00/00/00																						
86	00/00/00																						
87	00/00/00																						
88	00/00/00																						
89	00/00/00																						
90	00/00/00																						
91	00/00/00																						
92	00/00/00																						
93	00/00/00																						
94	00/00/00																						
95	00/00/00																						
96	00/00/00																						
97	00/00/00																						
98	00/00/00																						
99	00/00/00																						
100	00/00/00																						

1	Nov 2022	Margotta	Ciani	Margotta	Soltec	Progetto Definitivo	
VERSIONE	DATA	PROGETTATO	VERIFICATO	DISEGNATO	VERIFICATO	APPROVATO	DESCRIZIONE

TITOLO: Sezioni correnti
area interna al campo agrovoltaico

INGEGNERIA: MA
COSTRUTTORE: soltec
PROGETTO: FORESTELLA LAVALLE

Nome Doc:	SCALA:	Formato:	Stato:	FOGLIO N°:
21IT1496_A.12.a.18.a.dwg	varie	A0		

CODICE DOCUMENTO: Y_00 | CODICE PROGETTO: 21IT1496 | NOME DEL DISEGNO: A.12.a.18.a | NUMERO VERSIONE: V00