



Proponente



SOLTEC DEVELOPMENT SA (ex Powertis)

Calle de Núñez de Balboa, 33
28001 Madrid, Spain
www.soltec.com

AMBRA SOLARE 38 S.R.L.

Via Tevere 41
00198 Roma, Italy
C.F. 16111101008

IMPIANTO AGRIVOLTAICO FORESTELLA LAVALLE E OPERE CONNESSE POTENZA IMPIANTO 20,00 MWp COMUNE DI VENOSA (PZ) COMUNE DI MONTEMILONE (PZ)

PLANIMETRIA UBICAZIONE INDAGINI GEOLOGICHE

Progettazione



Studio Margiotta Associati

Via Vaccaro, 36
85100 POTENZA (PZ) - ITALY
Tel. 097137512
Pec: donata.margiotta@archiworldpec.it

Arch. Donata M. R. MARGIOTTA

PROGETTO DEFINITIVO					
COD. PROGETTO	21IT1496	COD ELABORATO		scala	
COD. FILE	21IT1496-A.12.a.7	A.12.a.7		-	
00	Nov 2023	Progetto Definitivo	Tolve	Margiotta	SOLTEC
REV.	DATA	DESCRIZIONE	ESEGUITO	VERIFICATO	APPROVATO

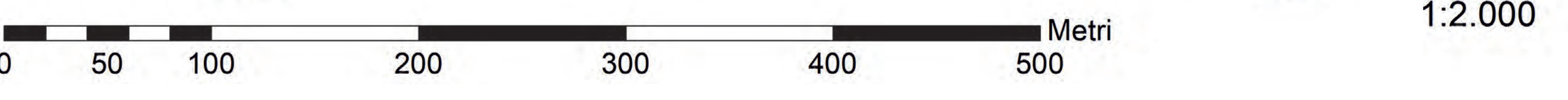
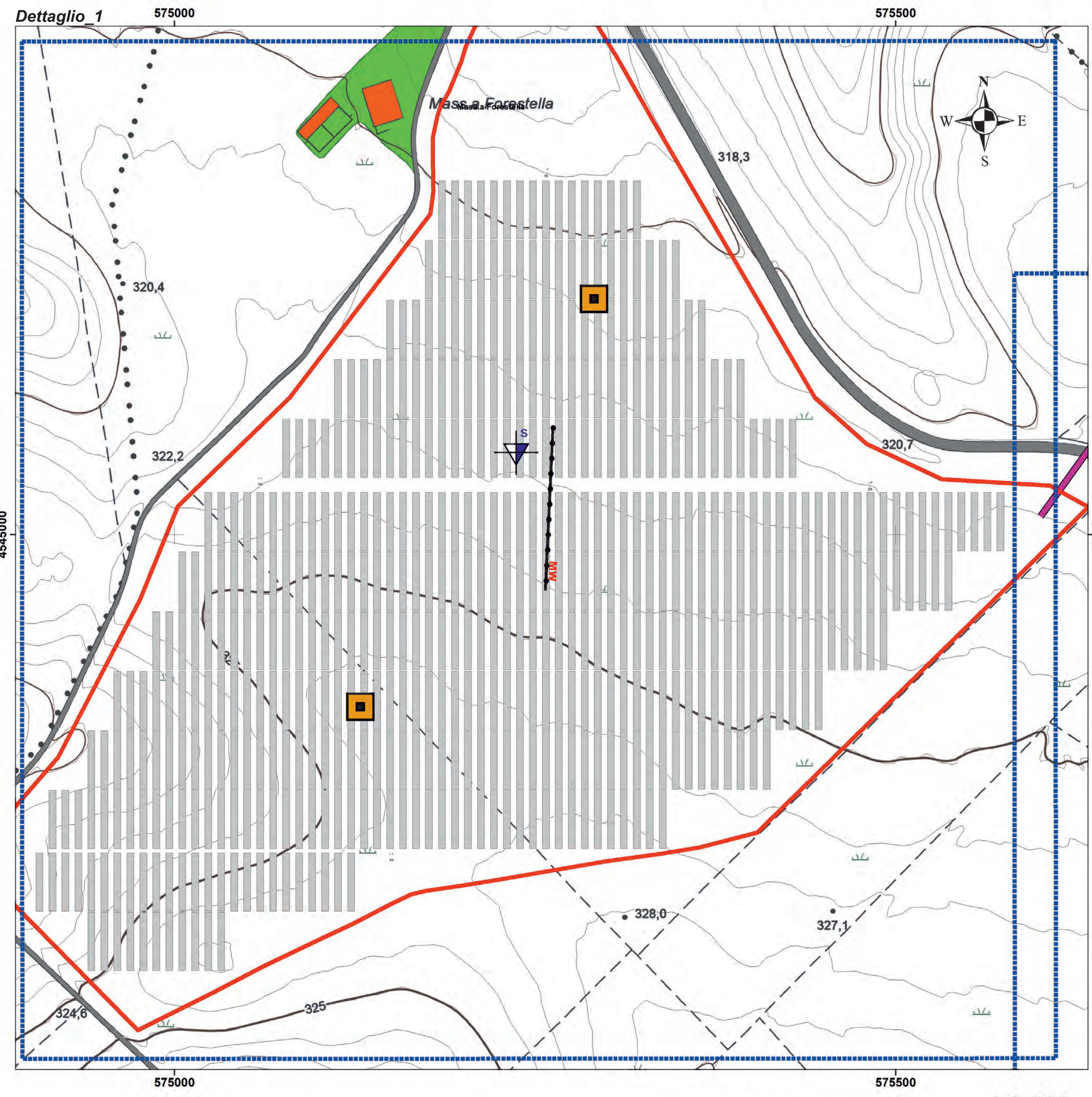
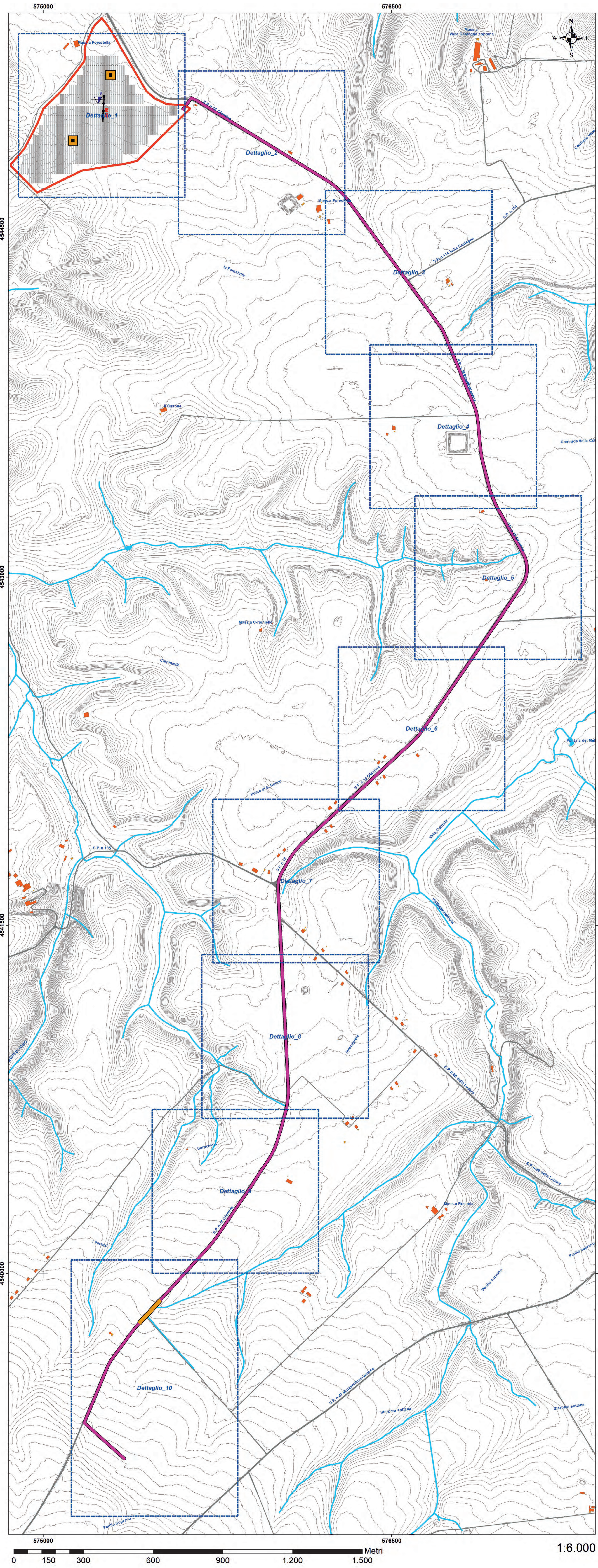

LEGENDA

- Principali elementi progettuali**
- Area parco fotovoltaico in progetto
 - Tracker monoassiali
 - Cavidotto MT
 - Cavidotto MT - scavo in trivellazione orizzontale controllata (TOC)
- Indagini puntuali**
- Prova penetrometrica super pesante DPSH
 - Punto di campionamento per analisi di Terre e Rocce da scavo
- Indagini lineari**
- Prova geofisica tipo MASW

REGIONE BASILICATA

Proprietà: **W** Powertis S.A.U. Powertis S.R.L. (soci unica di Powertis S.R.L.)

**IMPIANTO FOTOVOLTAICO FORESTELLA LAVALLE
E OPERE CONNESSE**
POTENZA IMPIANTO 20,00 MWp
COMUNE DI VENOSA (PZ) COMUNE DI MONTEMILONE (PZ)

PLANIMETRIA UBICAZIONE INDAGINI GEOLOGICHE

Progettazione: **MA** Studio Margiotta Associati
Via V. Veneto, 12 - 82020 FORESTELLA (PZ) - ITALY
Tel. 087197112
Pec: studio.margiotta@basilicataregione.it
Arch. Donato M. R. MARIGLIATA

PROGETTO DEFINITIVO

COD. PROGETTO	23171496	COD. ELABORATO	14.000
COD. FILE	23171496-A.12.a.7	A.12.a.7	12.000
00	Nov 2021	Progetto Definitivo	Gen. Gaetano POTENZA
REV.	DATA	DESCRIZIONE	Margiotta VERIFICATO POWERTIS APPROVATO

Powertis.com