Siti di deposito e stoccaggio delle terre e rocce di scavo - scala 1:3.000

Keymap

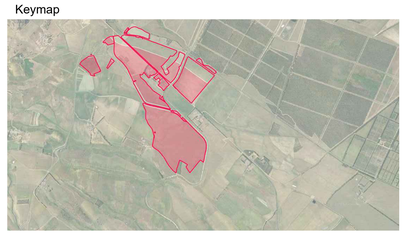

Legenda

- Fasce di scavo per viabilità
- Fasce di scavo per cavidotti
- Fasce di scavo per fondazioni cabine
- Zona di scavo per videosorveglianza
- Area destinata al rinterro
- Area destinata al deposito e stoccaggio delle terre di scavo
- Localizzazione impianto

DESCRIZIONE DELLE ATTIVITÁ CONNESSE ALL'UTILIZZO DELLE TERRE E ROCCE DI SCAVO

La realizzazione dell' impianto comporta movimentazione del terreno all' interno delle aree interessate dal progetto .

Le attività che comportano la produzione di terre di scavo sono:

1- Lo scortico superficiale (30 cm per 3,5 mt di larghezza) per realizzare le strade perimetrali in misto stabilizzato.

2- Il sistema di illuminazione e videosorveglianza perimetrale che comporta piccoli scavi per i plinti di

fondazione dei pali e per i pozzetti di ispezione.

3- Gli elettrodotti in BT ed MT interni che, seguendo i profili tipici descritti nelle relazioni tecniche precedenti, comporteranno materiali di scavo dei quali, tuttavia, circa l'80% sarà direttamente riutilizzato in situ per ricolmare le fosse di scavo.

4- Il cavidotto MT esterno che comporterà anche esso dei materiali di scavo, di questo circa il 75% sarà direttamente riutilizzato in situ per ricolmare la fossa di scavo.

5- La realizzazione delle 20 cabine di trasformazione BT/MT e una cabina di raccolta principale. Ogni cabina MT/BT e ogni cabina di raccolta è dotata di una vasca di fondazione per la realizzazione della quale sarà necessario eseguire uno scavo.

Sulla fascia di mitigazione dell' impianto saranno ripartite esclusivamente le quantità non riutilizzate.

Nella tavola si evidenziano le zone adibite al deposito e allo stoccaggio delle terre di scavo movimentate prima di essere ripartite nella fascia di mitigazione, esse si posizionano nella zona Nord del lotto.

Vista : 01

Vista : 02

Signed by: CITARELLO MARIANO SANTESTEBAN FABRIZIO
Issuer: Actalis Qualified CA Organizzazione
Signing time: Venerdì 29 di 2024 12:00:00

PROGETTO DELLA CENTRALE SOLARE
"ENERGIA DELL'OLIO DI VILLASOR"
da 53,95 MWp a Villasor (SU)

REGIONE AUTÓNOMA DE SARDIGNA
REGIONE AUTONOMA DELLA SARDEGNA

E-07
PROGETTO DEFINITIVO

TAVOLA FOTOGRAFICA ZONE DI STOCCAGGIO TERRE DI SCAVO
Scala 1:3.000

Peridot Solar GREEN ENERGY SOLUTIONS
OXY CAPITAL ADVISORS

Proponente
Peridot Solar Violet S.r.l.
Via Alberico Albricci, 7 - 20122 Milano (MI)
Investitore agricolo superintensivo
OXY CAPITAL ADVISOR S.R.L.
Via A. Bertani, 6 - 20154 (MI)

OLIO DANTE

progetto verde studio di architettura del paesaggio

Progetto dell'inserimento paesaggistico e mitigazione
Progettista: Agr. Fabrizio Cembalo Sambiase, Arch. Alessandro Visali
Coordinamento: Arch. Riccardo Festa
Collaboratori: Urb. Daniela Marrone, Urb. Enrico Borrelli, Arch. Anna Manzo, Arch. Paola Ferraioli, Arch. Ilaria Garzillo, Agr. Giuseppe Maria Massa, Agr. Francesco Polombo

AEDES GROUP ENGINEERING

Progettazione elettrica e civile
Progettista: Ing. Rolando Roberto, Ing. Giselle Roberto
Collaboratori: Ing. Marco Balzano, Ing. Simone Bonacini

MARE RINNOVABILI

Progettazione oliveto superintensivo
Progettista: Agron. Giuseppe Rutigliano

Dott. Ing. ROLANDO ROBERTO Ordine degli Ingegneri della Provincia di Lecce n. 2935448

rev.		data/revisione	formato	elaborazione	controllo	approvazione
01	2024	00 Prima consegna	A0	Rolando Roberto	Giselle Roberto	Rolando Roberto
		01				
		02				
		03				
		04				
		05				
		06				
		07				