

Mappa delle aree verdi

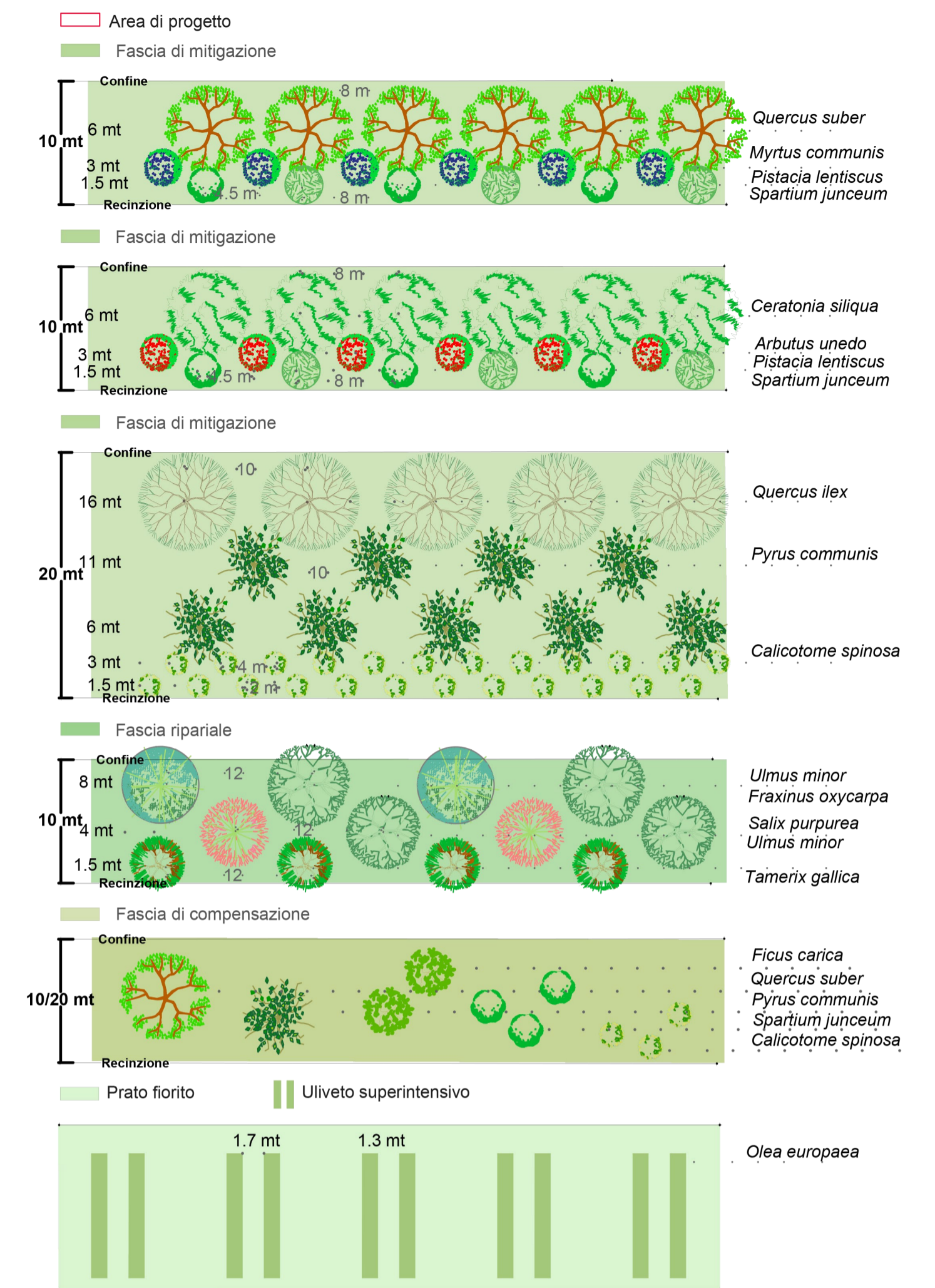

PROGETTO DELLA CENTRALE SOLARE
"ENERGIA DELL'OLIO DI VILLASOR"
da 53,99 MWp a Villasor (SU)



M02 MAPPA DELLE AREE VERDI
SCALA 1:3.000
PROGETTO DEFINITIVO



Proponente
Peridot Solar Violet S.r.l.
Via Alberico Albricci, 7 - 20122 Milano (MI)

Investitore agricolo superintensivo
OXY CAPITAL ADVISOR S.R.L.
Via A. Bertini/6 - 20154 MI

Progetto dell'inserimento paesaggistico e mitigazione
Progettista: Agr. Fabrizio Cimballi, Silvano Ag. Arch. Alessandro Visalli
Coordinamento: Arch. Riccardo Fieschi
Collaboratori: Urb. Daniela Marone, Arch. Anna Manzo, Arch. Paola Ferraioli,
Arch. Ilaria Garzillo Agr. Giuseppe Maria Massa, Agr. Francesco Palmoro

Progettazione elettrica e civile
Progettista: Ing. Rolando Rolando, Ing. Giselle Roberto
Collaboratori: Ing. Marco Salgano, Ing. Simone Bonacini

Progettazione oliveto superintensivo
Progettista: Agr. Giuseppe Palmoro

Consulenza geologica / Consulenza archeologica
Geol. Gaetano Ciccipelli / Geol. Gaetano Ciccipelli

AEDES GROUP ENGINEERING

MARE RINNOVABILI

OLIO DANTE

ROLANDO ROLANDO

rev	descrizione	formato	elaborazione	controllo	approvazione
01	2024				
00	Prima consegna	A1	Daniela Marrone	Alessandro Visalli	Fabrizio Cembalo Sambiasi
01					
02					
03					
04					
05					
06					
07					