

Inquadramento area di progetto e tracciato elettrodotto su PPR - B

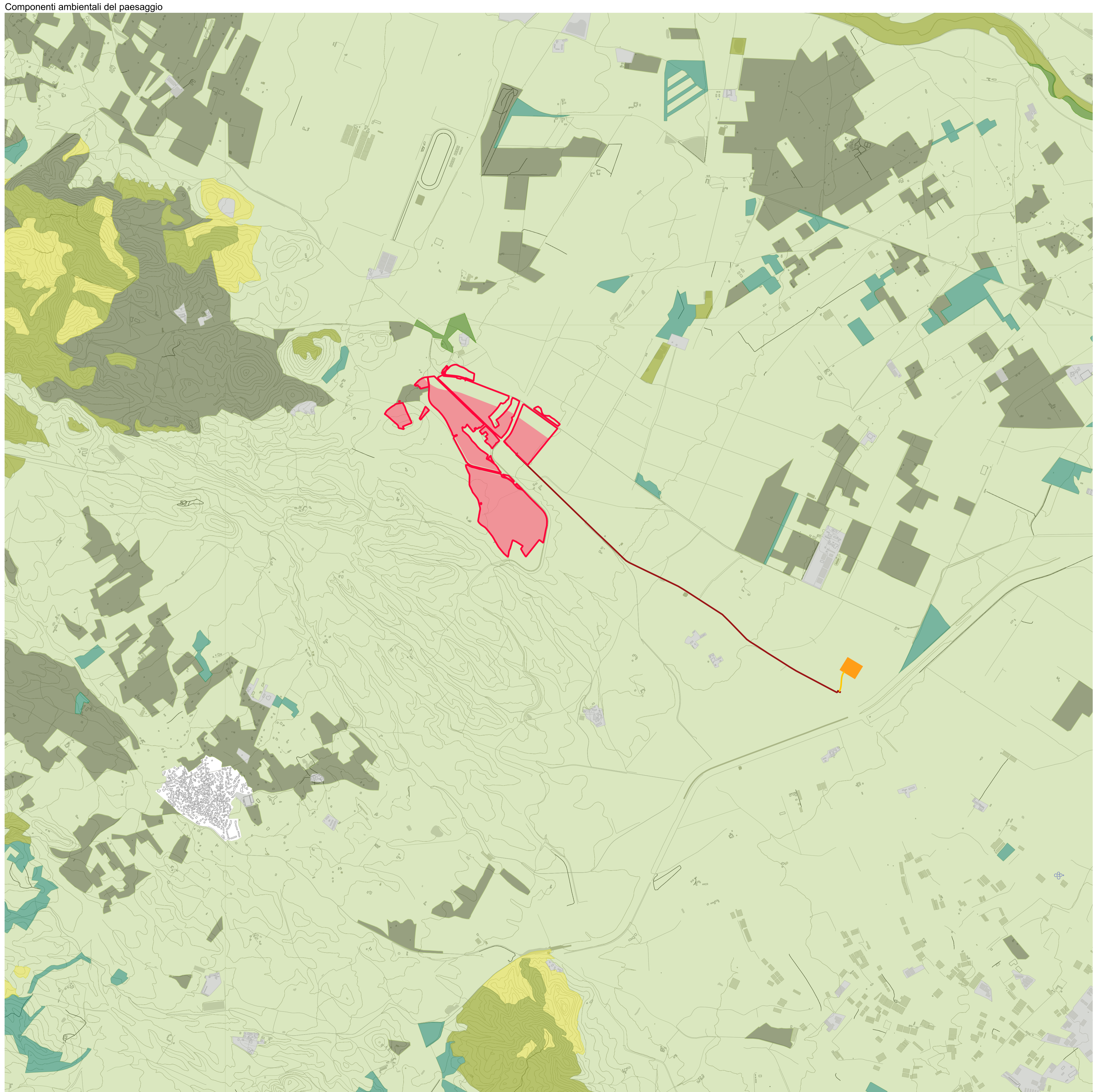
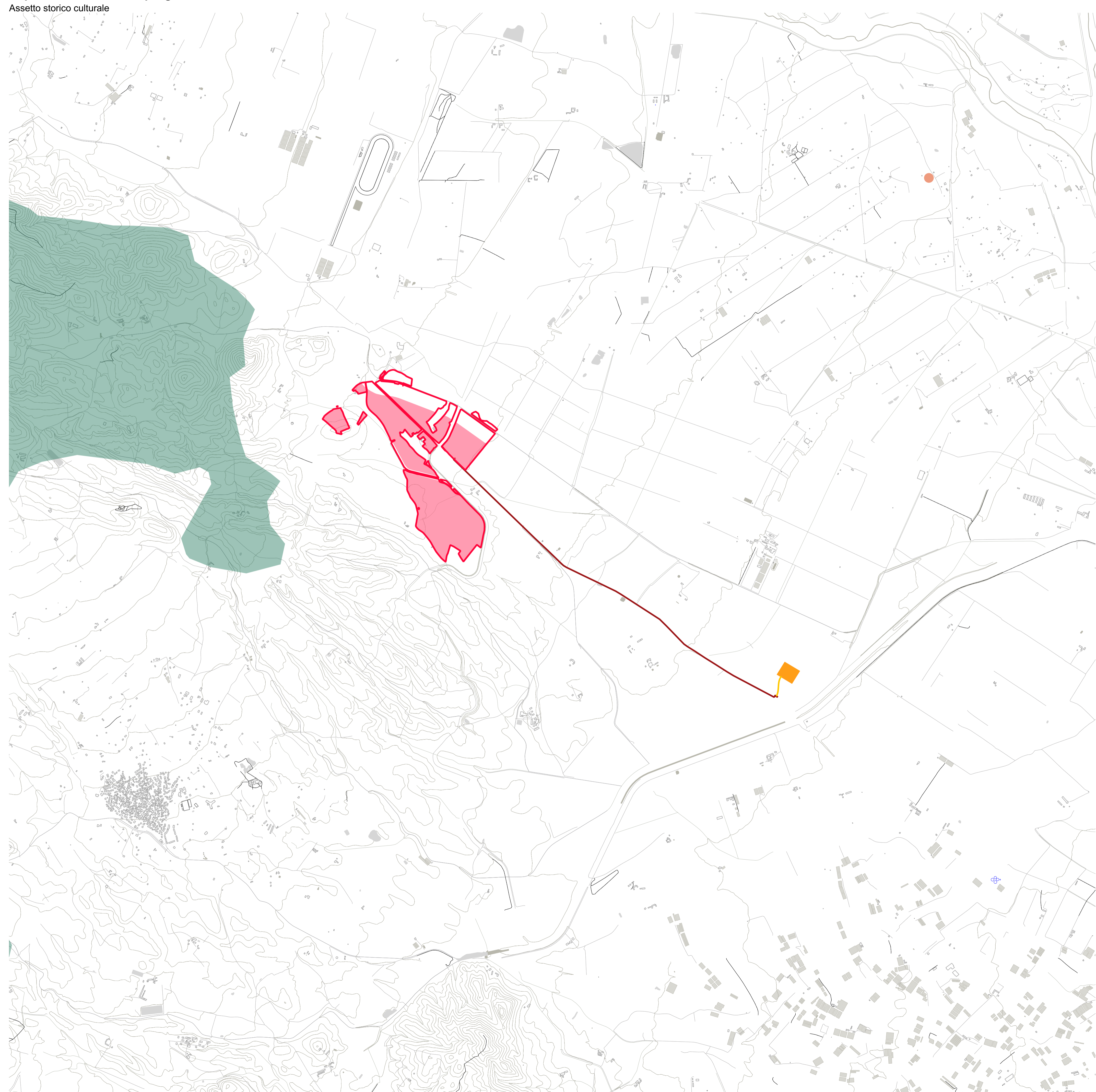

- Legenda progetto**
- Perimetro particelle compromesse
 - Area di progetto
- Opere di connessione**
- Cavidotto MT verso SE
 - Cavidotto AT verso SE
 - Stazione utente di elevazione
 - Stazione Elettrica
- Assetto storico culturale**
- Aree Produttive storiche
 - Parco geometrico Ambientale storico
- Beni paesaggistici e identitari**
- Beni Paesaggistici D.lgs 42/2004 art. 143
- Componenti ambientali del paesaggio**
- Aree antropizzate
 - Boschi
 - Culture arboree specializzate
 - Culture erbacee specializzate
 - Impianti boschivi artificiali
 - Macchia, dune e aree umide
 - Praterie e spiagge

PROGETTO DELLA CENTRALE SOLARE "ENERGIA DELL'OLIO DI VILLASOR" da 53,99 MWp a Villasor (SU)

T01b
PROGETTO DEFINITIVO

INQUADRAMENTO AREA DI PROGETTO E TRACCIATO ELETTRODOTTO SU PPR - B
SCALA 1: 20.000

Proponente
Peridot Solar Violet S.r.l.
Via Alberico Atricoli, 7 - 20122 Milano (MI)

Investitore agricolo superintensivo
OXY CAPITAL ADVISOR S.R.L.
Via A. Bertrami, 2 - 20144 Milano (MI)

Progetto dell'insediamento agricolo e mitigazione
Progettista: Agr. Fabrizio Cambio Siffidone, Arch. Alessandro Visoli
Coordinamento Arch: Roberto Fiaschi
Collaboratori: Urb. Daniela Maresca, Arch. Anna Manzo, Arch. Paola Ferritelli, Arch. Irene Garallo, Agr. Giuseppe Maria Massa, Agr. Francesco Patigbo

Progettazione elettrica e civile
Progettista: Ing. Roberto Fiaschi, Ing. Giulio Roberto
Collaboratori: Ing. Marco Battaglia, Ing. Roberto Bonacini

Progettazione civile e impiantistica
Progettista: Ing. Roberto Fiaschi, Ing. Giulio Roberto
Collaboratori: Ing. Marco Battaglia, Ing. Roberto Bonacini

Consulenza geologica e geotecnica
Geo. Gianluigi Cicchetti N. 1777 - Geologia

AEDES GROUP
ENGINEERING

MARE RINNOVABILI

ROLANDO RINNOVABILI

| rev. | descrizione | formato | elaborazione | controllo | approvazione |
|------|----------------|---------|----------------------------------|-------------------|--------------------------|
| 00 | Prima consegna | A1+ | Daniela Maresca Irene Garallo | Alessandro Visoli | Fabrizio Cambio Sambiasi |
| 01 | | | | | |
| 02 | | | | | |
| 03 | | | | | |
| 04 | | | | | |
| 05 | | | | | |
| 06 | | | | | |
| 07 | | | | | |

01 | 2024

Fonte: Sardegna Geoportale