

Inquadramento su Programma di fabbricazione

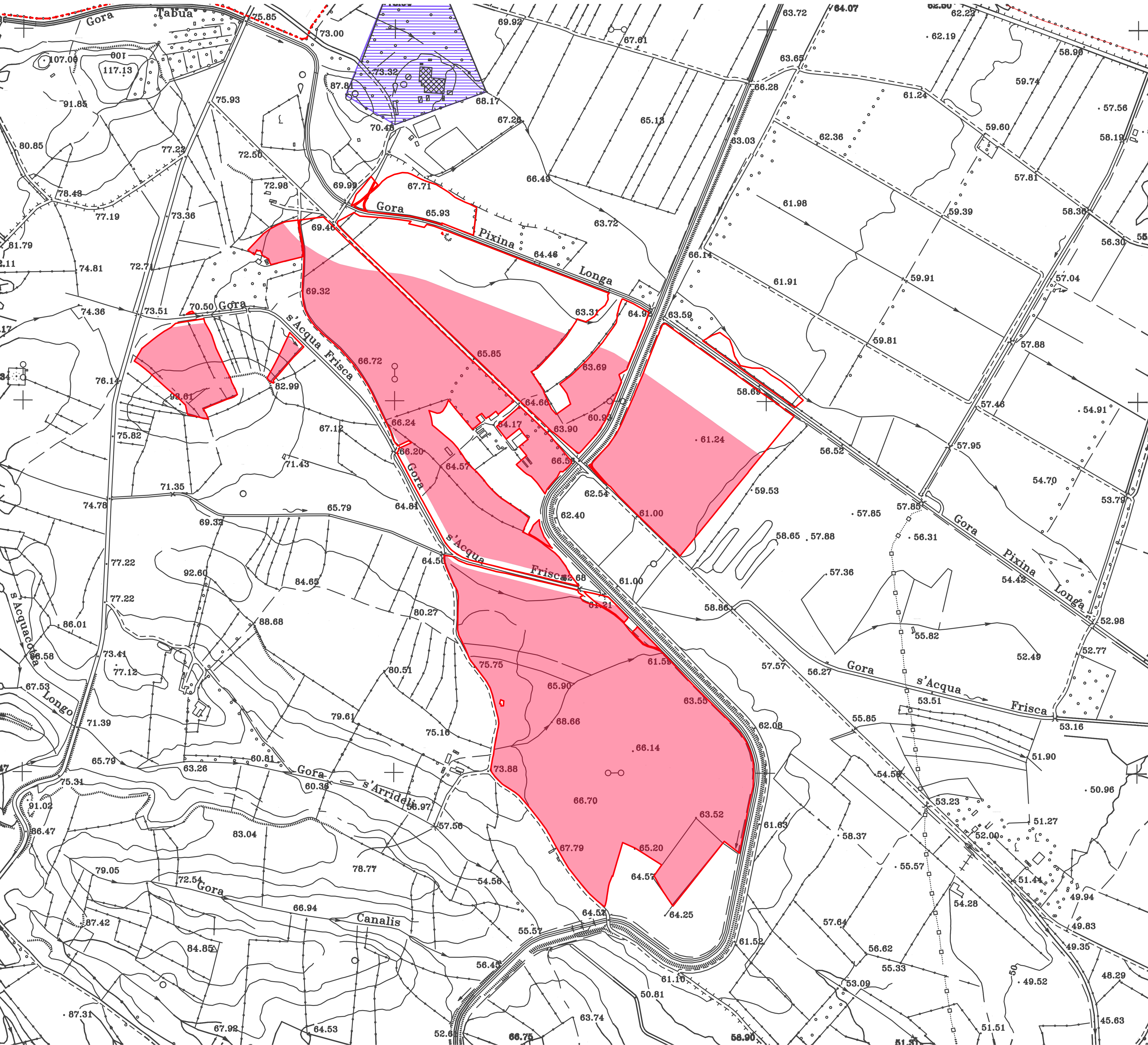

- Legenda progetto
- Perimetro delle particelle compromesse
  - Area progetto
- Legenda Programma di Fabbricazione
- D2 Artigianale /Commerciale
  - E Agricole/pastorali

ZONE OMOGENEE "E" - AGRICOLE-PASTORALI

Le zone omogenee "E" (agricole-pastorali) sono costituite dalle parti di territorio destinate ad uso agricolo ed agro-pastorale, ivi compresi gli edifici, le attrezzature e gli impianti ad essi connessi e per la valorizzazione dei prodotti di tali attività. La trasformazione urbanistica ed edilizia in queste zone potrà avvenire tramite concessione singola diretta per l'esecuzione delle opere relative, ai sensi della L. 28 gennaio 1977, n. 10 e del D. Ass. Finanze e Urbanistica del 20 dicembre 1983, n. 2266/U.

Per gli interventi in queste zone dovranno essere recepite le indicazioni contenute nei Piani di Sviluppo Socio-Economico adottati dagli Organismi Comprensoriali, ai sensi della L. R. 1° agosto 1975, n. 33 e successive modificazioni; nei Piani zonali di Valorizzazione e nei piani di sviluppo aziendali e interaziendali di iniziativa privata, ai sensi della L. R. 6 settembre 1976, n. 44 e successive modificazioni. In assenza di tali strumenti, al fine di mantenere e migliorare le caratteristiche dimensionali delle aziende contadine, è fatto divieto di frazionare i fondi agricoli per scopi residenziali e sono altresì ammesse nuove costruzioni residenziali solamente quando queste siano funzionali alla conduzione agricola del fondo stesso. Le richieste di concessione dovranno inoltre contenere gli elementi atti a dimostrare la possibilità di accesso al fondo, mediante strada di penetrazione agraria di larghezza non inferiore a m. 4,00, direttamente collegata con la viabilità pubblica del territorio.

PROGETTO DELLA CENTRALE SOLARE "ENERGIA DELL'OLIO DI VILLASOR" da 53,99 MWp a Villasor (SU)

**T04** INQUADRAMENTO SU PROGRAMMA DI FABBRICAZIONE SCALA: 1.5.000

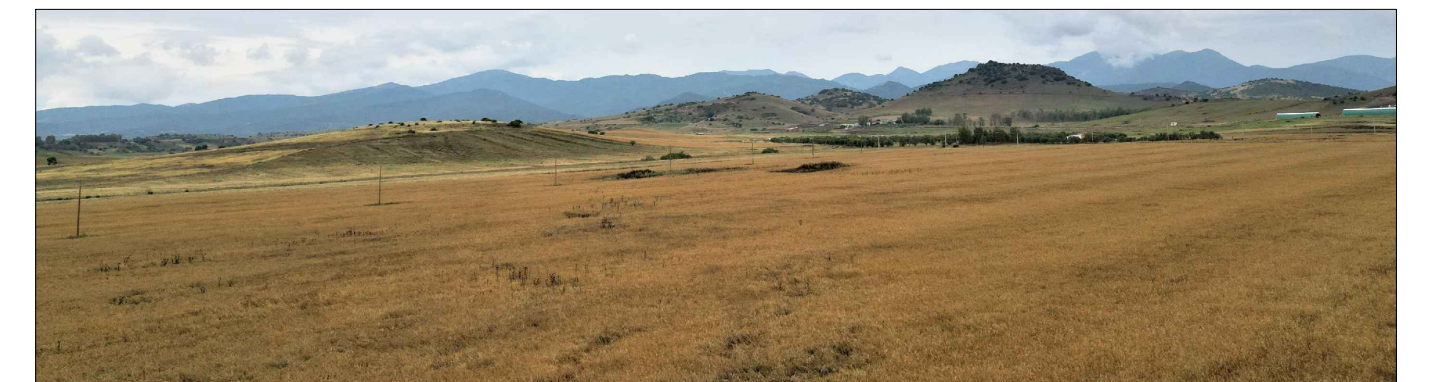

**Proponente**  
Peridot Solar Violet S.r.l.  
Via Alborno Alborno, 7 - 20122 Milano (MI)

**Investitore agricolo superintensivo**  
OXY CAPITAL ADVISOR S.R.L.  
Via A. Bertoni 6/24154 (MI)

**Progetto dell'insediamento paesaggistico e mitigazione**  
Progettista: Agr. Fabrizio Cembalo Sambiasi, Arch. Alessandro Visalli  
Coordinamento: Arch. Riccardo Pista  
Collaboratori: Urb. Daniela Marone, Arch. Anna Manzo, Arch. Paola Ferraioli, Arch. Ilana Garzillo, Agr. Giuseppe Maria Massa, Agr. Francesco Palumbo

**Progettazione elettrica e civile**  
Progettista: Ing. Rolando Roberto, Ciesse Roberto  
Collaboratori: Ing. Marco Bulgarelli, Ing. Simone Bonacini

**Progettazione civile superintensiva**  
Progettista: Dott. Giuseppe Ruffino

**Consulenza geologia e Consulenza archeologia**  
Geol. Gaetano Ciccapelli, Arch. Alessandro Visalli

**AEDES GROUP** ENGINEERING

**MARE RINNOVABILI**

rev	descrizione	formato	elaborazioni	controllo	approvazione
00	Prima consegna	A1	Daniela Marone Paola Ferraioli	Alessandro Visalli	Fabrizio Cembalo Sambiasi
01					
02					
03					
04					
05					
06					
07					

Fonte: Comune di Villasor