

Inquadramento su uso del suolo e reticolo idrografico

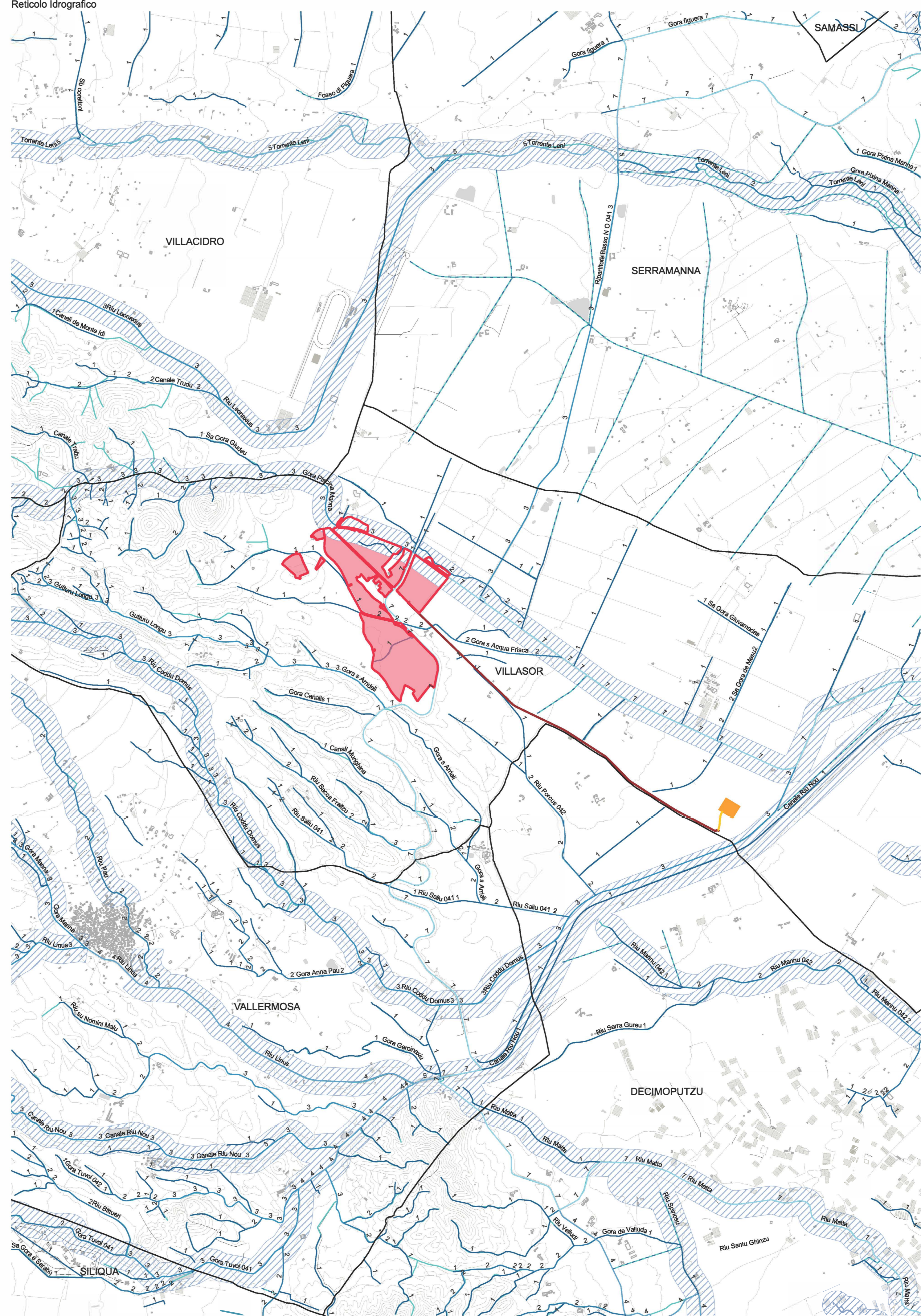
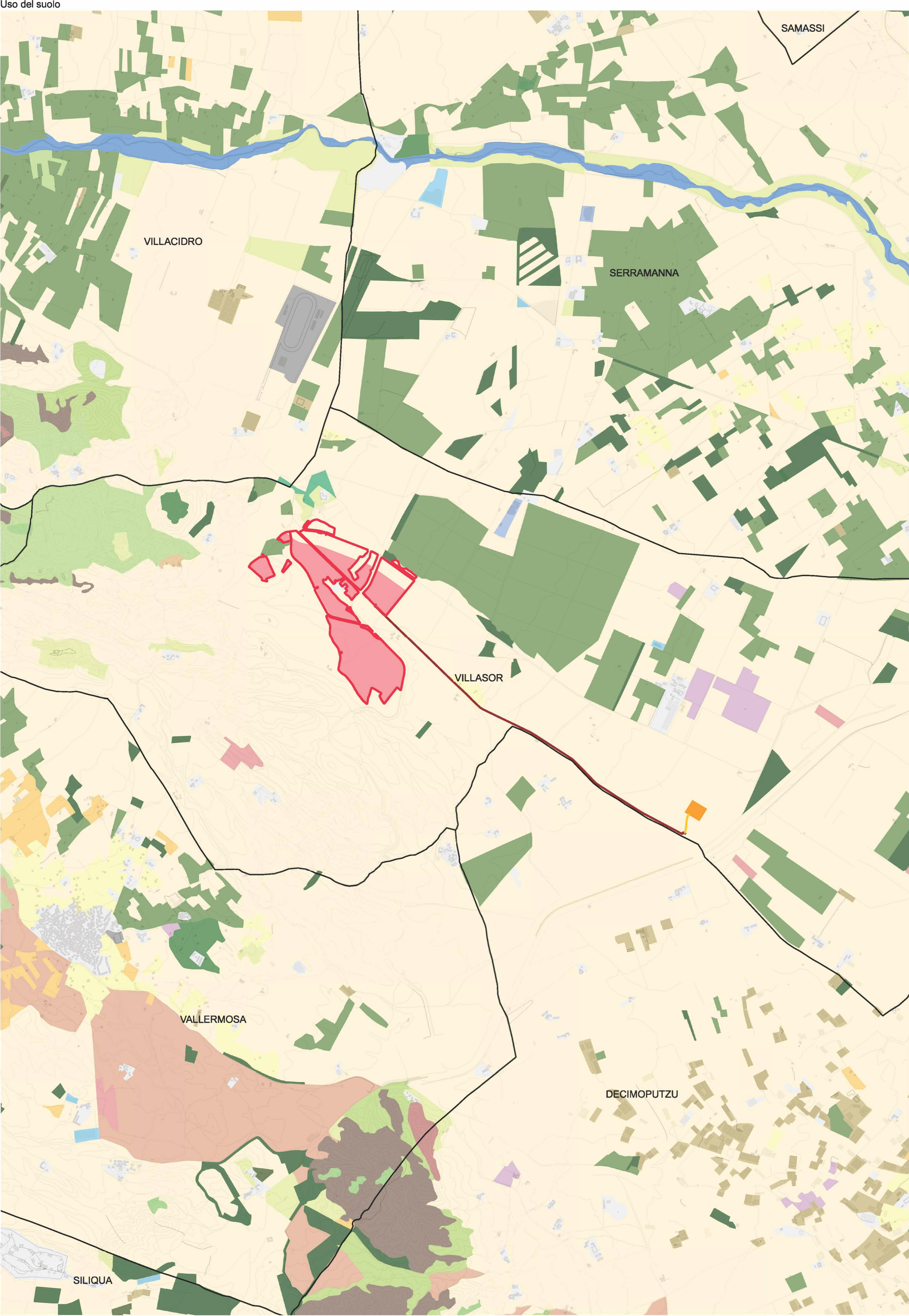

- Legenda progetto**
- Perimetro particelle compromesse
 - Area di progetto
 - Opere di connessione
 - Cavidotto MT verso SE
 - Cavidotto AT verso SE
 - Stazione utente di elevazione
 - Stazione Elettrica
- Uso del suolo**
- Arboricoltura con essenze forestali di conifere
 - Aree a pascolo naturale
 - Aree a ricolonizzazione naturale
 - Aree agroforestali
 - Aree estrattive
 - Aree ricreative e sportive
 - Bacini artificiali
 - Bosco di latifoglie
 - Coltura in serra
 - Culture temporanee associate ad altre culture permanenti
 - Culture temporanee associate al vigneto
 - Culture temporanee associate all'olivo
 - Frutteti e frutti nuovi
 - Gariga
 - Formazioni di ripa non arboree
 - Macchia mediterranea
 - Oliveti
 - Paludi interne
 - Pioppeti, saliceti, eucalitteti ecc. anche in formazioni miste
 - Prati artificiali
 - Seminativi in aree non irrigue
 - Seminativi semplici e colture orticole a pieno campo
 - Sistemi culturali e particolari complessi
 - Tessuto urbano e reti infrastrutturali
 - Vigneti
- Idrografia**
- Reticolo idrografico
 - Fascia di tutela fiumi 150m
 - Canale
- Elemento Idrico Strahler**
- 1
 - 2
 - 3
 - 4
 - 5
 - 6
 - 7
 - 8

PROGETTO DELLA CENTRALE SOLARE
"ENERGIA DELL'OLIO DI VILLASOR"
 da 53,99 MWp a Villasor (SU)

T06 INQUADRAMENTO SU USO DEL SUOLO E RETICOLO IDROGRAFICO
 PROGETTO DEFINITIVO
 SCALA 1:25.000



Peridot Solar
 GREEN ENERGY SOLUTIONS
 Via Alberico Albricci, 7 - 20122 Milano (MI)

OXY CAPITAL ADVISORS

progetto verde
 studio di architettura del paesaggio

AEDES GROUP
 ENGINEERING

MARE RINNOVABILI

PropONENTE
Peridot Solar Violet S.r.l.
 Via Alberico Albricci, 7 - 20122 Milano (MI)

Investitore agricolo superintensivo
OXY CAPITAL ADVISOR S.R.L.
 Via A. Baruffi, 67/26154 (MI)

Progetto dell'inserimento paesaggistico e mitigazione
 Progettista: Agr. Fabrizio Cambalò Sambiasse, Arch. Alessandro Visalli
 Coordinamento: Arch. Rosanna Fidele
 Collaboratori: Urb. Daniela Maresca, Arch. Anna Manzo, Arch. Paola Ferraioli, Arch. Ilana Garzillo, Agr. Giuseppe Maria Massa, Agr. Francesco Patonbo

Progettazione elettrica e civile
 Progettista: Ing. Roberto Folladoro, Ing. Gioele Roberto
 Collaboratori: Ing. Marco Balzano, Ing. Simone Bonacini

Progettazione idraulica e idrogeologica
 Progettista: Ing. Giuseppe Patonbo
 Collaboratori: Geol. Gaetano Chiosso, Ing. Francesco Patonbo

Consulenza geologica e idrogeologica
 Geol. Gaetano Chiosso, Ing. Francesco Patonbo

ROLANDO ROBERTO
 INGEGNERE
 N. 35447
 Ordine degli Ingegneri della Provincia di Cagliari

rev.	data	descrizione	formato	elaborazione	controllo	approvazione
01	2024	00	Prima consegna	Daniela Maresca Ilana Garzillo	Alessandro Visalli	Fabrizio Cambalò Sambiasse
		01				
		02				
		03				
		04				
		05				
		06				
		07				

Fonte: Sardegna Geoportale