

Elementi del paesaggio infrastrutturale

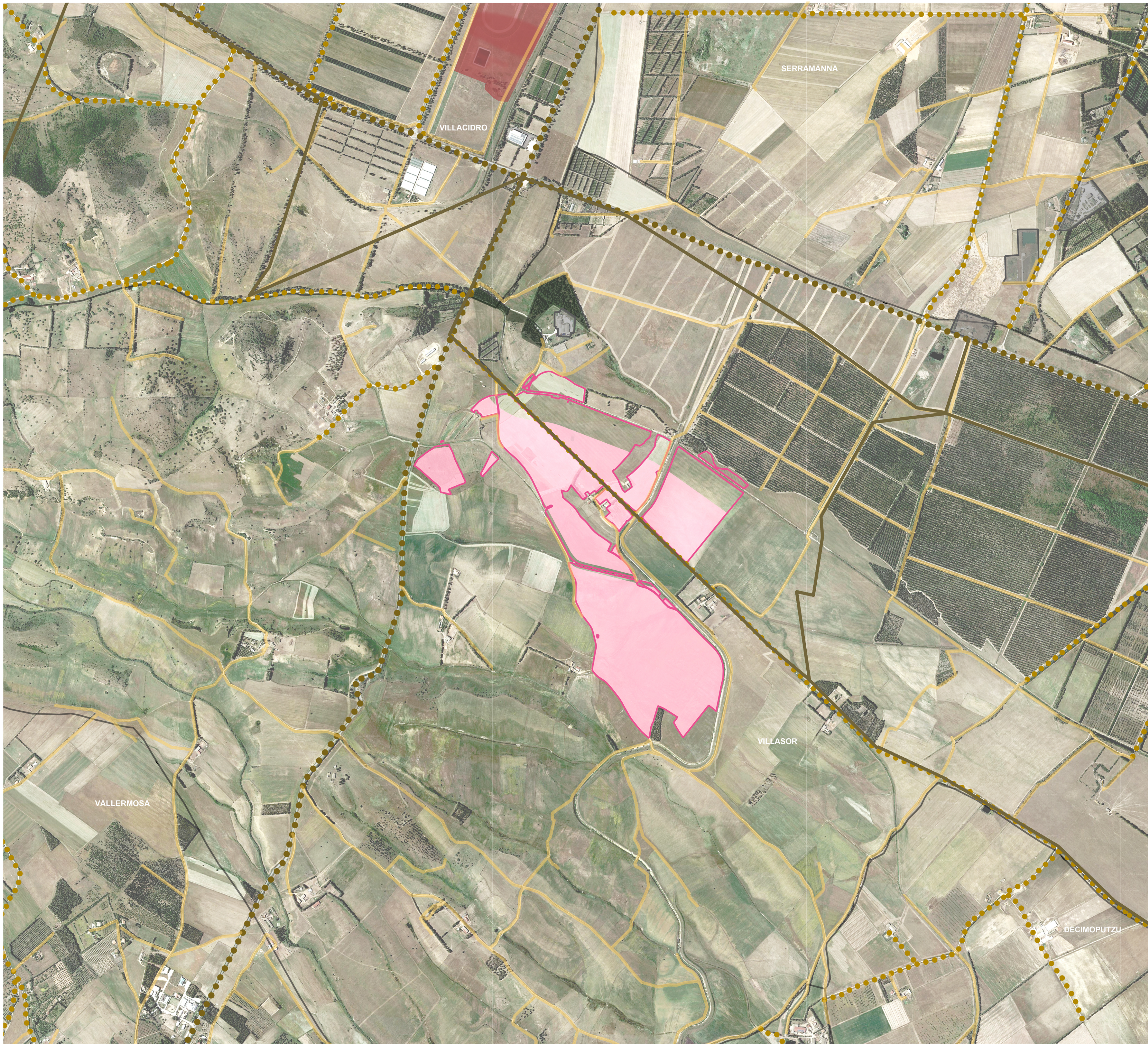

Legenda

- Perimetro delle particelle compromesse
- Area di progetto
- Strada provinciale
- Insediamenti produttivi agricoli
- Strada comunale
- Limiti comunali
- Linea elettrica aerea
- Impianti sportivi
- Connessione ecologica



PROGETTO DELLA CENTRALE SOLARE  
"ENERGIA DELL'OLIO DI VILLASOR"  
da 53,99 MWp a Villasor (SU)



**T16**  
PROGETTO DEFINITIVO

ELEMENTI DEL PAESAGGIO  
INFRASTRUTTURALE  
SCALA 1.10.000



**Proponente**  
Peridot Solar Violet S.r.l.  
Via Alberico Albricci, 7 - 20122 Milano (MI)



**Investitore agricolo superintensivo**  
OXY CAPITAL ADVISOR S.R.L.  
Via A. Bertani, 6/ 26154 (MN)



**Progetto dell'inserimento paesaggistico e mitigazione**  
Progettista: Agr. Fabrizio Cembalo Sarrabus, Arch. Alessandro Visalli  
Coordinamento: Arch. Rosanna Fiaschi  
Collaboratori: Urb. Daniela Marone, Arch. Anna Manzo, Arch. Paola Ferralioli, Arch. Irene Garzillo, Agr. Giuseppe Maria Massa, Agr. Francesco Palumbo



**Progettazione elettrica e civile**  
Progettista: Ing. Rolando Roberto, Ing. Giselle Roberto  
Collaboratori: Ing. Marco Balzano, Ing. Simone Bonacini



**Progettazione civile superintensiva**  
Progettista: Agr. Giuseppe Mulas  
**Consulenza geologica e consulenza archeologica**  
Geol. Gaetano Ciccarelli, N. 7758, Arch. Archeologia



rev	descrizione	formato	elaborazione	controllo	approvazione		
01	2024	00	Prima consegna	A1	Anna Manzo	Alessandro Visalli	Fabrizio Cembalo Sarrabus
02							
03							
04							
05							
06							
07							