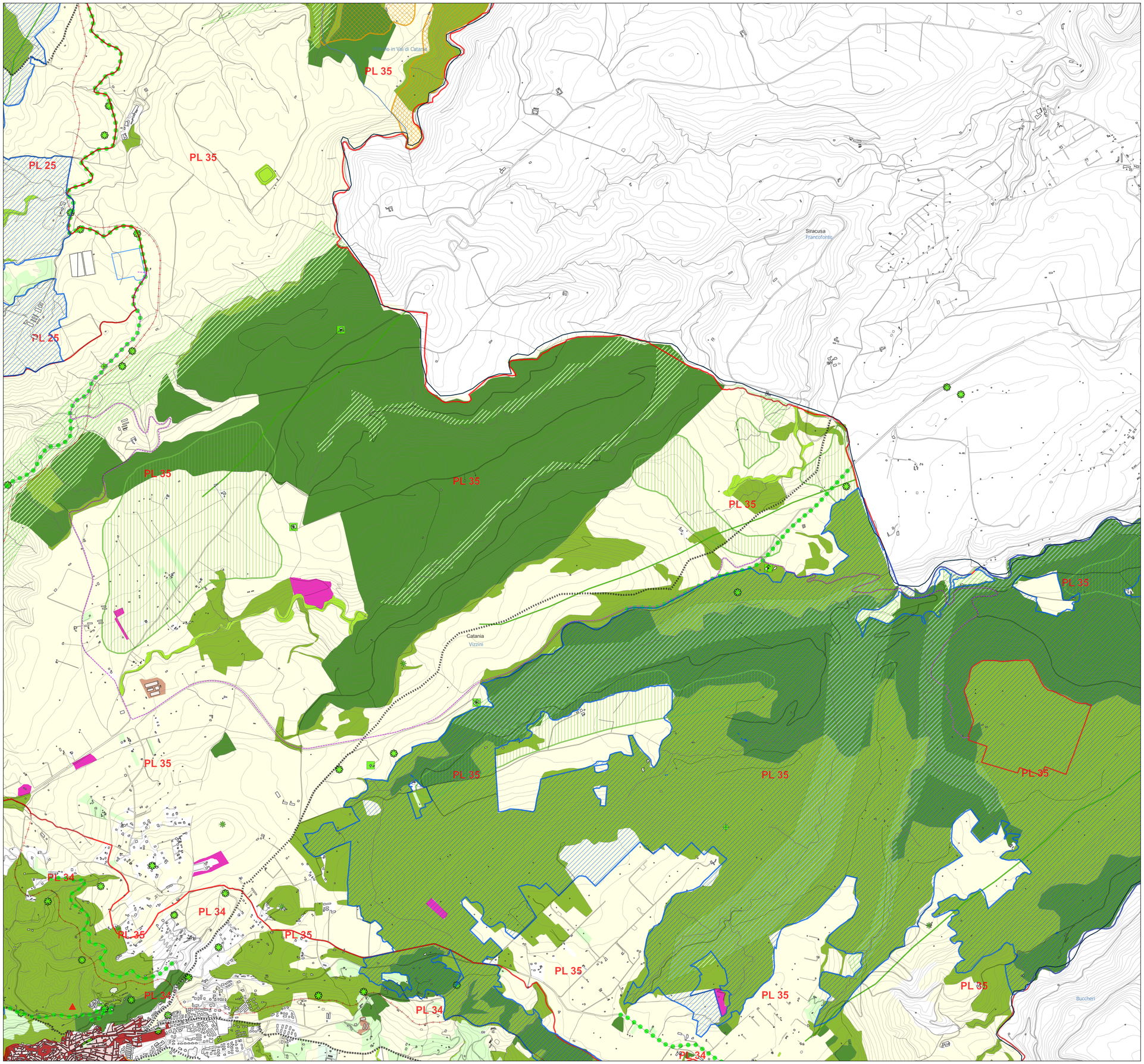

Legenda

Limiti amministrativi
- Province
- Comuni

Layout d'impianto
- Stazione elettrica esistente
- Tracciato cavidotto
- Recinzione

PP_Tav19_CompPaesagg_Catania

biotopi

paesaggi locali

beni isolati

tratti panoramici

punti panoramici

grotte di abrasione marina

Sorgenti

viabilità storica

geositi

grotte

cime

elementi morfologici lineari

Tipo
- dicchi
- fessure eruttive
- orli di caldera
- orli di cratere e voragini

crinali

timpa di Acireale

centri e nuclei storici

terrazzi

sciare

pianure alluvionali

pianura_costiera

beni archeologici art10

isola lachea e faraglioni

Fondovalle

ferrovia storica

cono vulcanico

conetti vulcanici

caricatori

calanchi

aree archeologiche art142

paesaggio agrario

DESCRIZIONE
- Paesaggio delle colline etnee
- Paesaggio dei terrazzi costieri
- Paesaggio delle colline ibleiche
- Paesaggio dei rilievi
- Paesaggio dei pianori
- Paesaggio dei bacini di conca e delle depressioni tettoniche
- Paesaggio dei altopiani
- Paesaggio dei versanti
- Paesaggio delle coste rocciose

copertura vegetale

CODICE, descrizione
- 1.Bosco
- 2.Pascolo, macchia e rupestre
- 5.Vegetazione ripariale

AMBIENTEITALIA we know green	AMBIENTE ITALIA SRL Via Carlo Poerio, 39 20129 Milano	Tel +39.02.277441 Fax +39.02.27744.222 PEC: ambienteitaliasrl@arubapec.it www.ambienteitalia.it	P.IVA 11560560150 Cap. Soc. 102.020,20 € Sistema di gestione Qualità Ambiente certificato UNI EN ISO 9001-2015 – CERT. 12313-2003-AQ-MIL-SINCERT UNI EN ISO 14001-2015 – CERT. 9867-2011-AE-ITA-ACCREDIA EMAS Reg. N. IT-001538

Proponente

Renera

SWE IT 06 S.r.l.

Piazza Borromeo 14, 20123 Milano (MI)

Analisi e valutazioni ambientali e paesaggistiche

Arch. Mario Miglio, Dott.ssa Eleonora Pecollo, Dott. Andrea Pirovano, Eng. Teresa Freixo Santos, Dott. Leonardo Scudieri, Dott. Davide Vettore, Dott. Mario Zambrini

Oggetto

IMPIANTO AGRIVOLTAICO "RISICONE"

COMUNE DI VIZZINI (CT)

Tavola	Data
PIANO PAESAGGISTICO - COMPONENTI DEL PAESAGGIO	Dicembre 2023
Ns. Rif. Codice di progetto (AI): 23V054	Scala 1:15.000

È VIETATA LA RIPRODUZIONE DI QUESTO DOCUMENTO SENZA PREVENTIVA AUTORIZZAZIONE SCRITTA DI AMBIENTE ITALIA S.R.L

Firmato digitalmente da:
MARIO ZAMBRINI
Data: 22/12/2023 10:26:35

0 500 1.000 1.500 m

N

Base cartografica CTR Regione Sicilia 2012-2013