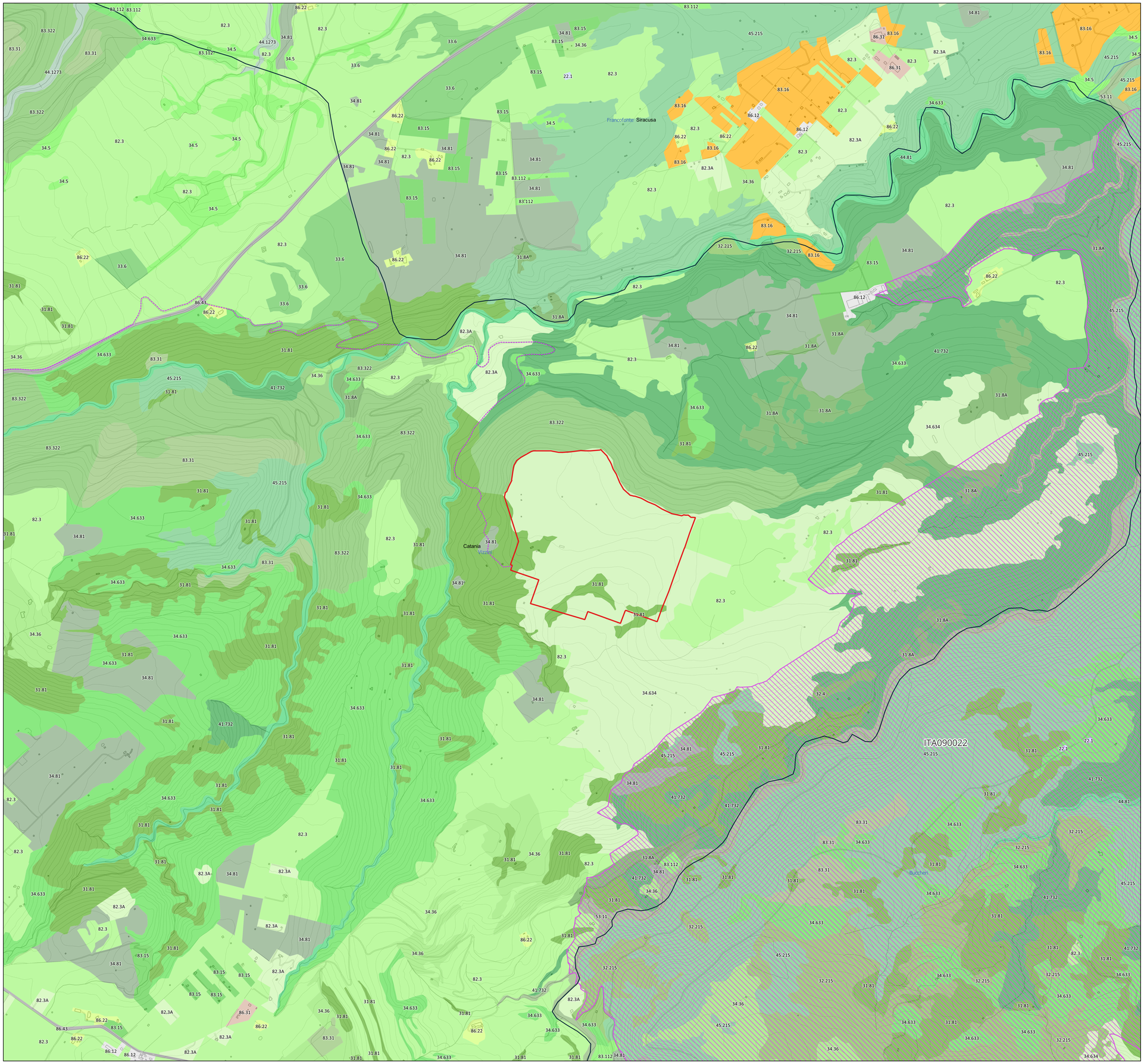


**Legenda**

Limiti amministrativi
- Province
- Comuni

Layout d'impianto
- Tracciato cavidotto
- Recinzione

Rete Natura 2000
- ZSC

Habitat - Corine Biotopes
- 22.1 Piccoli invasi artificiali privi o poveri di vegetazione
- 31.81 Comunità arbustive di margine forestale
- 31.8A Arbusteti termofili submediterranei con Rubus ulmifolius
- 32.215 Comunità arbustive a Calicotome villosa e/o C. infesta
- 32.4 Macchie e garighe discontinue su aree calcicole
- 33.6 Gariga a Sarcopterium spinosum
- 34.36 Pascoli termo-xerofili mediterranei e submediterranei
- 34.5 Prati aridi mediterranei a dominanza di specie annue
- 34.633 Praterie ad Ampelodesmos mauritanicus
- 34.634 Praterie ad Hyparrenia hirta
- 34.81 Prati aridi sub-nitrofili a vegetazione post-colturale
- 41.732 Boschi caducifogli a querce del ciclo di Quercus pubescens
- 44.1273 Boscaglie ripali a Salix pedicellata
- 44.81 Boscaglie ripali a Nerium oleander e/o Tamarix sp.pl.
- 45.215 Boschi a Quercus suber
- 53.11 Comunità igro-idrofile a Phragmites australis
- 82.3 Seminativi e colture erbacee estensive
- 82.3A Sistemi agricoli complessi
- 83.112 Oliveti intensivi
- 83.15 Frutteti
- 83.16 Agrumeti
- 83.31 Rimboschimenti a prevalenza di conifere (generi Pinus, Cupressus, Cedrus, ecc.)
- 83.322 Rimboschimenti a prevalenza di Eucalyptus sp. pl.
- 86.12 Tessuto residenziale rado
- 86.22 Fabbricati rurali
- 86.31 Insediamenti industriali e/o artigianali e/o commerciali e spazi annessi
- 86.43 Principali arterie stradali

AMBIENTEITALIA
we know green

AMBIENTE ITALIA SRL
Via Carlo Poerio, 39
20129 Milano

Tel +39.02.277441
Fax +39.02.27744.222
PEC: ambienteitaliasrl@arubapec.it
www.ambienteitalia.it

P.IVA 11960560150
Cap. Soc. 102.020,20 €
Sistema di gestione Qualità Ambiente certificato
UNI EN ISO 9001:2015 – CERT. 12313-2003-AQ-MIL-SINCERT
UNI EN ISO 14001:2015 – CERT. 98617-2011-AE-ITA-ACCREDIA - EMAS Reg. N. IT-001538

Proponente

Renera

SWE IT 06 S.r.l.

Piazza Borromeo 14, 20123 Milano (MI)

Analisi e valutazioni ambientali e paesaggistiche

Arch. Mario Miglio, Dott.ssa Eleonora Pecollo, Dott. Andrea Pirovano, Eng. Teresa Freixo Santos, Dott. Leonardo Scudieri, Dott. Davide Vettore, Dott. Mario Zambrini

Oggetto

IMPIANTO AGRIVOLTAICO "RISICONE"

COMUNE DI VIZZINI (CT)

| Tavola | Data |
|---|---|
| CLASSIFICAZIONE DEGLI HABITAT - CORINE BIOTOPES | Dicembre 2023 |
| Ns. Rif. Codice di progetto (AI): 23V054 | Scala 1:10.000 |

È VIETATA LA RIPRODUZIONE DI QUESTO DOCUMENTO SENZA PREVENTIVA AUTORIZZAZIONE SCRITTA DI AMBIENTE ITALIA S.R.L

Firmato digitalmente da:
MARIO ZAMBRINI
Data: 22/12/2023 10:10:13

0 250 500 750 1000 m

Firmato digitalmente da LODI RIZZINI LORENZO

Base cartografica CTR Regione Sicilia 2012-2013