PLANIMETRIA SEGNALETICA E DISPOSITIVI DI RITENUTA - 1:500

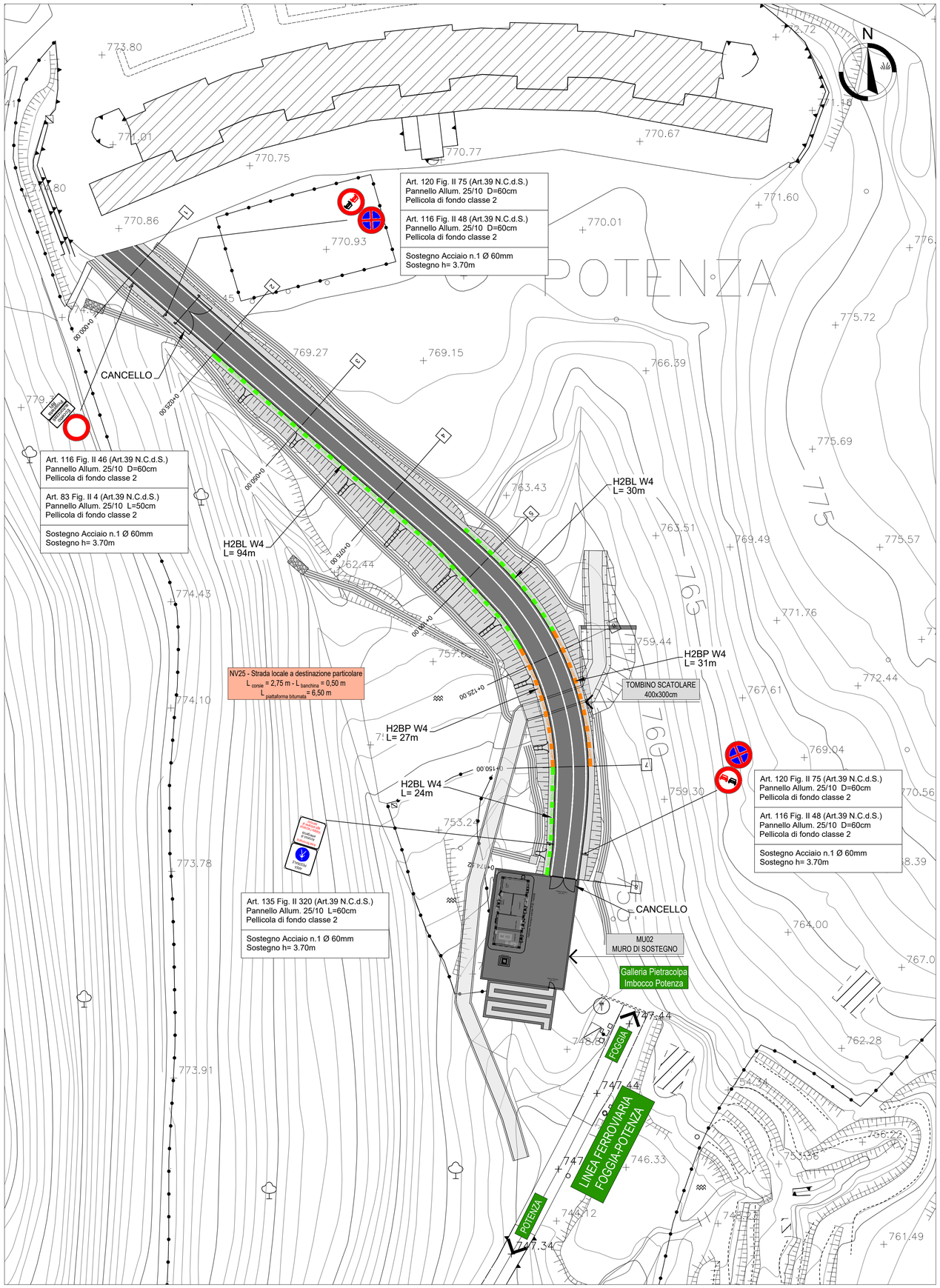

KEY-PLAN

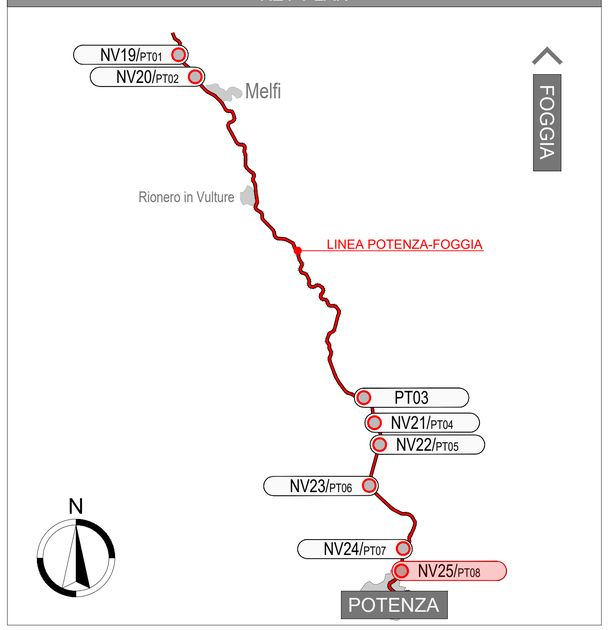

COMMITTENTE:

RFI RETE FERROVIARIA ITALIANA
GRUPPO FERROVIE DELLO STATO ITALIANE
DIREZIONE INVESTIMENTI
DIREZIONE PROGRAMMA INVESTIMENTI AREA SUD

PROGETTAZIONE:

ITALFERR
GRUPPO FERROVIE DELLO STATO ITALIANE

S.O. PROGETTAZIONE INTEGRATA SUD

PROGETTO DI FATTIBILITA' TECNICA ECONOMICA ARRICCHITO

LINEA POTENZA-FOGGIA - AMMODERNAMENTO

SOTTOPROGETTO: LOTTO 1.2 - ELETTRIFICAZIONE ROCCHETTA-POTENZA

ADEGUAMENTO ALLE STI SRT/ENE - POSIZIONAMENTO DELLE APPARECCHIATURE STES PER QUATTRO GALLERIE DI LUNGHEZZA MAGGIORE A 1.000 M

NV - NUOVE VIABILITA' DI ACCESSO AI PIAZZALI

NV25 - Viabilità di accesso al piazzale GA Pietracolpa
Km 110+744.65
Planimetria di progetto su ortofoto con stralcio dello stato attuale

SCALA: 1:500

COMMESSA	LOTTO	FASE	ENTE	TIPO DOC.	OPERA/DISCIPLINA	PROGR.	REV.
IABH	00	F	78	P7	NV2500	002	A

Rev.	Descrizione	Redatto	Data	Verificato	Data	Approvato	Data	Autorizzato Data
A	Emissione Esecutiva	E. Turrina	Ottobre 2022	V. Virp	Ottobre 2022	A. Arnato	Ottobre 2022	F. Sacchi 28 Ottobre 2022

File: IABH00F78P7NV2500002A SEGNALETICA BARRIERE.DWG

n. Elab.: