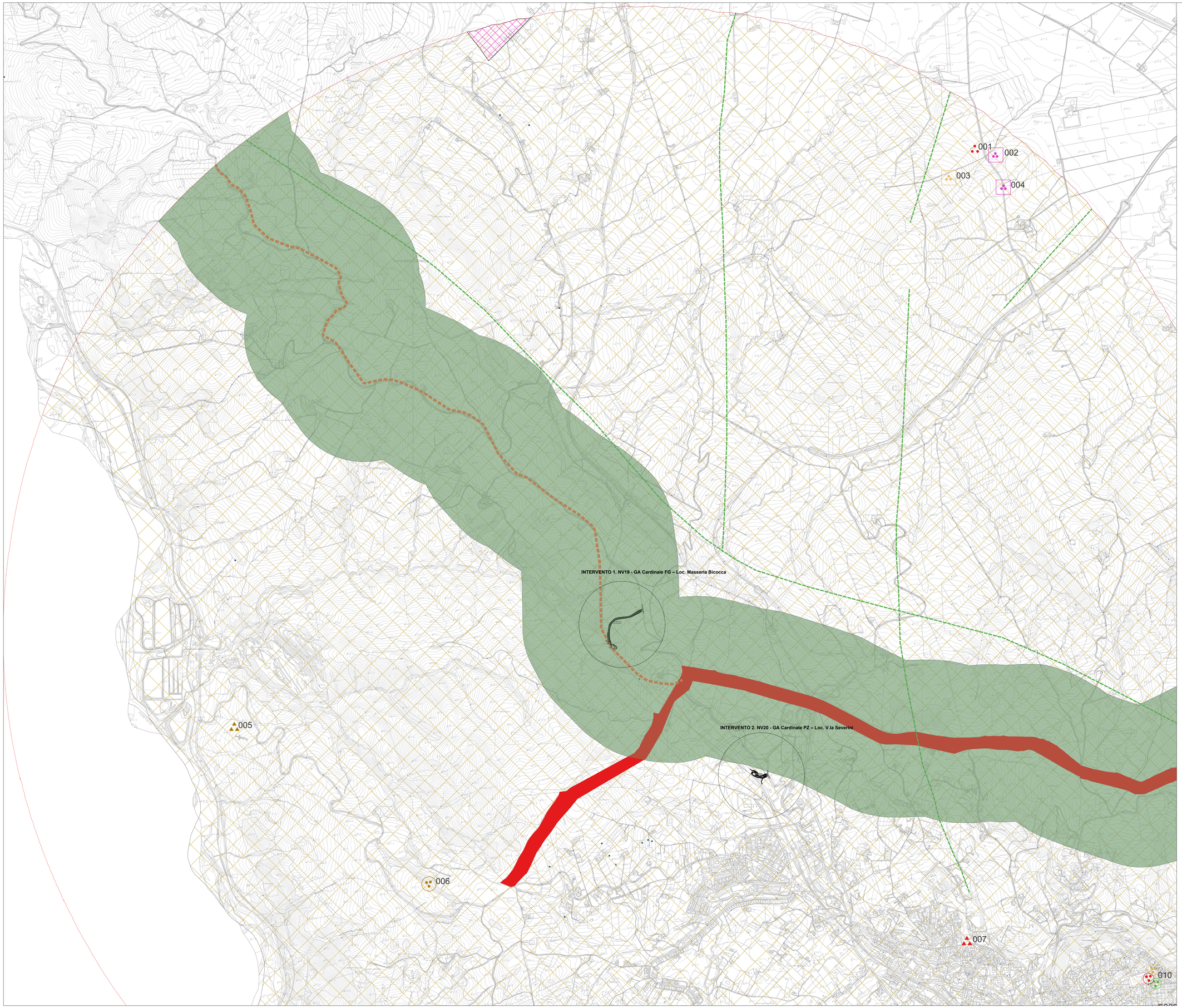

KEY PLAN

LEGENDA STUDIO ARCHEOLOGICO

buffer 5 km

TIPOLOGIA DELLE PRESENZE

- Area di materiale mobile (frantoi, fondi / cave: ambiente/ecc.)
- Rinvenimento sporadico
- Recuperiamo ed ex frantoiri
- Insediamento
- Luogo di Culto
- Altar Insediamento rustico

CRONOLOGIA DEI RINVENIMENTI

- Età preistorica
- Età protostorica
- Età preromana
- Età romana
- Età medioevale
- Età post medioevo
- Età non determinabile

- PIOTTER DELLA VIA HERCULIA da Dell'Lungo
- PIOTTER ROMBLITA' ROMANA da Arnao 1979
- PIOTTER VIA APPIA DUO da Maurin 2010
- VIA HERCULIA
- TRACTURE TUTTALATE PER ORDINETTO
- AREE ISTITUITE E VINCOLI SECONDO LEGGI DIRETTA E APPROVATI CON D.M.
- BENI PAESAGGISTICI ART. 142 LETTERA M - DPR 2005
- BENI PAESAGGISTICI ART. 142 LETTERA M - NUOVA ESTENSIONE

COMMITTENTE:

RFI RETE FERROVIARIA ITALIANA
GRUPPO FERROVIE DELLO STATO ITALIANE

PROGETTAZIONE:

ITALFERR
GRUPPO FERROVIE DELLO STATO ITALIANE

U.O. ARCHITETTURA, AMBIENTE E TERRITORIO

S.O. ARCHEOLOGIA

PROGETTO DI FATTIBILITA' TECNICA ED ECONOMICA

LINEA POTENZA - FOGGIA - AMMODERNAMENTO

SOTTOPROGETTO: LOTTO 1.2 - ELETTRIFICAZIONE ROCCHETTA-POTENZA

ADEGUAMENTO ALLE STI SRT/ENE - POSIZIONAMENTO DELLE APPARECCHIATURE STES PER QUATTRO GALLERIE DI LUNGHEZZA MAGGIORE A 1.000 M

STUDIO ARCHEOLOGICO
Carta delle presenze archeologiche e dei vincoli Tav. 1 di 4

SCALA: 1:10.000

COMMESSA	LOTTO	FASE	ENTE	TIPO DOC.	OPERA/DISCIPLINA	PROGR.	REV.
IABH	00	F	22	N4	AH0001	001	A

Rev.	Descrizione	Redatto	Data	Verificato	Data	Approvato	Data	Autorizzato Data
A	Emissione esecutiva	M. Susini M. M. Sardone	Ottobre 2022	R. Milano	Ottobre 2022	A. Amato	Ottobre 2022	Per emissione Italfer SpA Dott.ssa Francesca Frandi S.O. Archeologia Ottobre 2022

File: IABH00F22N4AH0001001A.dwg