

PLANIMETRIA DI CENSIMENTO SOTTOSERVIZI - 1:1000

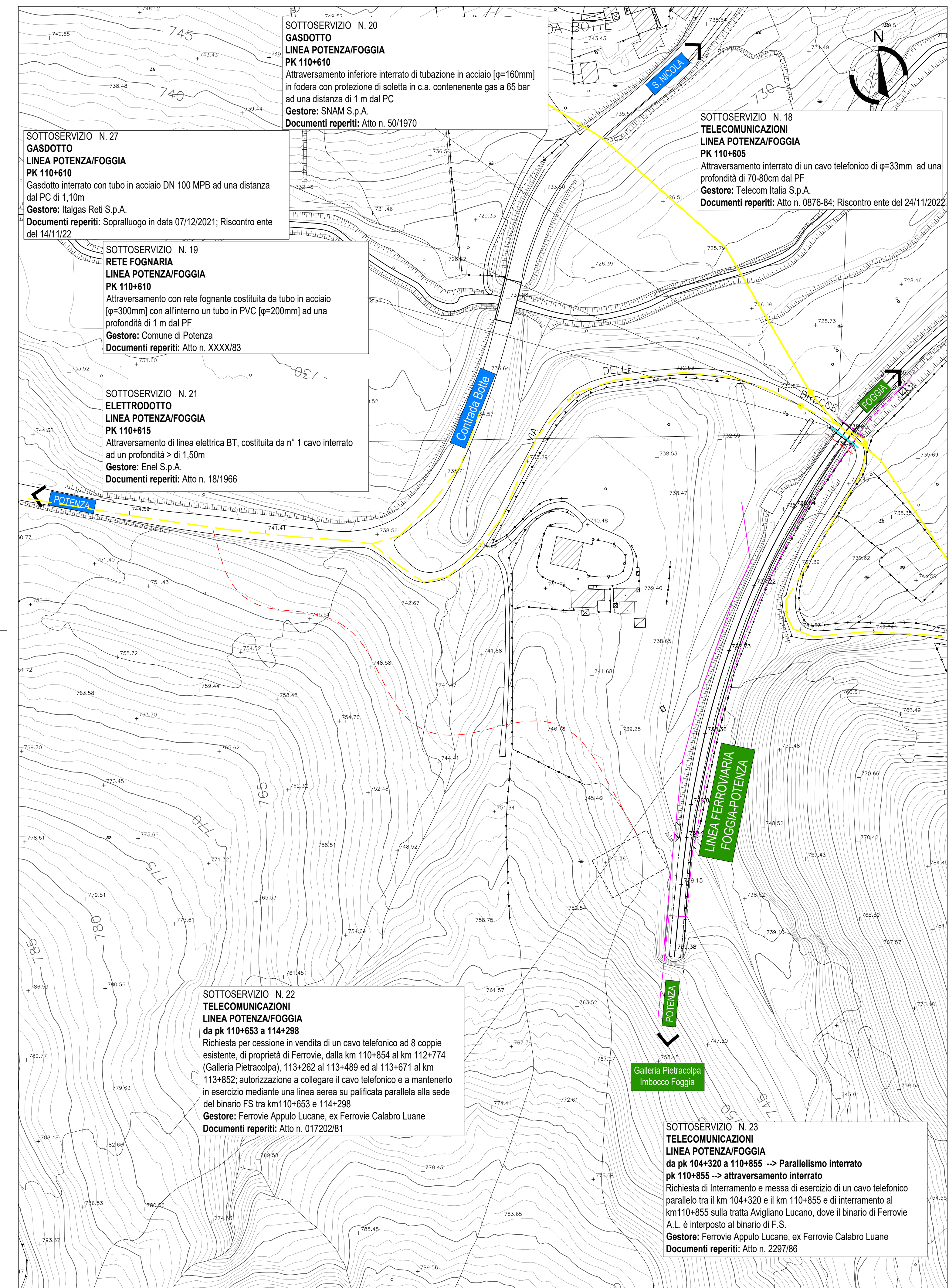

CENSIMENTO SOTTOSERVIZI SU ORTOFOTO - 1:1000

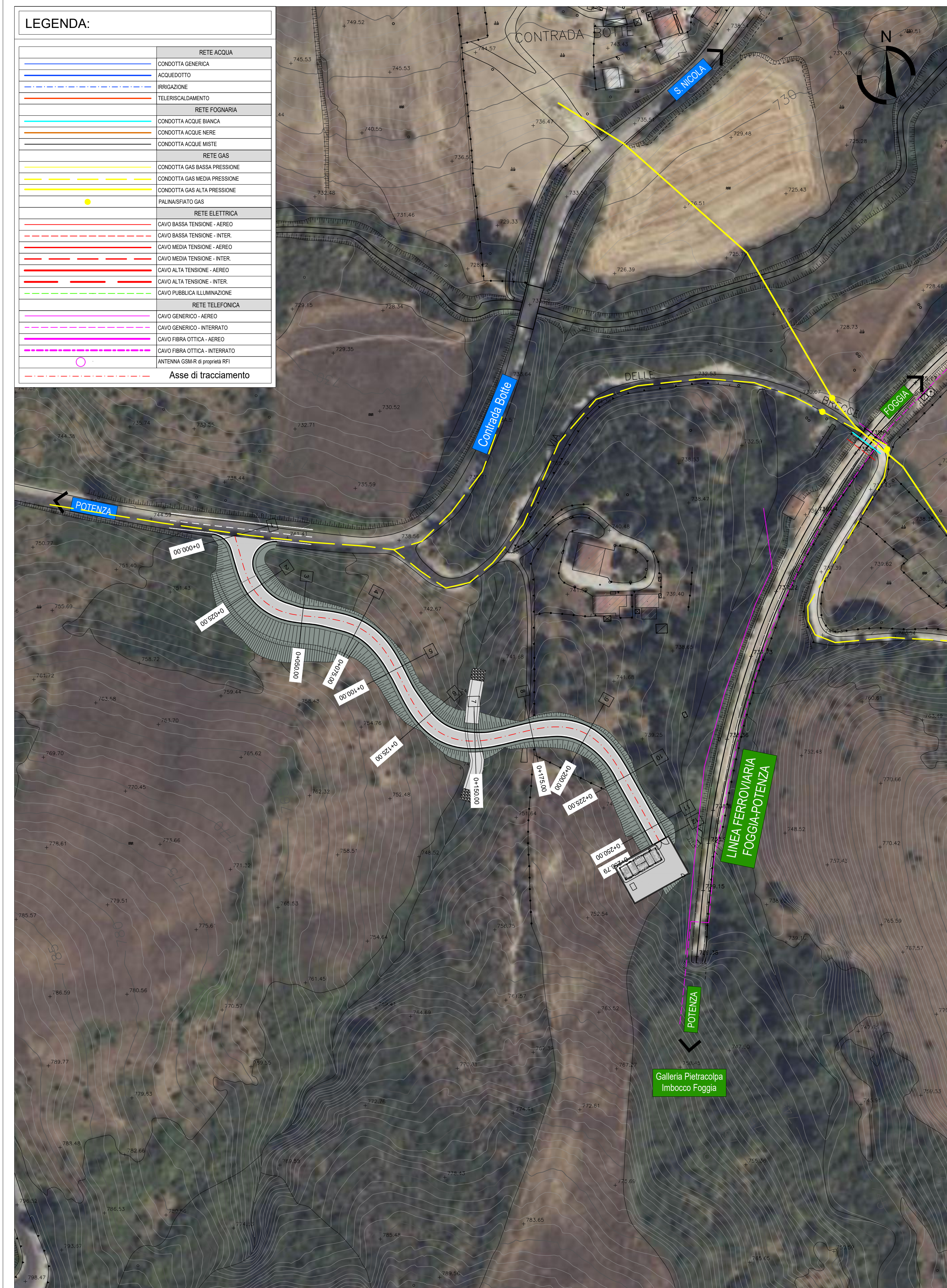

KEY-PLAN

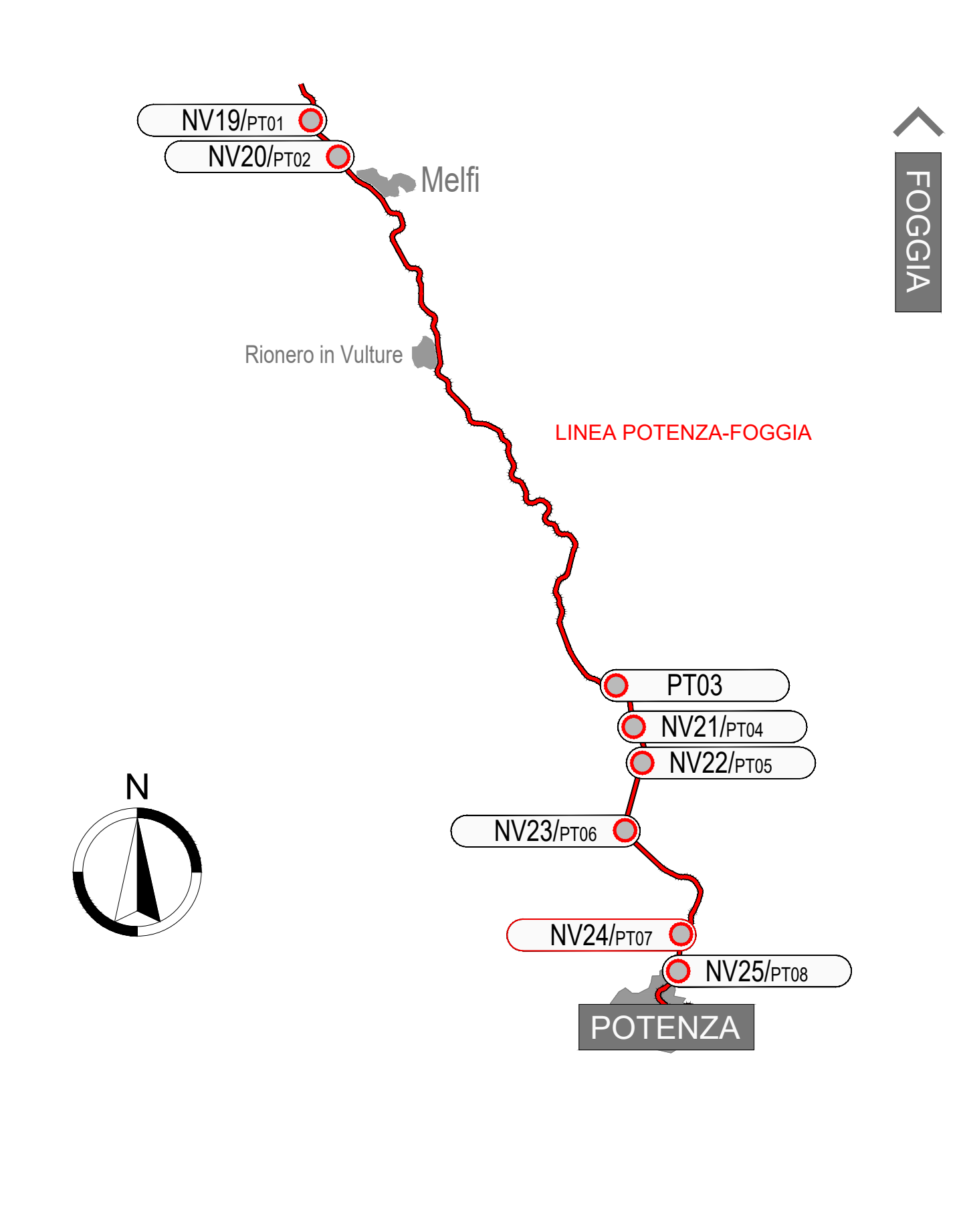

Il tracciato dei sottoservizi è stato ricavato dai documenti allegati ad ogni singola convenzione (quando presenti), da risposte PEC degli enti e da sopralluoghi eseguiti in loco. I tracciati sono da considerarsi indicativi con quote da verificare.

COMMITTENTE: **RFI** RETE FERROVIARIA ITALIANA  
GRUPPO FERROVIE DELLO STATO ITALIANE  
DIREZIONE INVESTIMENTI  
DIREZIONE PROGRAMMA INVESTIMENTI AREA SUD

PROGETTAZIONE: **ITALFERR**  
GRUPPO FERROVIE DELLO STATO ITALIANE

**DIREZIONE TECNICA**  
U.O. Architettura, Ambiente e Territorio  
Cantierizzazione e Interferenze Sottoservizi

**PROGETTO DI FATTIBILITA' TECNICA ECONOMICA ARRICCHITO**  
**LINEA POTENZA-FOGGIA - AMMODERNAMENTO**  
**SOTTOPROGETTO: LOTTO 1.2 - ELETTRIFICAZIONE ROCCHETTA-POTENZA**

**ADEGUAMENTO ALLE STI SRT/ENE - POSIZIONAMENTO DELLE APPARECCHIATURE STES PER QUATTRO GALLERIE DI LUNGHEZZA MAGGIORE A 1.000 M**  
NV - NUOVE VIABILITA' DI ACCESSO AI PIAZZALI  
NV24 - Viabilità di accesso al piazzale GA Pietracolpa Km 110+854.89

Planimetria di censimento sottoservizi 7/8

SCALA: 1:1000

COMMESSA LOTTO FASE ENTE TIPO DOC. OPERA/DISCIPLINA PROGR. REV.  
IABH 00 F 53 P7 S10000 007 A

Rev.	Descrizione	Redatto	Data	Verificato	Data	Approvato	Data	Autorizzato	Data
A	Emissione Esecutiva	M. Salerno	Novembre 2022	D. Mare	Novembre 2022	A. Amato	Novembre 2022	[Firma]	Novembre 2022

File: IABH00F53P7S10000007A.DWG n. Elab.: