Inquadramento su Vincoli Idrogeologici

Coordinate Gauss Boaga

scala 1:30.000 1 cm = 300 m

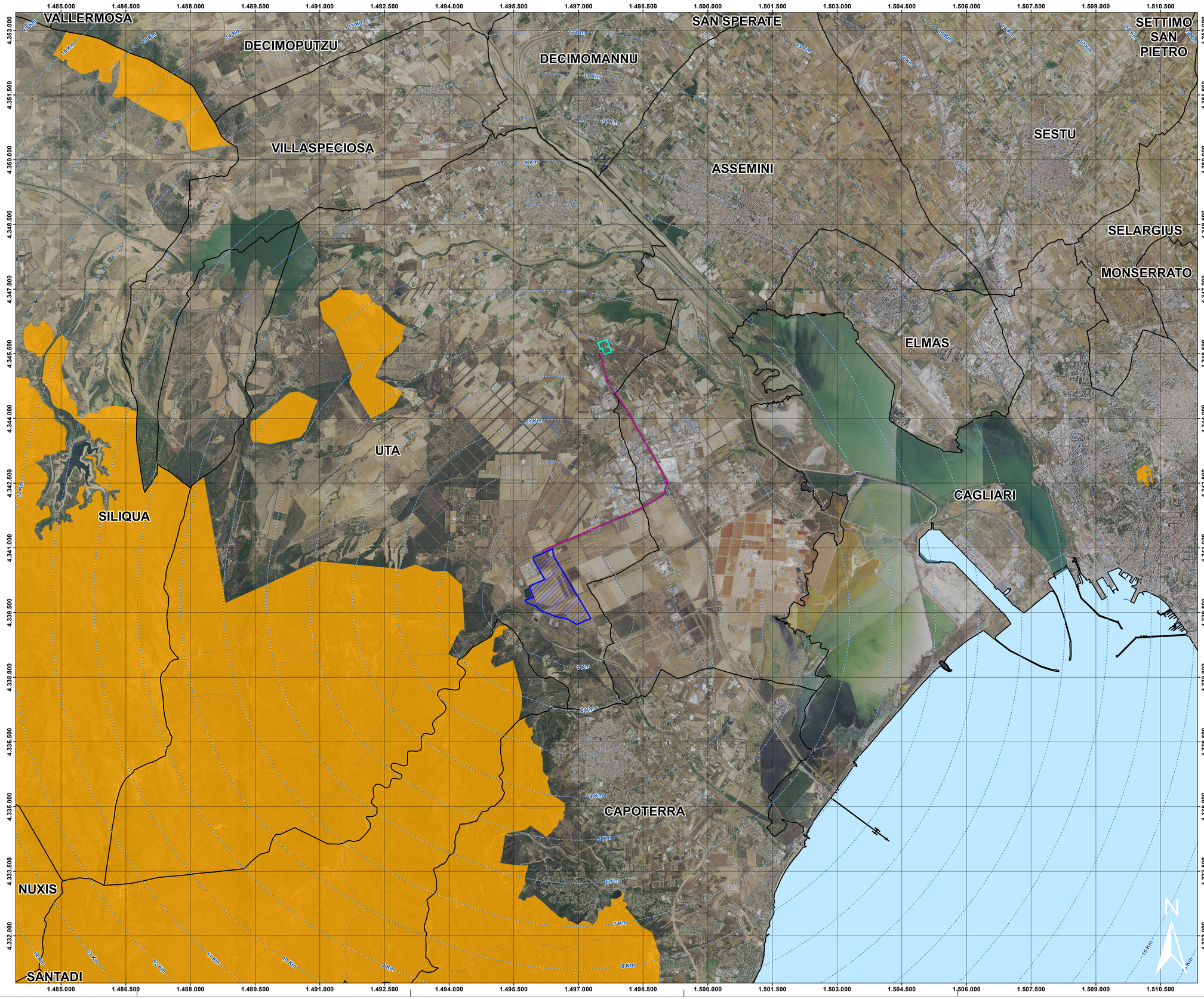

Legenda

- Buffer distanze da area di progetto
- Area di progetto
- SE Terna
- Cavidotto
- Confini comunali
- Mare

Vincolo idrogeologico R.D.L. 3267-1923

- ART. 1 R.D.L. 3267/1923
- ART. 18 Legge 991/1952
- ART. 9 NTA PAI
- Vincolo idrogeologico ai sensi dell'Art 53 R.D.L. 3267/1923
- Vincolo idrogeologico ai sensi dell'Art. 130 R.D.L. 3267/1923
- Vincolo idrogeologico ai sensi dell'Art. 17 R.D.L. 3267/1923
- Vincolo idrogeologico ai sensi dell'Art. 182 R.D.L. 3267/1923
- Vincolo idrogeologico ai sensi dell'Art. 47 R.D.L. 3267/1923

Link Sardegna Geoportale - Aree tutelate

IMPIANTO FOTOVOLTAICO "FV UTA" **COMUNE DI UTA**

PROPONENTE

CVA

IMPIANTO FOTOVOLTAICO PER LA PRODUZIONE DI ENERGIA DA FONTE SOLARE NEL COMUNE DI UTA
VALUTAZIONE DI IMPATTO AMBIENTALE

OGGETTO:
Inquadramento su Vincoli idrogeologici

CODICE ELABORATO
VIA
TAV 09

COORDINAMENTO

energia viva bia

BIA srl
P.IVA 03983440929
cod. destinatario KRRH6Q9
+ 39 347 596 5654
energiabia@gmail.com
energiabia@pec.it
piazza dell'Annunziata n. 7
09123 Cagliari - CAU | Sardegna

GRUPPO DI LAVORO S.I.A.

Dott.ssa/Dott Carlotta Aiuti
Dott. Ing. Giulio Cassa
Dott. Agr. Federico Corona
Fed Esplora Sr
Dott.ssa Ing. Silvia Exana
Dott.ssa Geologa e Geosapiens
Dott. Energia srl
Dott. Federico Locdo
Dott. Umberto Longo
Dott. Ing Bruno Marca
Dott. Nat. Maurizio Melis
Dott. Ing. Giorgio Mura
Dott. Ing. Alessandro Scalas
Dott.ssa Fabio Schiru
Dott. Architett. Matteo Tatti
Federica Zachiedda

REDATTORE

Dott. Giulio Cassa
Dott.ssa Ing. Silvia Exana
Dott. Federico Locdo
Dott. Ing Bruno Marca

REV.	DATA	DESCRIZIONE REVISIONE
00	gennaio 2024	Prima emissione

CVA SRL - TUTTI I DIRITTI SONO RISERVATI A NORMA DI LEGGE