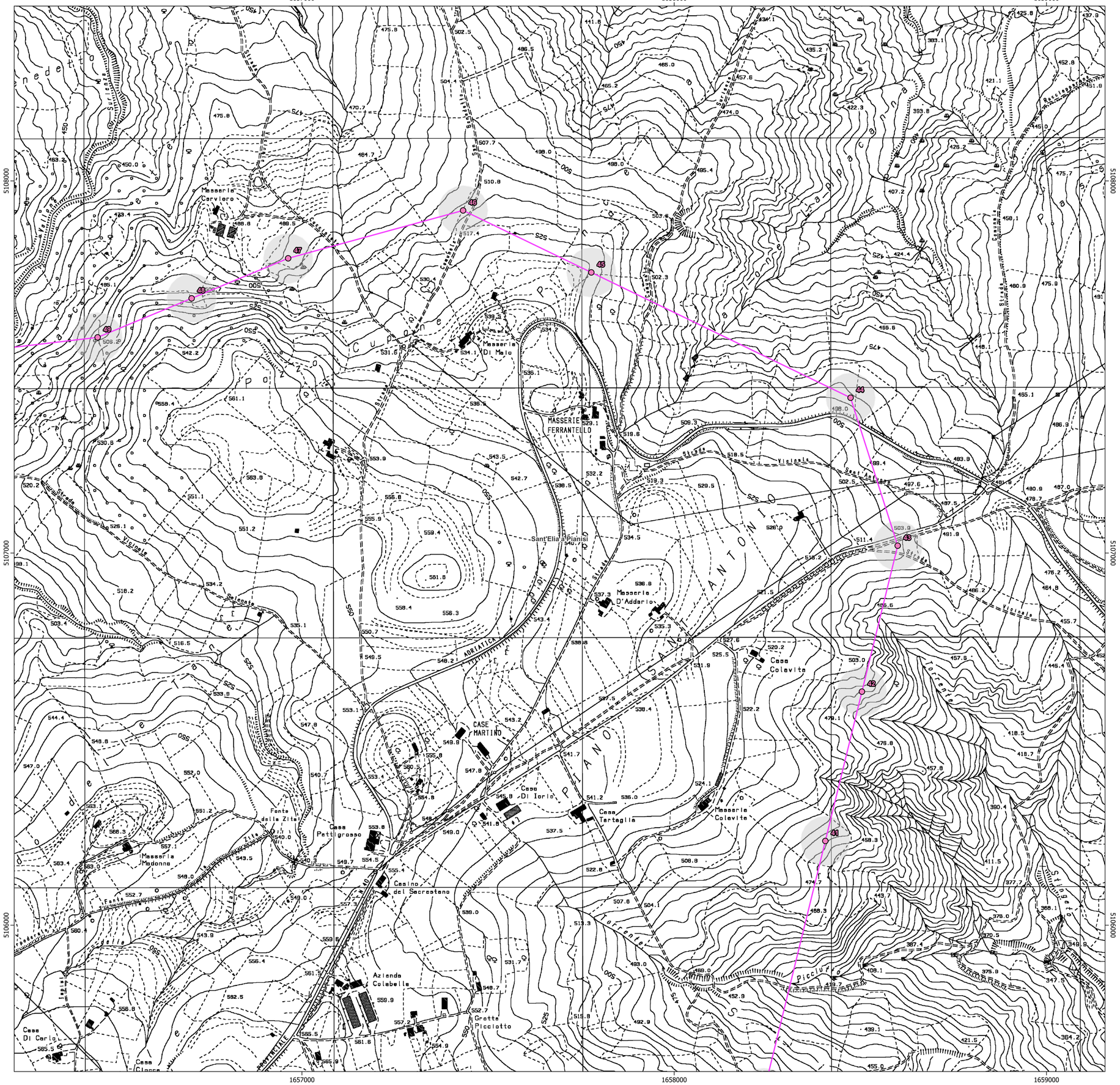

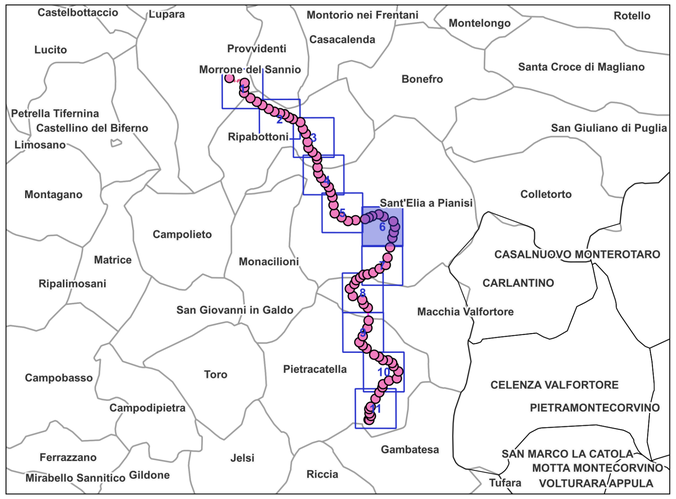

Legenda

Progetto

- Sostegni 150kV in progetto
- Cavi interrati 150kV in progetto
- Elettrodotto aereo 150kV in progetto
- Nuova SE Morrone del Sannio
- Viabilità di accesso
- Impianto eolico autorizzato

Potenziale archeologico

- Medio
- Basso
- Nullo
- Non valutabile

Carta Tecnica Regionale - Regione Molise

- Comuni

Alessandro Dott. DE ROSA
Via 25 Aprile, 16 - 67063 OLIVETO (AQ)
C.Fisc. DRS LSN 77M 19 D398Q
Ordine Ingegneri Chieti n. 1696

Firmato digitalmente da:
DE ROSA ALESSANDRO
Firmato il 01/12/2023 10:50
Seriale Certificato: 1696379
Valido dal 26/08/2022 al 26/08/2025
InfoCamere Qualified Electronic Signature CA

REGIONE MOLISE

Provincia di Campobasso

COMUNI DI MORRONE DEL SANNIO - PROVVIDENTI - RIPABOTTONI - SANT'ELIA A PIANISI - MACCHIA VALFORTORE - PIETRACATELLA

PROGETTO

"Futura SE RTN 150 kV da inserire in entra ed esce alla linea "Morrone – Larino" ed elettrodotto a 150 kV tra la suddetta SE e la CP Pietracatella, opere propedeutiche alla connessione del potenziamento dell'impianto eolico Macchia Valfortore – Monacilioni – Pietracatella – S. Elia a Pianisi, già autorizzato con decreto n.0000170 del 05/05/2021"

VERIFICA PREVENTIVA DELL'INTERESSE ARCHEOLOGICO

COMMITTENTE

ERG Wind Energy — ERG EVOLVING ENERGIES

REV.	DATA	DESCRIZIONE REVISIONI	ELABORATO	VERIFICATO	APPROVATO
00	27/11/2023	Prima emissione	Dott. A. De Rosa		

PROGETTISTA:

CESI

CESI S.p.A.
Via Rubattino, 54
I-20134 Milano - Italy
Tel: +39 02 21251 - Fax: +39 02 21255440
e-mail: info@cesi.it - www.cesi.it

OGGETTO DELL'ELABORATO:

Tavola 3 - Carta del Potenziale archeologico

ELABORATO N.	NOME FILE:	SCALA	FOGLIO
		1:5000	6/11

0 100 200 300 400 m

Sistema di Riferimento WGS84 Pseudo-Mercator

NUMERO E DATA ORDINE:

SCALA DI STAMPA:	SOSTITUISCE IL:	SOSTITUITO DAL:

Tutti i diritti di questo documento sono riservati, Riproduzione vietata, anche parzialmente, senza autorizzazione scritta