

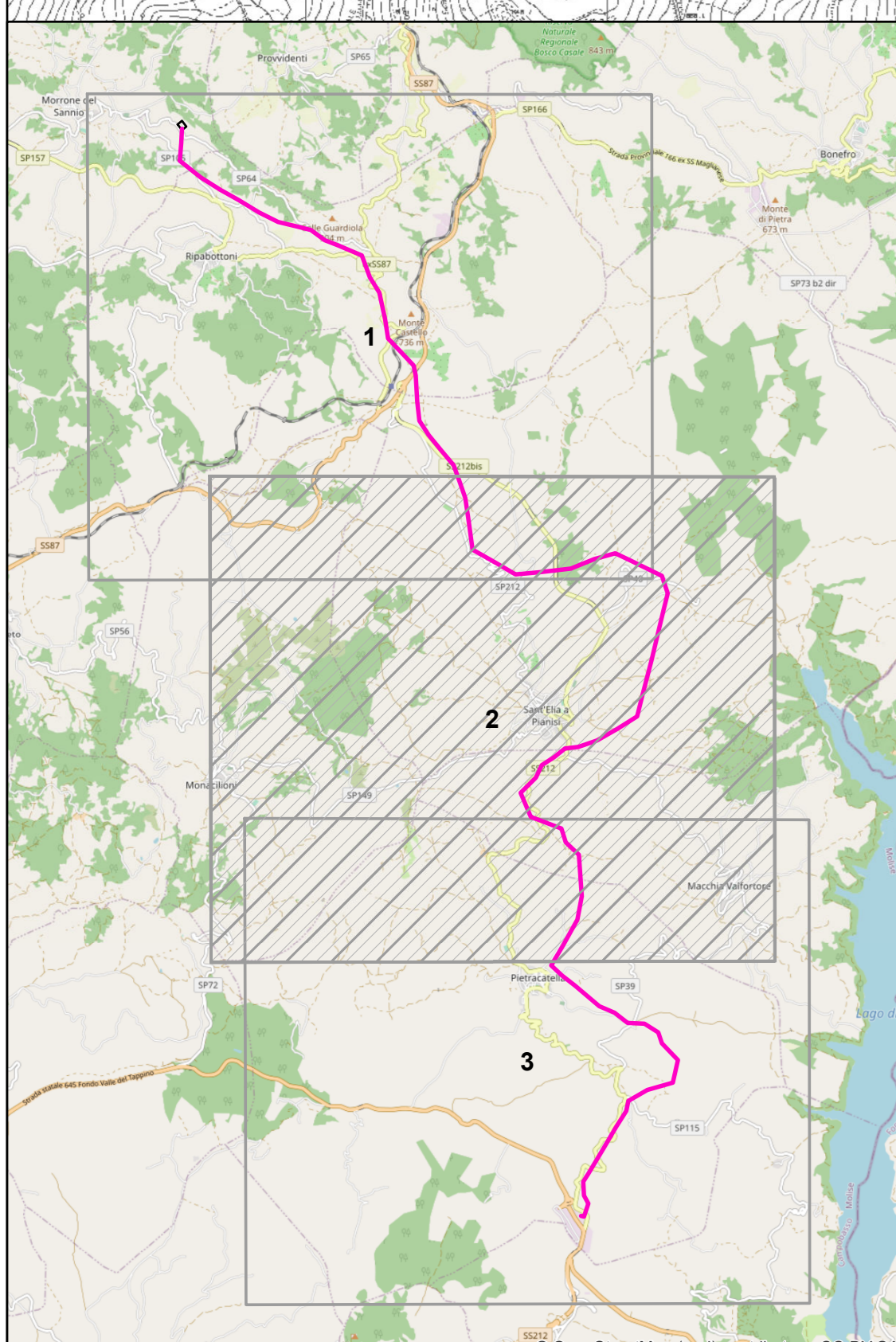

- Legenda**
- Elettrodotto 150kV in progetto
  - Sostegni 150kV in progetto
  - Cavi interrati 150kV in progetto
  - Nuova SE Morrone
  - Impianto eolico autorizzato
  - Comuni

N.B. Il sostegno rappresentato nella Tavola è da intendersi come un simbolo necessario solamente all'individuazione del centro picchetto; non rappresenta pertanto l'effettiva area in ingombro.



**REGIONE MOLISE**  
 Provincia di Campobasso  
 COMUNI DI MORRONE DEL SANNIO - PROVIDENTI - RIPABOTTONI -  
 SANTELLIA A PIANISI - MACCHIA VALFORTORE - PIETRACATELLA

PROGETTO: Futura SE RTN 150 kV da inserire in entra ed esce alla linea "Morrone - Larino" ed elettrodotto a 150 kV tra la suddetta SE e la CP Pietracatella, opere propedeutiche alla connessione del potenziamento dell'impianto eolico Macchia Valfortore-Monacilioni-Pietracatella-S. Ella a Pianisi, già autorizzato con decreto n.0000170 del 05/05/2021



STUDIO DI IMPATTO AMBIENTALE

COMITENTE:



REV.	DATA	DESCRIZIONE REVISIONI	ELABORATO	VERIFICATO	APPROVATO
00	27/11/2023	Prima emissione			

PROGETTISTA:



**CESI** S.p.A.  
 Via Ruffinetti, 54  
 20134 Milano - Italy  
 Tel: +39 02 21251 - Fax: +39 02 2125440  
 e-mail: info@cesi.it - www.cesi.it

OGGETTO DELL'ELABORATO:

Tavola 2 - Corografia generale su CTR

ELABORATO N:	NOME FILE:	SCALA:	FOLIO:
C3015204	C3015204_Tav02_Corografia-CTR_10K_A0_2.pdf	1:10000	2/3

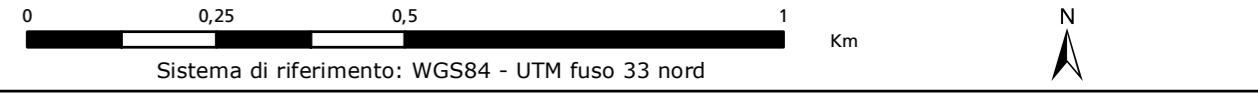

Scala di riferimento: WGS84 - UTM Raso 33 nord

NUMERO e DATA ORDINE:	SOSTITUISCE IL:	SOSTITUITO DAL:

Tutti i diritti di questo documento sono riservati. Riproduzione vietata, anche parzialmente, senza autorizzazione scritta.