

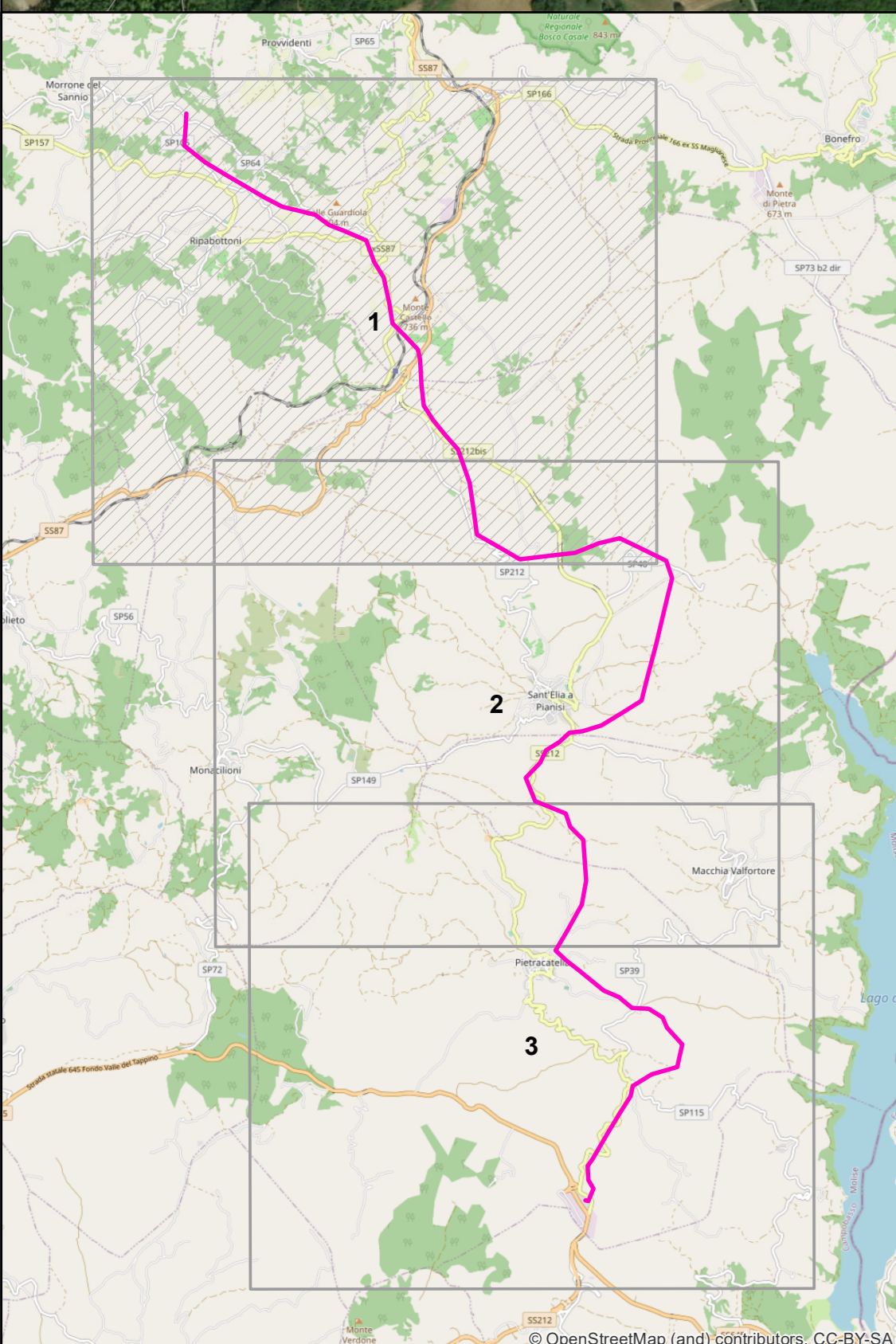





- Legenda**
- Elettrodotto 150kV in progetto
 - Sostegni 150kV in progetto
 - - - - - Cavi interrati 150kV in progetto
 - Nuova SE Morrone
 - Impianto eolico autorizzato

N.B. Il sostegno rappresentato nella Tavola è da intendersi come un simbolo necessario solamente all'individuazione del centro picchetto; non rappresenta pertanto l'effettiva area in ingombro.



REGIONE MOLISE			
Provincia di Campobasso			
COMUNI DI MORRONE DEL SANNIO - PROVIDENTI - RIPABOTTONI - SANTIPIETRA A PIANISI - MACCHIA VALFORTORE - PIETRACATELLA			
PROGETTO: Futura SE RTN 150 kV da inserire in entrata ed esca alla linea "Morrone - Larino" ed elettrodotto a 150 kV tra la suddetta SE e la CP Pietracatella, opere propedeutiche alla connessione del potenziamento dell'impianto eolico Macchia Valfortore-Monacilloni-Pietracatella-S. Elia a Pianisi, già autorizzato con decreto n.0000170 del 05/05/2021			
			
STUDIO DI IMPATTO AMBIENTALE			
COMITENTE			
05	27/11/2023	Prima emissione	
REV.	DATA	DESCRIZIONE REVISIONI	ELABORATO VERIFICATO APPROVATO
PROGETTISTA:		 CESI S.p.A. Via Ruffinetti, 54 20134 Milano - Italy Tel: +39 02 21251 - Fax: +39 02 2125440 e-mail: info@cesi.it - www.cesi.it	
OGGETTO DELL'ELABORATO:			
Tavola 3 - Corografia generale su ortofoto			
ELABORATO N°:	NOME FILE:	SCALA:	FOLIO:
C3015204	C3015204_Tav03_Corografia-ortofoto_10k_A0_1.pdf	1:10000	1/3
NUMERO E DATA ORDINE: _____ SCALA DI STAMPA: _____ SOSTITUISCE IL: _____ SOSTITUITO DAL: _____			
Tutti i diritti di questo documento sono riservati. Riproduzione vietata, anche parzialmente, senza autorizzazione scritta.			