

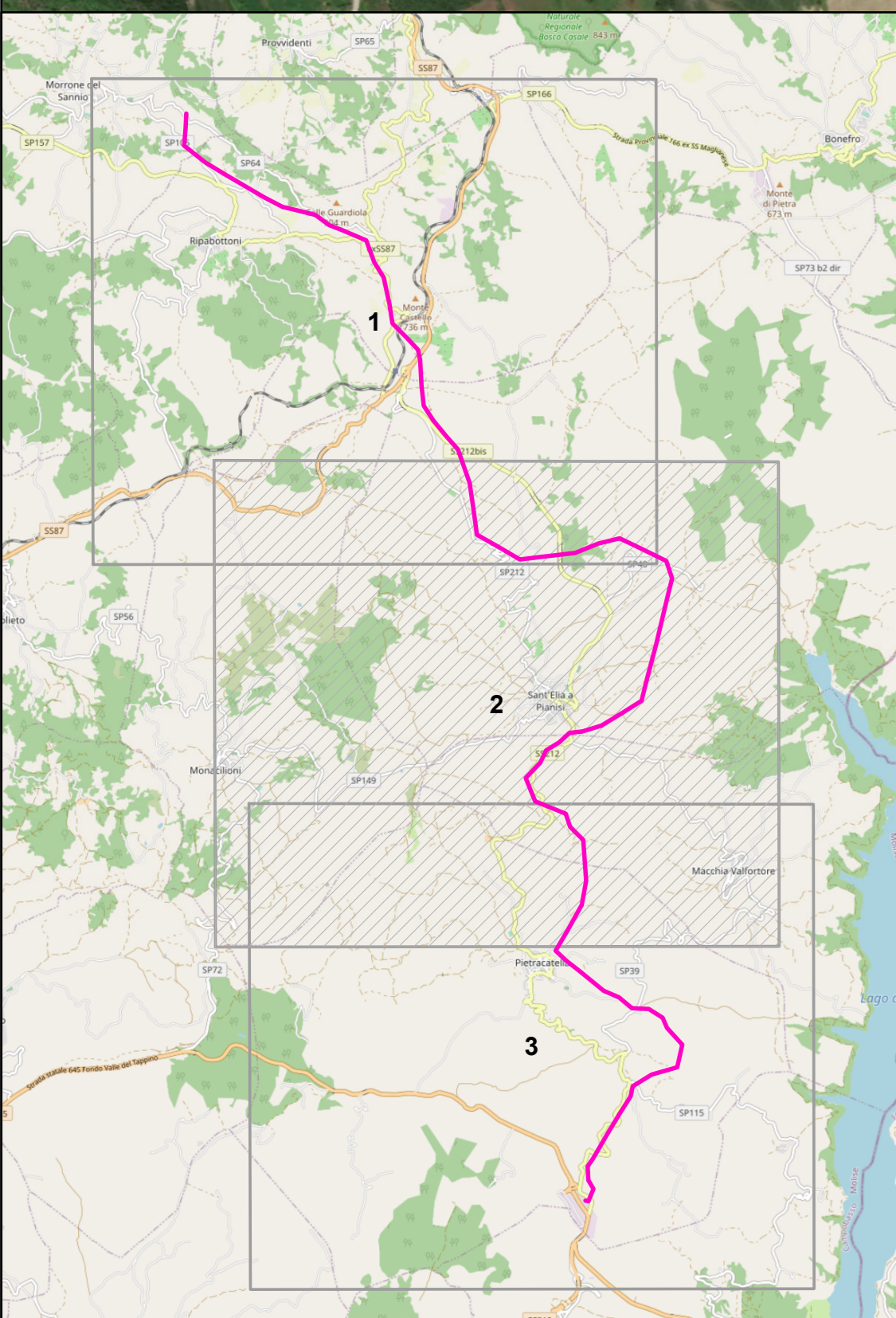





- Legenda**
- Elettrodotto 150kV in progetto
  - Sostegni 150kV in progetto
  - - - Cavi interrati 150kV in progetto
  - Nuova SE Morrone
  - Impianto eolico autorizzato
  - Comuni

N.B. Il sostegno rappresentato nella Tavola è da intendersi come un simbolo necessario solamente all'individuazione del centro picchetto; non rappresenta pertanto l'effettiva area in ingombro.



<b>REGIONE MOLISE</b> Provincia di Campobasso COMUNI DI MORRONE DEL SANNO - PROVIDENTI - RIPABOTTONI - SANT'ELIA A PIANISI - MACCHIA VALFORTORE - PIETRACATELLA			
PROGETTO Futura SE RTN 150 kV da inserire in entra ed esce alla linea "Morrone - Larino" ed elettrodotto a 150 kV tra la suddetta SE e la CP Pietracatella, opere propedeutiche alla connessione del potenziamento dell'impianto eolico Macchia Valfortore-Monacilioni-Pietracatella-S. Elia a Pianisi, già autorizzato con decreto n.0000170 del 05/05/2021			
 RELAZIONE PAESAGGISTICA			
COMMITTENTE 			
DD	27/11/2023	Rev. emissione	
REV	DATA	DESCRIZIONE REVISIONI	ELABORATO VERIFICATO APPROVATO
PROGETTISTA:		 CESI S.p.A. Via Ravennato, 54 20134 Milano - Italy Tel: +39 02 21251 - Fax: +39 02 2125440 e-mail: info@cesi.it - www.cesi.it	
OGGETTO DELL'ELABORATO: <b>Tavola 3 - Corografia generale su ortofoto</b>			
ELABORATO N°	NOME FILE:	SCALA:	FOLIO:
C3015206	C3015206_Tav03_Corografia-ortofoto_10k_A0_2.pdf	1:10000	2/3
NUMERO E DATA ORDINE: SISTEMA DI RIFERIMENTO: WGS84 - UTM Raso 33 nord			
SCALA DI STAMPA:		SOSTITUISCE IL:	