

## Modulo per la presentazione delle osservazioni per i piani/programmi/progetti sottoposti a procedimenti di valutazione ambientale di competenza statale

### Presentazione di osservazioni relative alla procedura di:

- Valutazione Ambientale Strategica (VAS) – art.14 co.3 D.Lgs.152/2006 e s.m.i.
- Valutazione di Impatto Ambientale (VIA) – art.24 co.3 D.Lgs.152/2006 e s.m.i.
- Verifica di Assoggettabilità alla VIA – art.19 co.4 D.Lgs.152/2006 e s.m.i.

Il Sottoscritto MATTEO CEROTI in qualità di legale rappresentante della Società SORGENIA LIBECCIO SRL

### PRESENTA

ai sensi del D.Lgs.152/2006, le **seguenti osservazioni** al

- Piano/Programma, sotto indicato
- Progetto, sotto indicato

ID: 7967 Parco Eolico denominato "Appia Energia", da realizzare in agro dei comuni di Mesagne, Torre S. Susanna, San Pancrazio Salentino ed Erchie (BR), della potenza di 49,6 MW - Proponente Energia Levante S.r.l. (ex. Parco Eolico Banzi S.r.l.)

### OGGETTO DELLE OSSERVAZIONI

- Aspetti di carattere generale (es. struttura e contenuti della documentazione, finalità, aspetti procedurali)
- Aspetti programmatici (coerenza tra piano/programma/progetto e gli atti di pianificazione/programmazione territoriale/settoriale)
- Aspetti progettuali (proposte progettuali o proposte di azioni del Piano/Programma in funzione delle probabili ricadute ambientali)
- Aspetti ambientali (relazioni/impatti tra il piano/programma/progetto e fattori/componenti ambientali)
- Altro: SOVRAPPOSIZIONE DELLA SSEU CON QUELLA DELLA SCRIVENTE, GIA' OGGETTO DI PRONUNCIAMENTO DIVALUTAZIONE AMBIENTALE POSITIVA (CP 10421), BENESTARE DA PARTE DEL GESTORE DELLA RTN TERNA E PER LA QUALE E' IN CORSO LA PROCEDURA DI AUTORIZZAZIONE UNICA REGIONALE

### ASPETTI AMBIENTALI OGGETTO DELLE OSSERVAZIONI

- Atmosfera
- Ambiente idrico
- Suolo e sottosuolo
- Rumore, vibrazioni, radiazioni
- Biodiversità (vegetazione, flora, fauna, ecosistemi)
- Salute pubblica
- Beni culturali e paesaggio
- Monitoraggio ambientale
- Altro (specificare) \_\_\_\_\_

### TESTO DELL' OSSERVAZIONE

La scrivente Sorgenia Libeccio Srl è titolare di un progetto di impianto eolico di 6 aerogeneratori per un totale di 36 MW ubicato nel comune di Guagnano (LC) e relative opere di connessione anche nei comuni di Salice Salentino, Erchie, Brindisi, San Pietro Vernotico, Cellino San Marco, Grottaglie, Francavilla Fontana, Oria. E' previsto un sistema di accumulo di 18 MW, ubicato in adiacenza alla SSEU (sottostazione elettrica di utenza), quest'ultima condivisa con altro

operatore. Il sistema di accumulo e la SSEU condivisa sono situati in comune di Erchie, su aree catastalmente identificate al foglio 33, particelle 85 e 86, come identificato nell'elaborato grafico allegato (Tav. 1).

Il progetto della Scrivente è stato sottoposto a procedura di valutazione di impatto ambientale CP 7814, avviata il 17/12/2021 e conclusasi positivamente con decreto del 04/07/2023.

Successivamente all'avvio della richiamata procedura ambientale è stata introdotta una modifica progettuale (conseguente a richiesta del gestore della RTN Terna) che ha comportato lo spostamento del sistema di accumulo e della SSEU dalla posizione originaria a quella sopra descritta, al fine della condivisione delle opere con altro operatore. In data 05/10/2023, la scrivente ha presentato istanza di VALUTAZIONE PRELIMINARE AMBIENTALE ex art. art. 6, comma 9, D.Lgs. 152/2006 (CP 10421) per ottenere dall'Autorità competente una pronuncia di esclusione dalla procedura di VIA per le modifiche di cui al periodo che precede. La procedura di valutazione preliminare si è conclusa in data 20/10/2023, con l'esclusione dalla necessita di ulteriori valutazioni ambientali.

Tutto ciò premesso:

- si segnala che le aree di collocazione della SSE e delle annesse aree di cantiere del progetto CP 7967 di Energia Levante S.r.l. (ex. Parco Eolico Banzi S.r.l.), per il quale la procedura di valutazione ambientale non è ancora conclusa, risultano in sovrapposizione con quelle dell'area destinata a sistema di accumulo e della SSEU condivisa previste nel progetto della scrivente, già oggetto di pronuncia positiva di valutazione di impatto ambientale e con procedimento di autorizzazione unica in corso. Si veda a tal proposito l'allegata Tav. 2.
- si richiede di prescrivere al produttore Energia Levante S.r.l. (CP 7967) lo spostamento delle suddette opere interferenti in un'area diversa e non interferente con le opere ricomprese nel progetto della scrivente.

Il Sottoscritto dichiara di essere consapevole che, ai sensi dell'art. 24, comma 7 e dell'art.19 comma 13, del D.Lgs. 152/2006 e s.m.i., le presenti osservazioni e gli eventuali allegati tecnici saranno pubblicati sul Portale delle valutazioni ambientali VAS-VIA del Ministero dell'Ambiente e della Tutela del Territorio e del Mare ([www.va.minambiente.it](http://www.va.minambiente.it)).

## ELENCO ALLEGATI

Allegato 1 - Dati personali del soggetto che presenta l'osservazione

Allegato 2 - Copia del documento di riconoscimento in corso

Allegato 3 – Tav. 1

Allegato 4 – Tav. 2

Milano, 12/03/2024

Il dichiarante



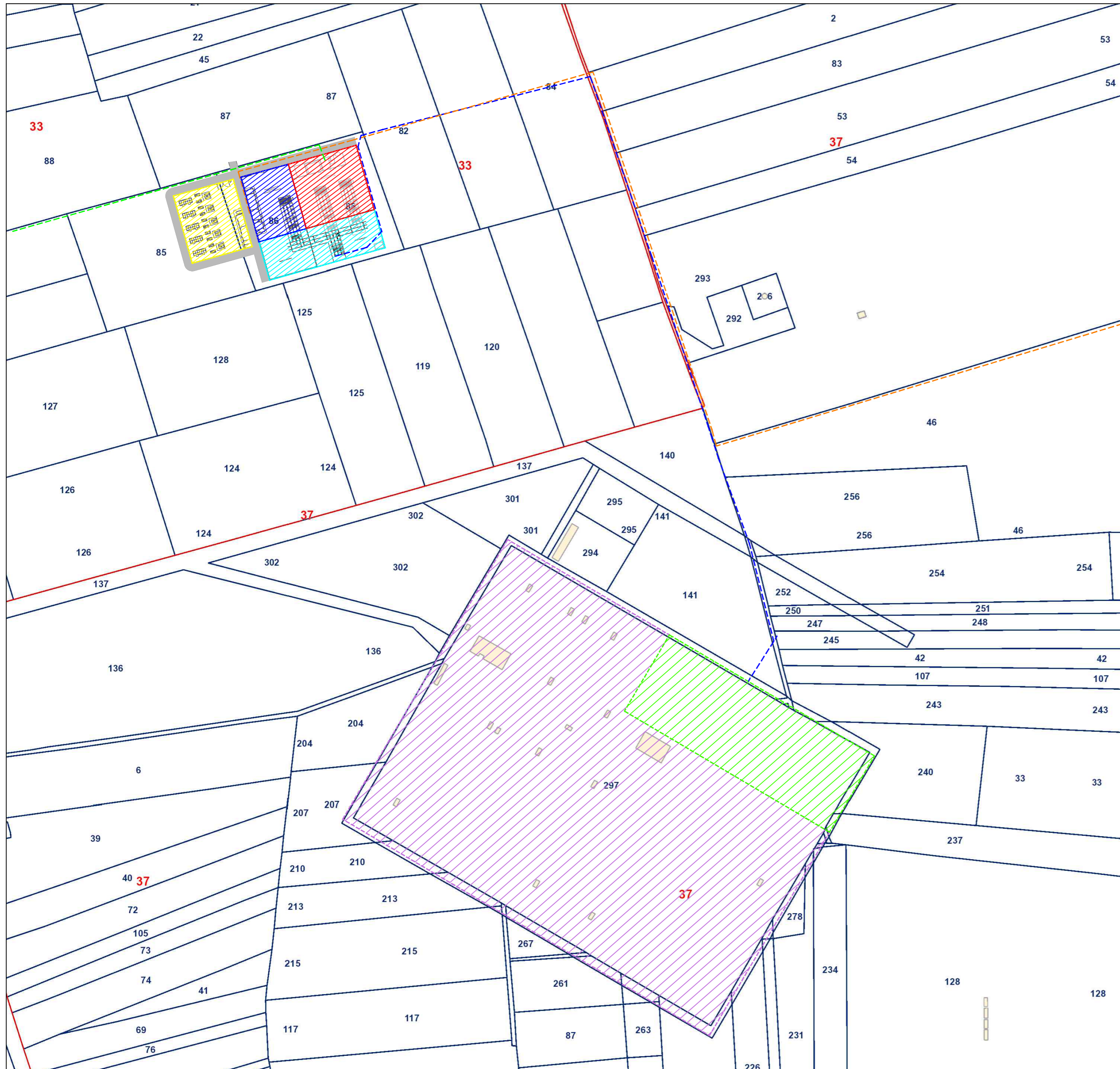
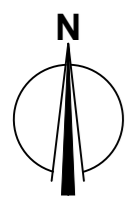

PLANIMETRIA SU CATASTALE  
SCALA 1:2000

LEGENDA

- ELETTRODOTTI INTERRATI M.T. "SORGENIA"
- ELETTRODOTTI INTERRATI M.T. "MANDURIA ORIA WIND ENERGY"
- ELETTRODOTTO INTERRATO A.T.
- SEZIONE CONDIVISA
- STAZIONE MT/AT "MANDURIA ORIA WIND ENERGY"
- STAZIONE MT/AT "SORGENIA"
- STAZIONE ELETTRICA RTN "ERCHIE" ESISTENTE
- AMPLIAMENTO STAZIONE ELETTRICA RTN "ERCHIE"
- SISTEMA DI ACCUMULO "SORGENIA"

Regione: PUGLIA  
Provincia: LECCE  
Comune: Guagnano

PARCO EOLICO DA 6 WTG da 6 MW/CAD E SISTEMA DI  
ACCUMULO DELL'ENERGIA DA 18 MW

PROGETTO DEFINITIVO

RICHIEDENTE



**SORGENIA RENEWABLES S.r.l.**  
Via Alessandro Algardi, 4  
20148 Milano (MI)  
P.IVA: 10300050969

Titolo:  
**SISTEMA DI ACCUMULO, IMPIANTI DI UTENZA E DI RETE:  
PLANIMETRIA SU CATASTALE**

Elaborato:

**TERNA  
TAV02**

Progettista:

ing. Gianluca PANTILE  
Ordine Ing. Brindisi n. 803  
Via Del Lavoro, 15/D  
72100 Brindisi  
[pantile.gianluca@ingpec.eu](mailto:pantile.gianluca@ingpec.eu)  
tel. +39 347 1939994  
fax +39 0831 548001

Visti / Firme / Timbri:



Scala 1:2000 in A2

Data	Revisione	DESCRIZIONE	Elaborazione	Verifica e controllo
24.10.2022	1	PRIMA REVISIONE	ing. Gianluca PANTILE	ing. Gianluca PANTILE
28.09.2021	0	PRIMA EMISSIONE	ing. Gianluca PANTILE	ing. Gianluca PANTILE
<b>REVISIONI</b>				

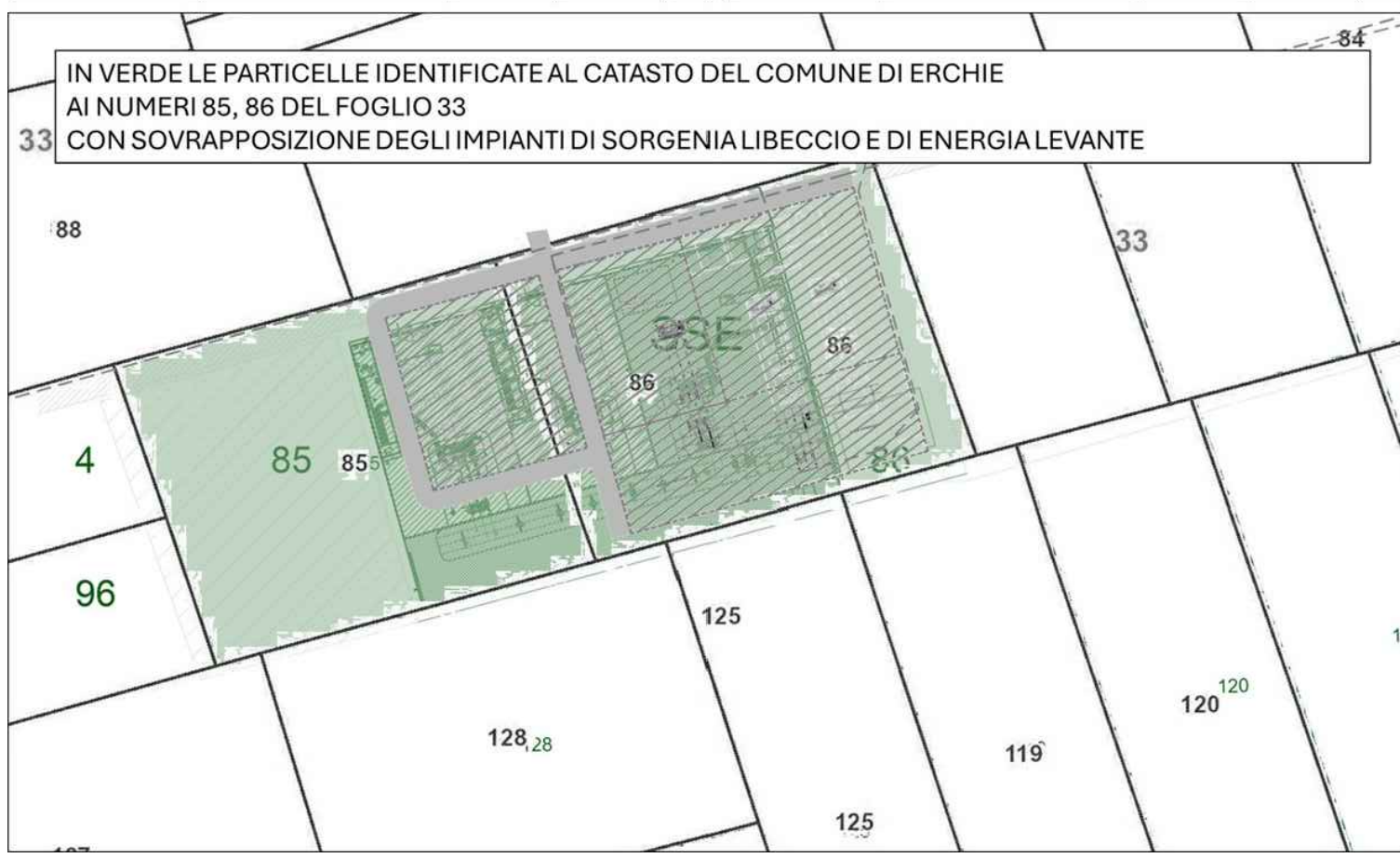
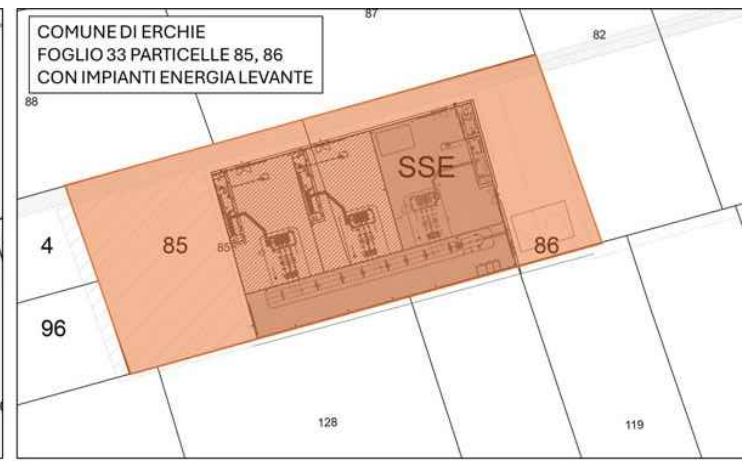
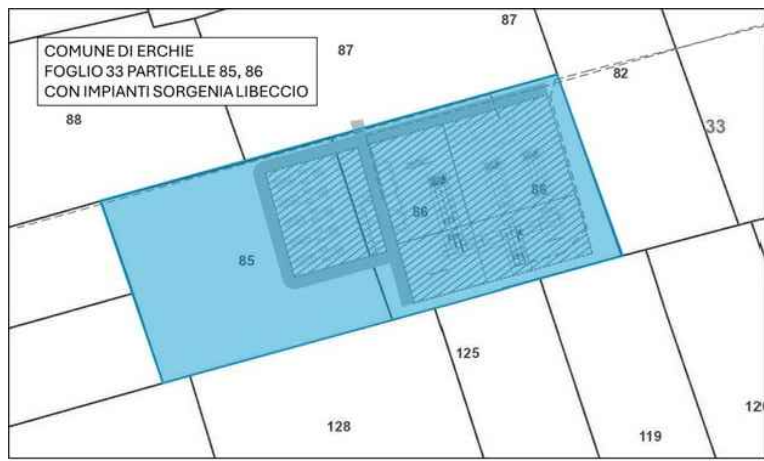

TAV. 2 Sovrapposizione impianti

 Sede Legale  
 Via Algardi, 4 - 20148 Milano - Italia  
 C.F. e Partita IVA 12804430960  
 PEC sorgenia.libeccio@legalmail.it

SCALA:

THIS DRAWING IS THE PROPERTY OF SORGENIA SPA AND IS LENT WITH OUT CONSIDERATION OTHER THAN THE BORROWER'S AGREEMENT THAT IT SHALL NOT BE REPRODUCED, COPIED, LENT OR DISPOSED OF DIRECTLY OR INDIRECTLY, NOR USED FOR ANY PURPOSE OTHER THAN THAT FOR WHICH IT IS SPECIFICALLY FURNISHED. THE APPEARANCE SHOWN IN THE DRAWING IS COVERED BY PATENTS.