Firmato digitalmente da
MARCO ROGGERI

CN = MARCO ROGGERI
O = Ordine architetti di Imperia
C = IT

Barilli Davide
Ordine degli Ingegneri della Provincia di Genova
Ingegnere
29.12.2023 17:46:12 GMT+01:00

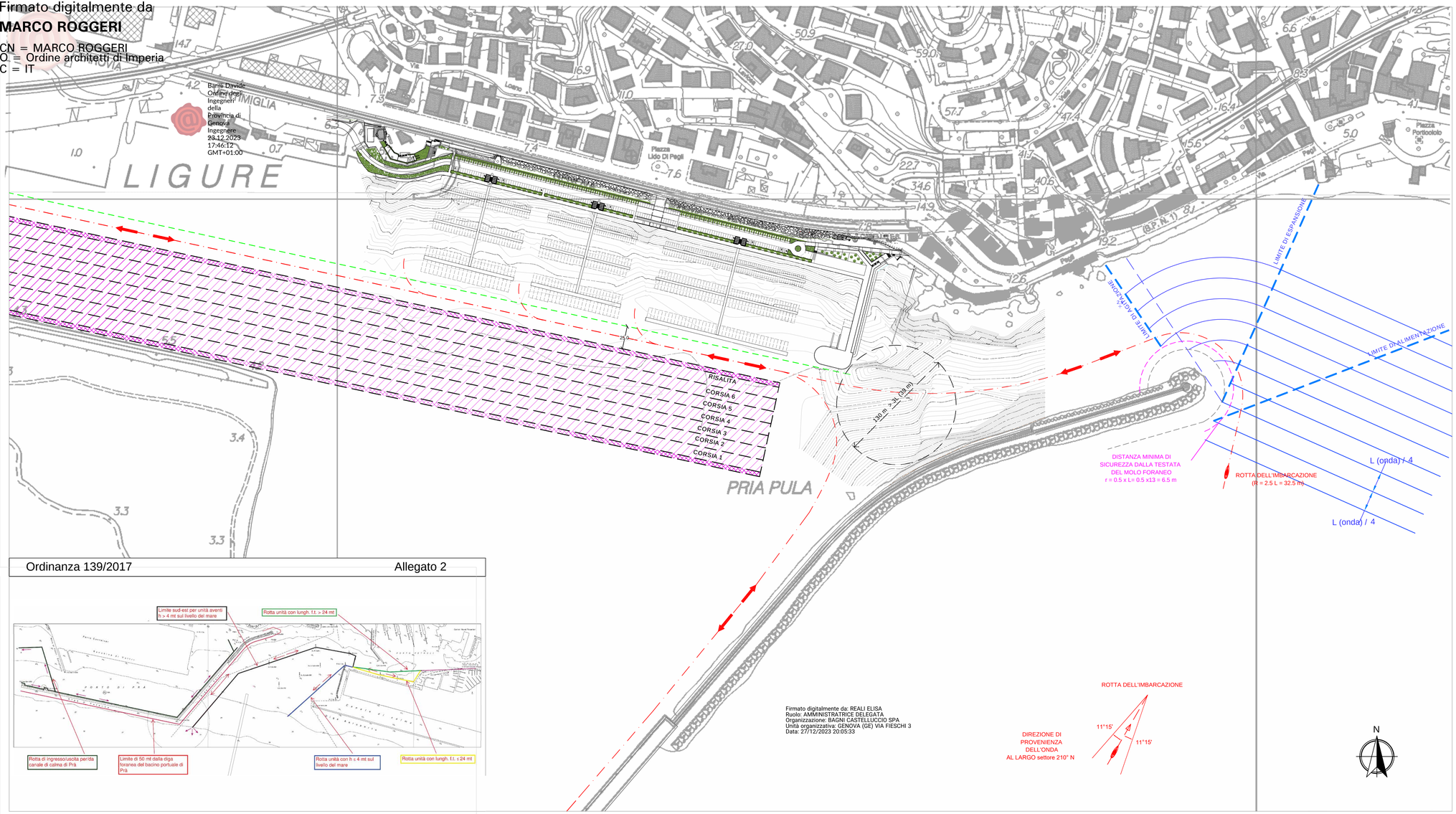

Firmato digitalmente da: REALI ELISA
Ruolo: AMMINISTRATRICE DELEGATA
Organizzazione: BAGNI CASTELLUCCIO SPA
Unità organizzativa: GENOVA (GE) VIA FIESCHI 3
Data: 27/12/2023 20:05:33

LEGENDA

- SPECCHIO ACQUEO
- AREA RISERVATA AL CAMPO DI GARA CANOTTAGGIO
- FASCIA DI RISPETTO CAMPO DI GARA
- SCHEMA ROTTE DI INGRESSO E USCITA
- QUOTA FONDALE
- LIMITE DI RISPETTO DELLE OPERE IN PROGETTO DAL CAMPO DI GARA (RIF. Art. 2 ORDINANZA 13/2019 CAPITANERIA DI PORTO)

Ordinanza 139/2017 — Allegato 2

Revisione	Data	Oggetto	Redatto	Controllato	Verificato	Approvato
0	Ott. 2023	Prima Emissione				

Committente

BAGNI CASTELLUCCIO S.p.a.

Sede Legale: Via Fieschi, 3/17 - 16121 - Genova
Tel. +39 0106121111
e-mail: castelluccio@fastwebnet.it
Part. IVA: 02218930101

COORDINAMENTO PROGETTAZIONE

Progetto Architettonico Dott. Arch. Marco Roggeri - mag.MA architetture Via Cardinal Meglia, 28 - 18010 - Santo Stefano al Mare (IM) Tel. +39 347 6185301 e-mail: info@mag-ma.it Part. IVA: 01211220080	Progettazione Opere Marittime Studio Ballerini Ingegneri Associati Via Caffaro, 27/10 - 16124 - Genova Tel. +39 010 209 1295 e-mail: studioballerini@gmail.com Part. IVA: 02555620992
Progetto Strutturale Dott. Ing. Davide Barilli - BD INGEGNERIA STP S.r.l. Piazza R. Baldini, 4/28 -16149 - Genova Tel.: +39 010532074 e-mail: studio@bdingegneria.com Part. IVA: 02533670994	Progettazione Opere Fluviali Dott. Ing. Giampiero Nobile - OAC INNOVATION SRL Via di Sottoripa, 1A/81 - 16124 - Genova Tel. +39 010 869 8603 e-mail: gnobile@oacingegneria.com Part. IVA: 02790430991
Progetto Impianti Dott. Ing. Maurizio Cambiaso - Cambiaso Ingegneria S.r.l. Piazza della Vittoria 15/23 -16121 - Genova Tel.: +39 0108690286 e-mail: cambiaso.maurizio@gmail.com Part. IVA: 02360420992	Progettazione Geologica Dott. Geol. Andrea Guardiani Piazza S.Benedetto, 8 - 18018 - Taggia (IM) Tel. +39 0184 475874 e-mail: aguardiani.ag@gmail.com Part. IVA: 01277730089
Progettazione Acustica Dott. Ing. Gianluca Agliata Via Montelungo 80/2 - 16121 - Genova Tel.: +39 335 6116854 e-mail: gianluca.agliata@gmail.com Part. IVA: 01438460998	Progettazione Geologica Dott. Geol. Paolo Anfossi Via Lungo Argentina, 19 - 18018 - Taggia (IM) Tel. +39 393768478 1 e-mail: anfossipaolo@libero.it Part. IVA: 01532840087
Progettazione Geologica Dott. Geol. Stefano Romanelli Piazza S.Giovanni 9/3 - 16043 - Chiavari (GE) Tel.: +39 0185312417 e-mail: romanelli.stefano@libero.it Part. IVA: 02318810302	Rilievi Geom. Alberto Centenari - 4geo Via Colombo, 13 - 16121 - Genova Tel. +39 010 5957355 e-mail: centenari@4geo.it Part. IVA: 03787920101

Intervento/Opera	Scala	Data
Realizzazione di una struttura dedicata alla nautica da diporto a Genova Pegli procedimento previsto dal D.P.R. 2/12/1997 n. 509 PROGETTO DEFINITIVO	1/2000	03 Ottobre 2023

Oggetto della tavola	Tavola N°
PLANIMETRIA GENERALE ACCESSIBILITA' PORTUALE SITUAZIONE DI PROGETTO	D-AR-PR-014-0
Livello Progettazione: DEFINITIVO	

I DISEGNI E LE INFORMAZIONI IN ESSI CONTENUTE SONO PROPRIETA' ESCLUSIVA DEL GRUPPO DI PROGETTAZIONE E NON POSSONO ESSERE MODIFICATI, RIPRODOTTI, RESI PUBBLICI O UTILIZZATI PER USI DIFFERENTI DA QUELLI PER CUI SONO STATI REDATTI, SALVO AUTORIZZAZIONE SCRITTA.