

PLANIMETRIA GENERALE - ABBATTIMENTO BARRIERE DISABILI MOTORI

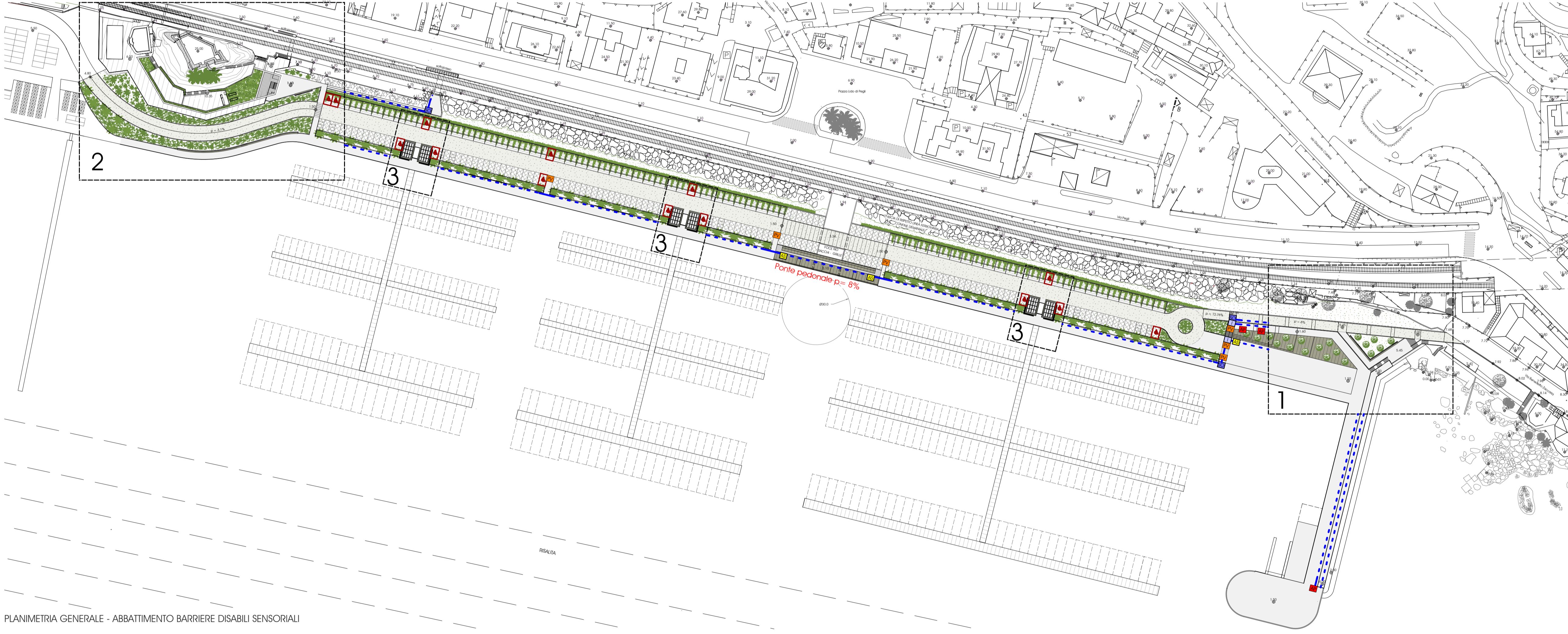

PLANIMETRIA GENERALE - ABBATTIMENTO BARRIERE DISABILI SENSORIALI

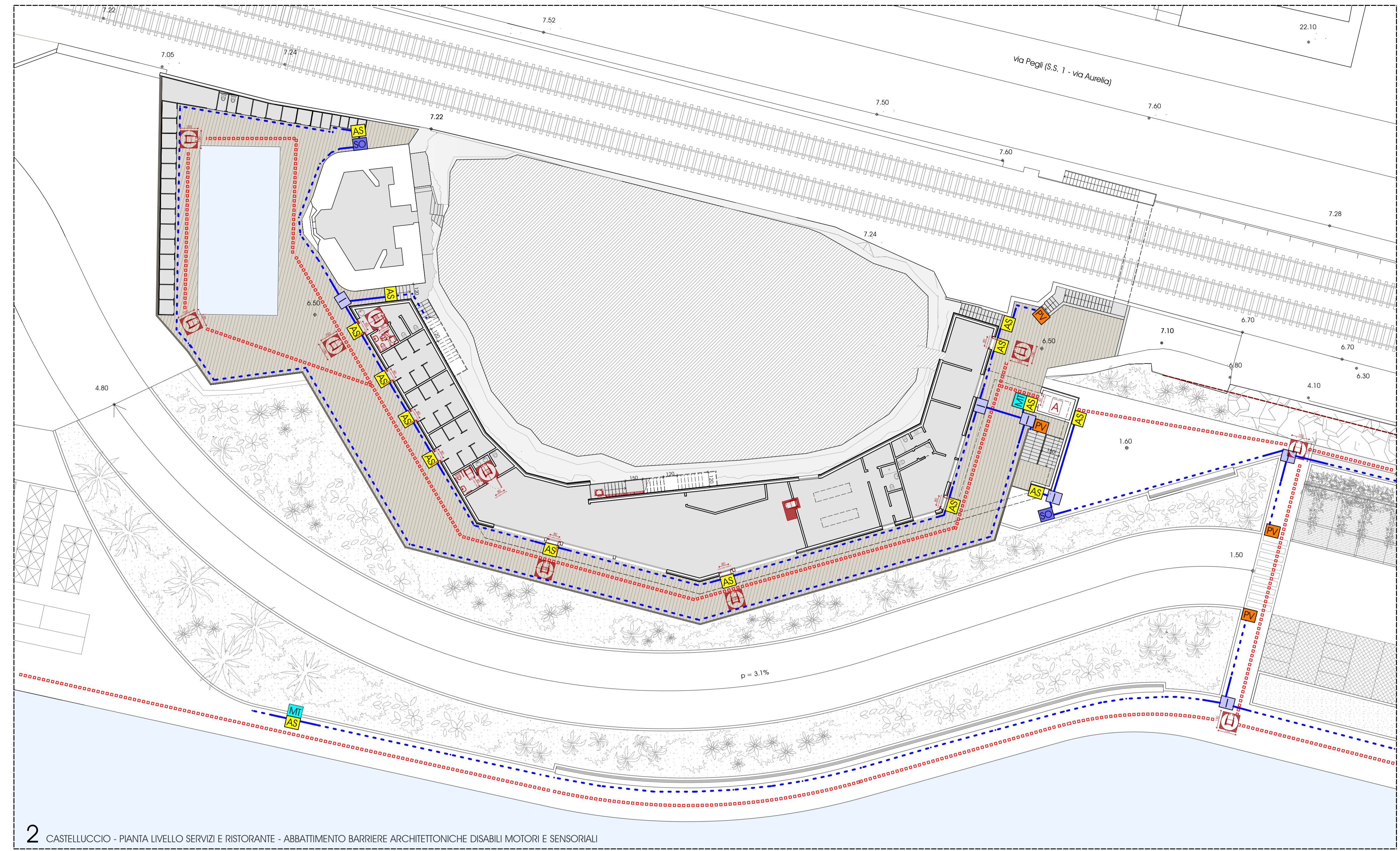

2 CASTELLUCCIO - PIANTA LIVELLO SERVIZI E RISTORANTE - ABBATTIMENTO BARRIERE ARCHITETTONICHE DISABILI MOTORI E SENSORIALI

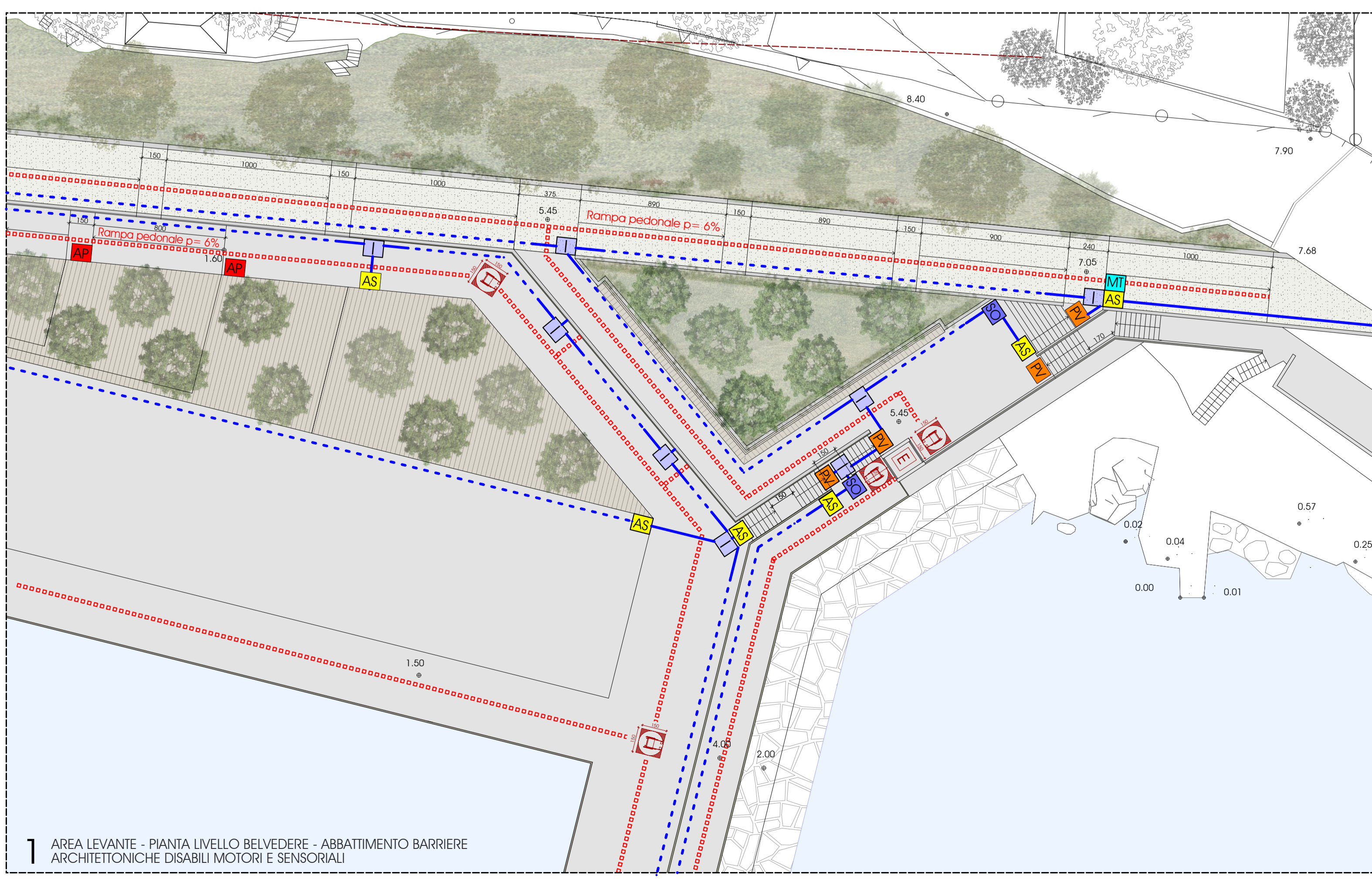
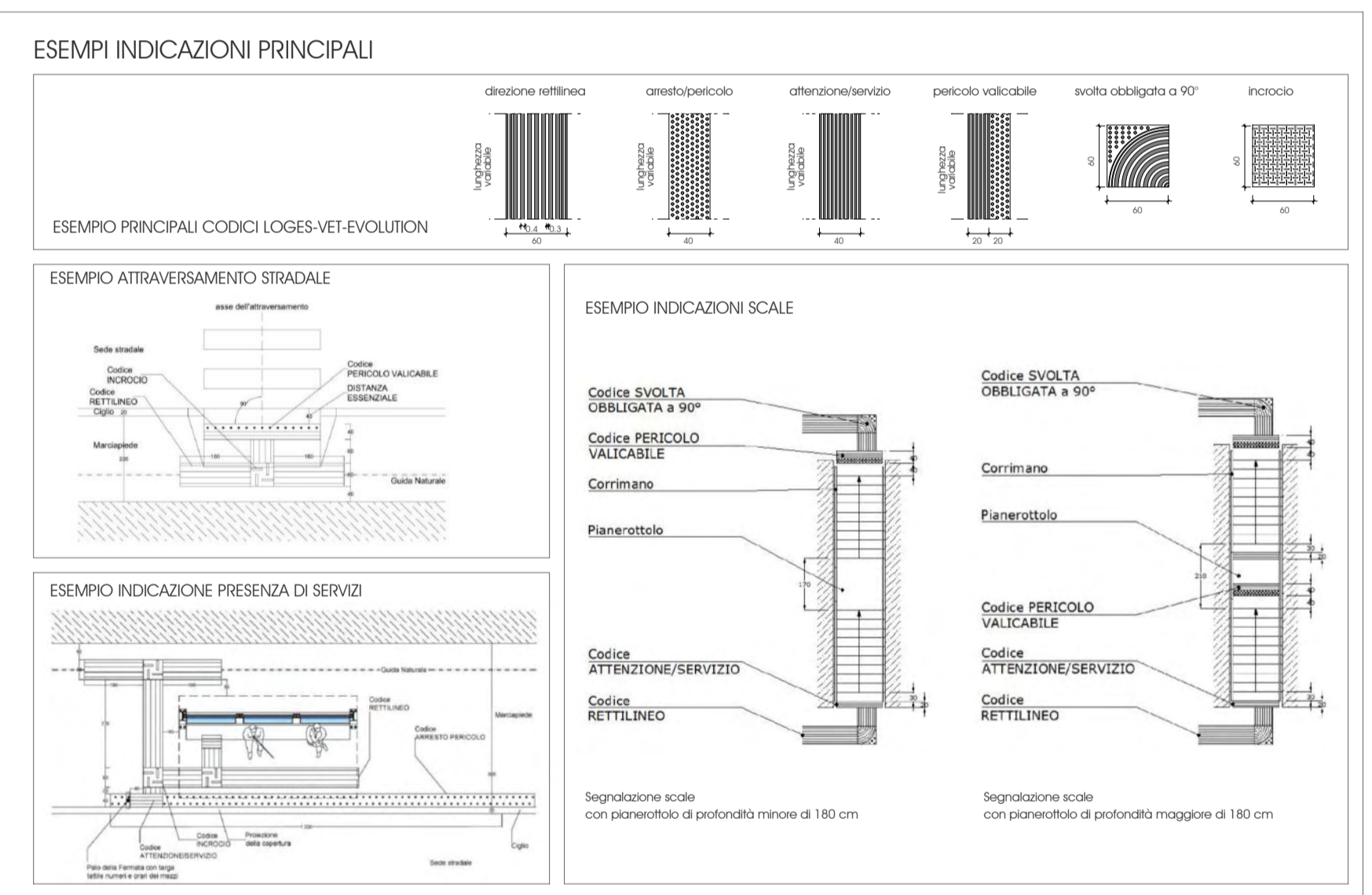
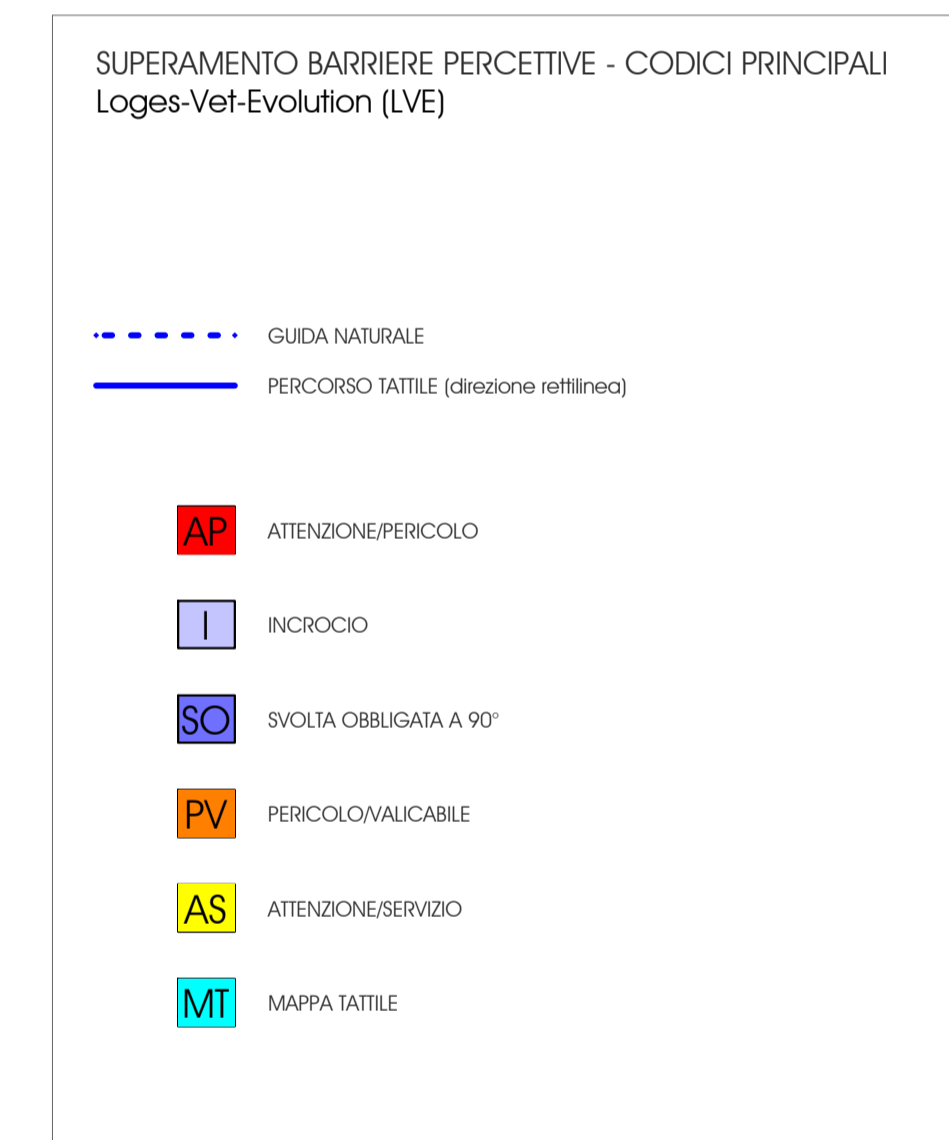

1 AREA LEVANTE - PIANTA LIVELLO BELVEDERE - ABBATTIMENTO BARRIERE ARCHITETTONICHE DISABILI MOTORI E SENSORIALI

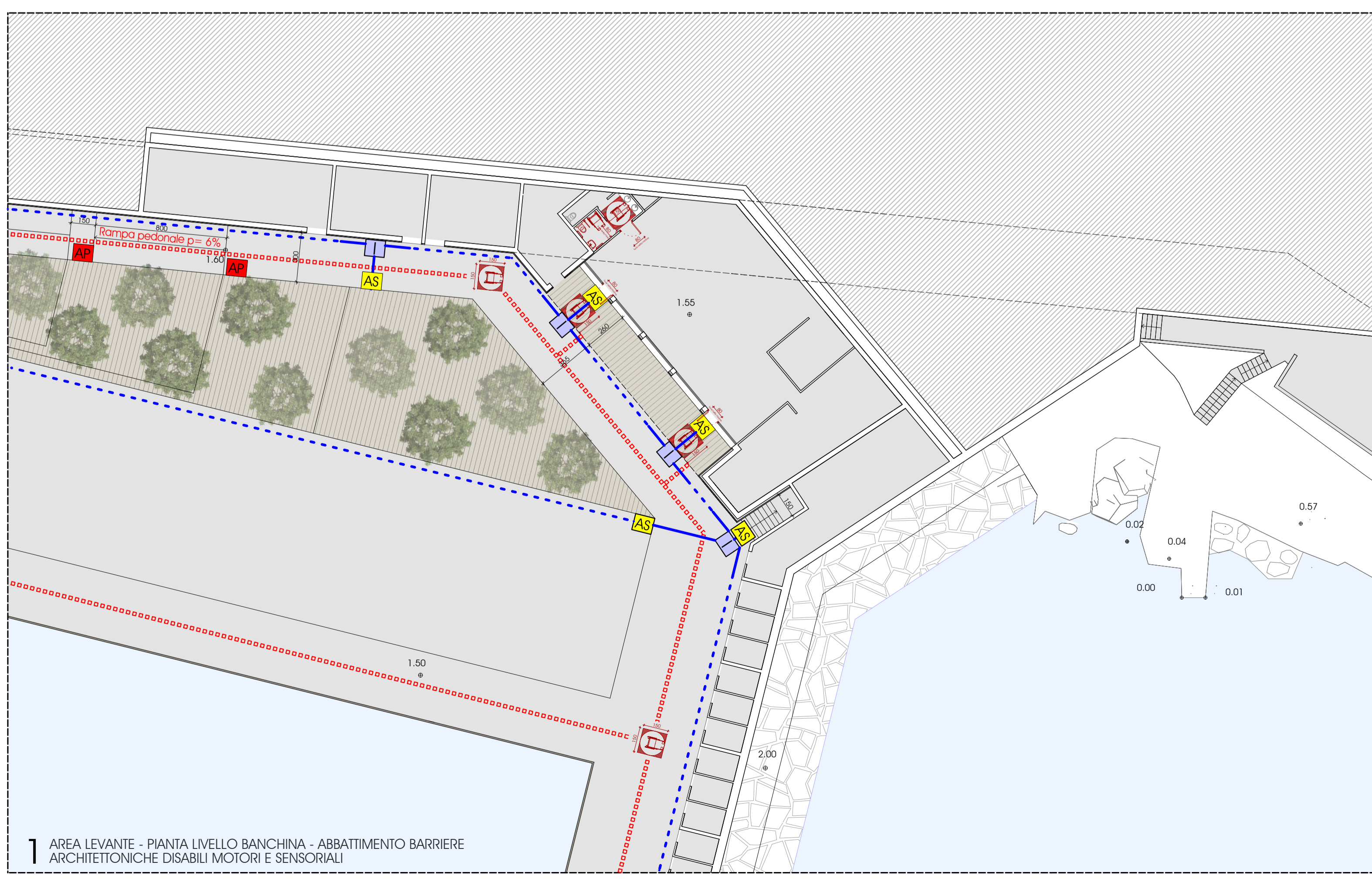

1 AREA LEVANTE - PIANTA LIVELLO BANCHINA - ABBATTIMENTO BARRIERE ARCHITETTONICHE DISABILI MOTORI E SENSORIALI

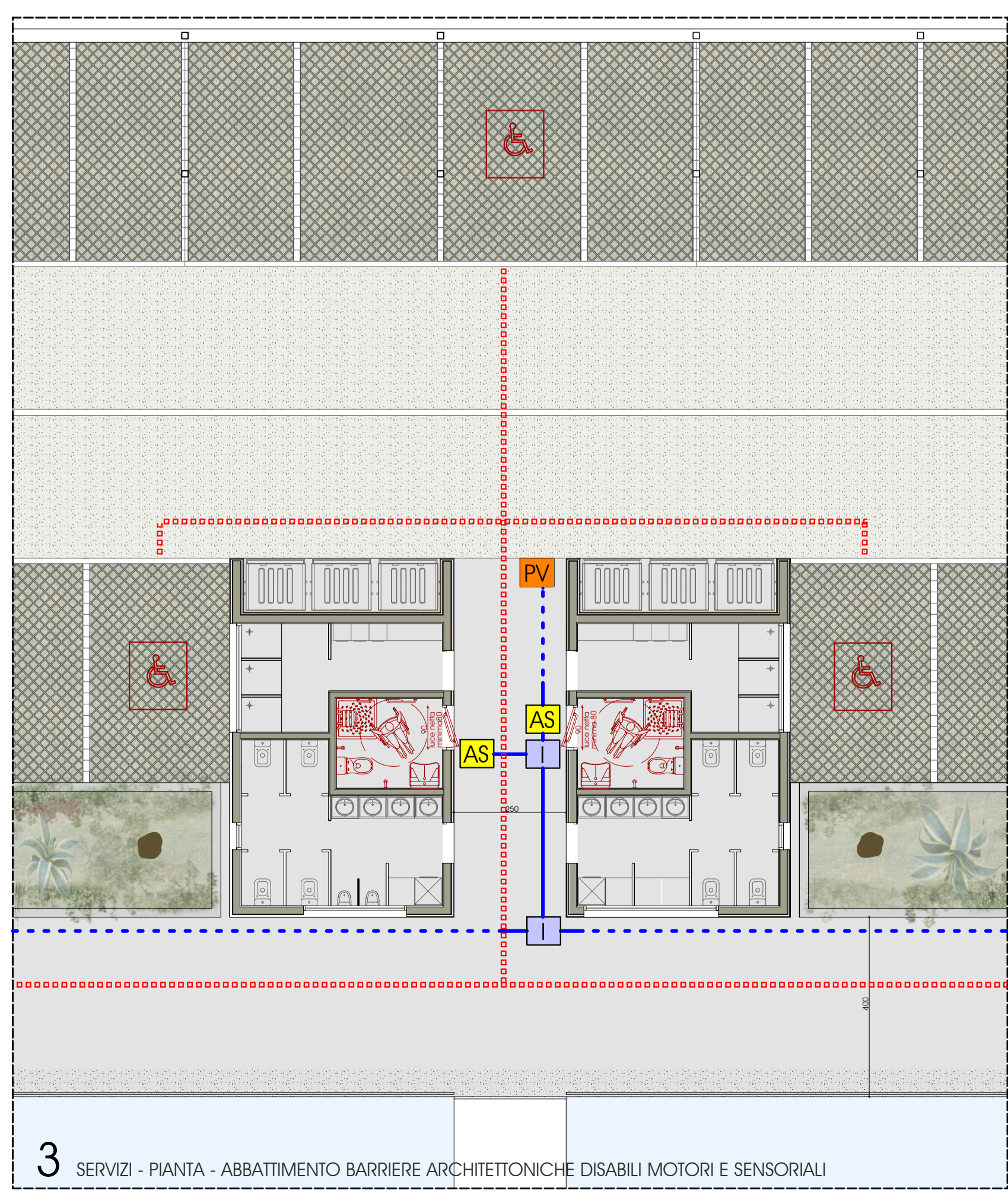

3 SERVIZI - PIANTA - ABBATTIMENTO BARRIERE ARCHITETTONICHE DISABILI MOTORI E SENSORIALI

Revisione	Data	Descrizione	Redatto	Controllato	Verificato	Approvato
2	04.10.2023	Terza Emissione				

BAGNI CASTELLUCCIO S.p.a.
Sede Legale: Via Fieschi, 3/17 - 16121 - Genova
Tel. +39 0106121111
e-mail: castelluccio@fastwebnet.it
Part. IVA: 02218930101

COORDINAMENTO PROGETTAZIONE

Progetto Architettonico:
Dott. Arch. Marco Roggeri - mgm AA architettura
Via Cardinal Magli, 28 - 18013 - Santo Stefano al Mare (IM)
Tel. +39 010 209 1295
e-mail: info@mgm.ma.it
Part. IVA: 02211220800
Progetto Strutturale:
Dott. Ing. Davide Barilli - ID INGEGNERIA STP S.r.l.
Piazza R. Badoi, 4/28 - 16149 - Genova
Tel. +39 010 5013014
e-mail: studio@idengineering.com
Part. IVA: 02338700984
Progetto Impianti:
Dott. Ing. Maurizio Cambasso - Cambasso Ingegneria S.r.l.
Piazza della Vittoria 15/13 - 16121 - Genova
Tel. +39 010 8602956
e-mail: cambasso.maurizio@gmail.com
Part. IVA: 02350420992
Progettazione Acustica:
Dott. Ing. Giuliana Agosta
Via Montalungo 80/2 - 16121 - Genova
Tel. +39 010 5110654
e-mail: g.osta.agosta@gmail.com
Part. IVA: 02438480998
Progettazione Geologica:
Dott. Geol. Stefano Romanelli
Piazza S. Giovanni 5/3 - 16043 - Chiavari (GE)
Tel. +39 010 5131217
e-mail: romanelli.stefano@libero.it
Part. IVA: 02318830902

Progettazione Civile Ambientale:
Dott. Arch. Massimo Cagnoli - Massimo Cagnoli Associati
Via Caffaro, 2/130 - 16124 - Genova
Tel. +39 010 209 1295
e-mail: maxcagnoli@gmail.com
Part. IVA: 02555060992
Progettazione Opere Fuorvi:
Dott. Ing. Giampero Nobile - DAC INNOVATION SRL
Via S. Sotterio, 1A/61 - 16128 - Taggia (IM)
Tel. +39 010 475274
e-mail: g.nobile@dacinnovation.com
Part. IVA: 02766300961
Progettazione Geologica:
Dott. Geol. Andrea Guardarini
Piazza S. Benedetto, 6 - 18018 - Taggia (IM)
Tel. +39 010 475274
e-mail: andrea.guardarini@gmail.com
Part. IVA: 02777730889
Progettazione Geologica:
Dott. Geol. Paolo Anfuso
Via Lungo Argento, 19 - 18018 - Taggia (IM)
Tel. +39 010 475274
e-mail: p.anfuso@libero.it
Part. IVA: 02532940087
Fisici:
Dott. Geol. Alberto Centinari - Agno
Via Colombo, 13 - 16121 - Genova
Tel. +39 010 595395
e-mail: centinari@libero.it
Part. IVA: 02379700103

Intervento/Opera: Realizzazione di una struttura dedicata alla nautica da diporto a Genova Piogei procedimento previsto dal D.P.R. 7/13/1997 n. 509
PROGETTO DEFINITIVO

Scala: 1/1000 - 1/200 - 1/100
Data: 18 novembre 2023

OGGETTO DELLA TAVOLA: **PLANIMETRIA GENERALE ABBATTIMENTO BARRIERE ARCHITETTONICHE SITUAZIONE DI PROGETTO**

Tavola N°: **D-AR-PR-045-2**

Livello Progettazione: **DEFINITIVO**