

PROSPETTO EST (11-11)

Scala 1:200

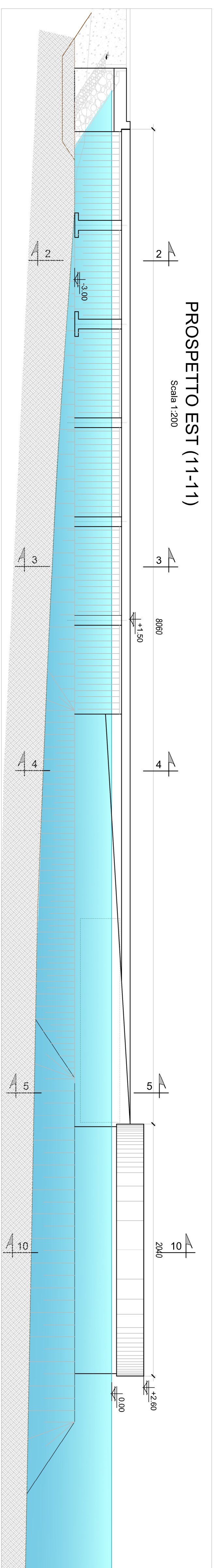

SEZIONE 10-10

Scala 1:100

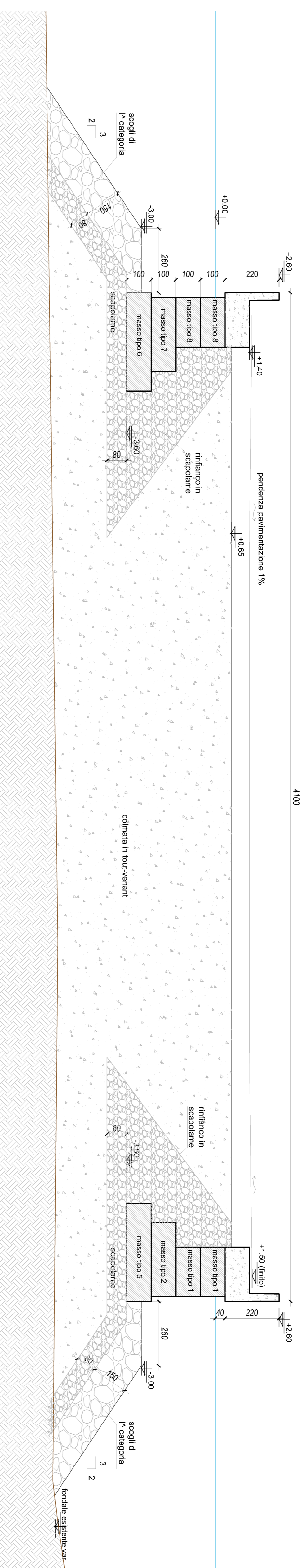

SEZIONE 9-9

Scala 1:100

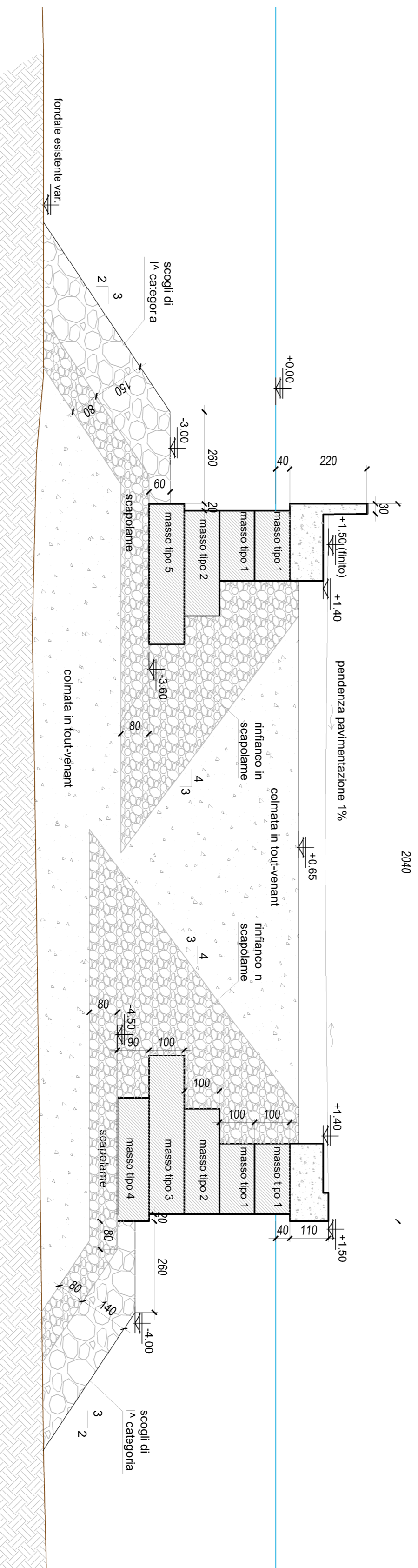

NOTE:
- Calcestruzzo per c.a. classe C 35/45
- Classe di esposizione XS3

DISEGNI DI RIFERIMENTO:

- D-OM-PR-T01_Pianta scavi - Pianta riposti Imbasamenti
- D-OM-PR-T02_Pianta infrastrutture
- D-OM-PR-T03_Pianta estradosso strutture
- D-OM-PR-T04_Sezioni 1-5
- D-OM-PR-T05_Sezioni 6-8
- D-OM-PR-T07_Dettaglio A - Tipico banchina
- D-OM-PR-T08_Dettaglio B
- D-OM-PR-T09_Dettaglio C
- D-OM-PR-T10_Dettaglio D
- D-OM-PR-T11_Carpenteria piloni
- D-OM-PR-T12_Carpenteria massi
- D-OM-PR-T13_Lastre impalcato
- D-OM-PR-T14_Vasca di prima pioggia

Revisione	Data	Oggetto	Redatto	Controllato	Verificato	Approvato
0	01.01.2023	Prima Emissione	Balbinri			

Committente
BAGNI CASTELLUCCIO S.P.A.

Sede legale: Via Freschi, 3/17 - 16121 - Genova
Tel. +39 010 6121111
e-mail: castelluccio@rastwebnet.it
Part. IVA: 02218930101

COORDINAMENTO PROGETTAZIONE

Progetto Architettonico Dott. Arch. Marco Rogger - rmg.ma.architetture Via S. Maria Maddalena, 125 - 16121 - Genova Tel. +39 010 209 1205 e-mail: info@rmg.ma.it Part. IVA: 01211220080	Studio Balbinri Ingegneri Associati Via S. Maria Maddalena, 125 - Genova Tel. +39 010 209 1205 e-mail: studio@balbinri.it Part. IVA: 0255520992	Progettazione Opere Marittime Dott. Geol. Andrea Guadagni Via S. Maria Maddalena, 125 - Genova Tel. +39 010 209 1205 e-mail: agudagni@balbinri.it Part. IVA: 0127730089	Progettazione Geologica Dott. Geol. Andrea Guadagni Via S. Maria Maddalena, 125 - Genova Tel. +39 010 209 1205 e-mail: agudagni@balbinri.it Part. IVA: 0127730089
Progetto Strutturale Dott. Ing. Davide Bazzilli - dd INGEGNERIA STP S.r.l. Piazza F. Baffini, 4/78 - 16149 - Genova Tel. +39 010 520774 e-mail: studiobazzilli@ingegneria.com Part. IVA: 0299830091	Progettazione Opere Fluviali Dott. Ing. Giampaolo Nobile - OAC INNOVATION SRL Via di Sottoripa, 14/121 - 16124 - Genova Tel. +39 010 869 8603 e-mail: info@oacinnovation.com Part. IVA: 0299830091	Progettazione Geologica Dott. Geol. Paolo Antonioli Via Lungo Argemina, 19 - 18018 - Taggia (IM) Tel. +39 010 3537684781 e-mail: antonioli@geos.it Part. IVA: 0132580059	Progettazione Geologica Dott. Geol. Paolo Antonioli Via Lungo Argemina, 19 - 18018 - Taggia (IM) Tel. +39 010 3537684781 e-mail: antonioli@geos.it Part. IVA: 0132580059
Progettazione Scenografica Dott. Geol. Stefano Romanelli Piazza S. Giovanni 9/5 - 16043 - Chiavari (GE) Tel. +39 335 5118854 e-mail: gianluca.ajblola@gmail.com Part. IVA: 02382020992	Progettazione Acustica Dott. Ing. Gianluca Ajblola Via Montelungo 80/2 - 16121 - Genova Tel. +39 335 5118854 e-mail: gianluca.ajblola@gmail.com Part. IVA: 02382020992	Progettazione Acustica Dott. Ing. Gianluca Ajblola Via Montelungo 80/2 - 16121 - Genova Tel. +39 335 5118854 e-mail: gianluca.ajblola@gmail.com Part. IVA: 02382020992	Progettazione Acustica Dott. Ing. Gianluca Ajblola Via Montelungo 80/2 - 16121 - Genova Tel. +39 335 5118854 e-mail: gianluca.ajblola@gmail.com Part. IVA: 02382020992

Intervento/Opera

Realizzazione di una struttura dedicata alla nautica da diporto a Genova Pegli - Procedimento previsto dal D.P.R. 2/12/1997 n. 509
PROGETTO DEFINITIVO

Scala	Data
1/100	03 Ottobre 2023

SEZIONI 9-9, 10-10, 11-11

D-OM-PR-
T06-0