

# DETTAGLIO A - TIPICO BANCHINA

Scala 1:100

## SEZ ORIZZONTALE A3-A3

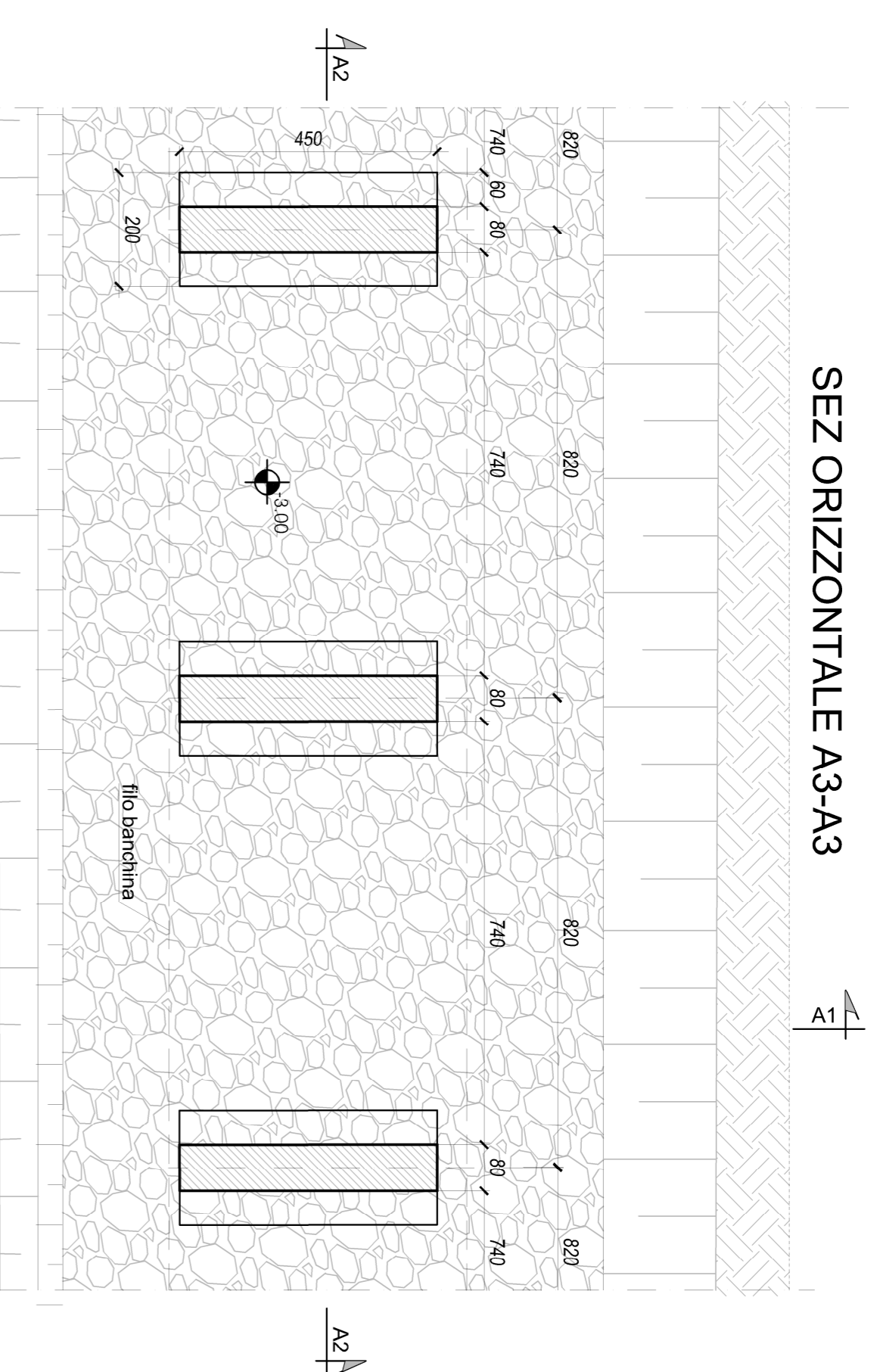

## SEZIONE A4-A4

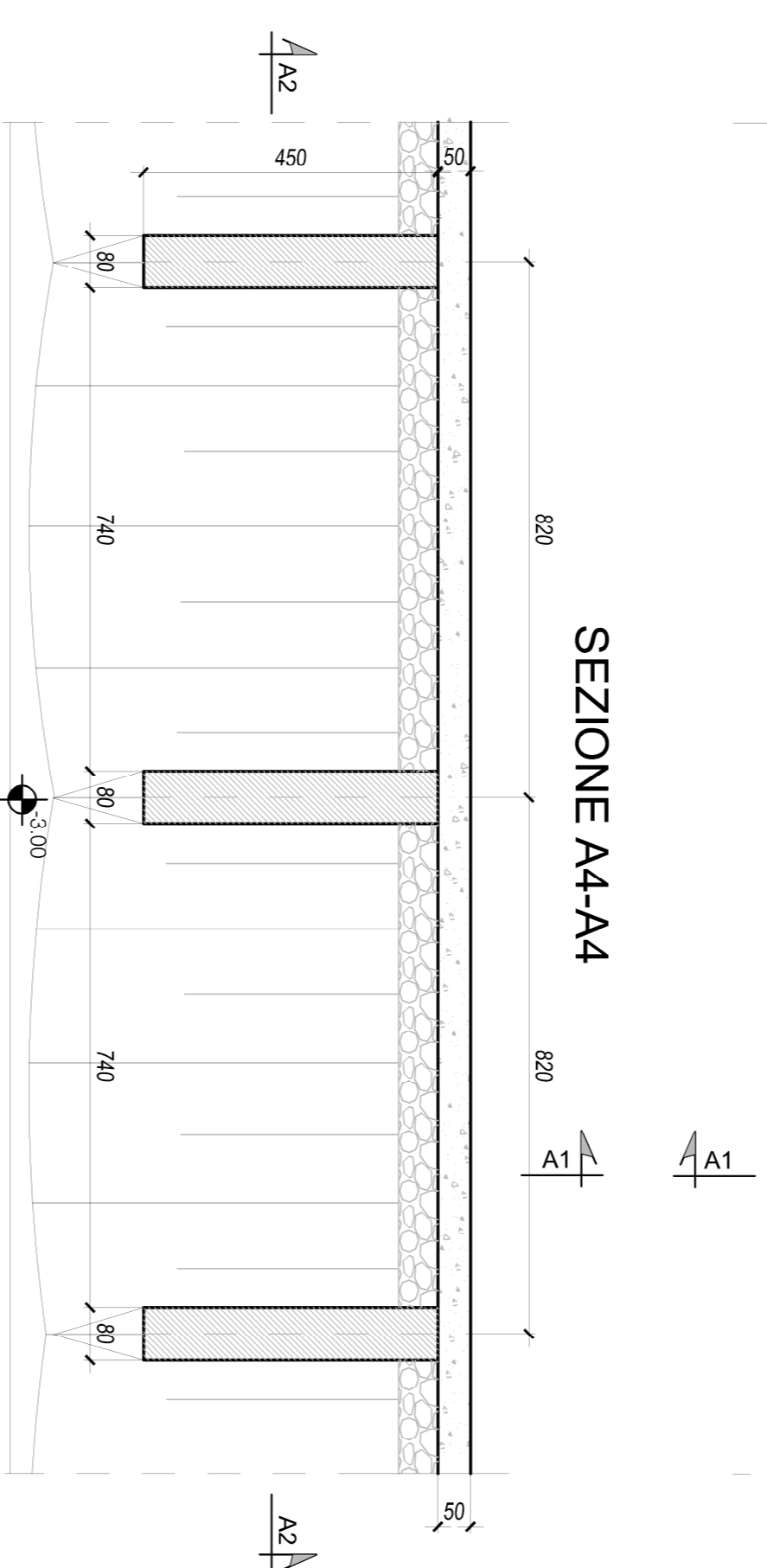

## PIANTA LASTRINE

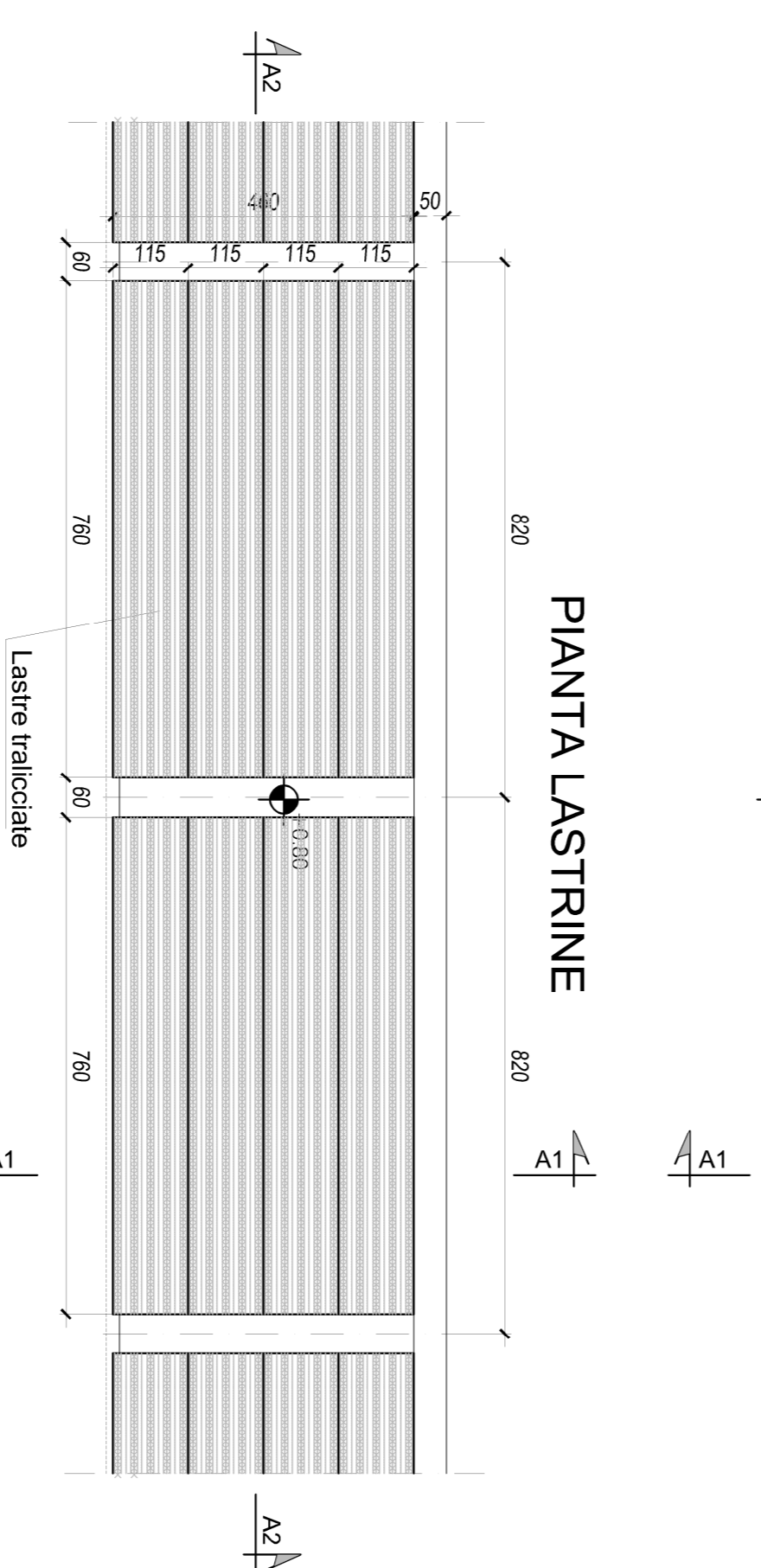

## PIANTA ESTRADOSSO STRUTTURE

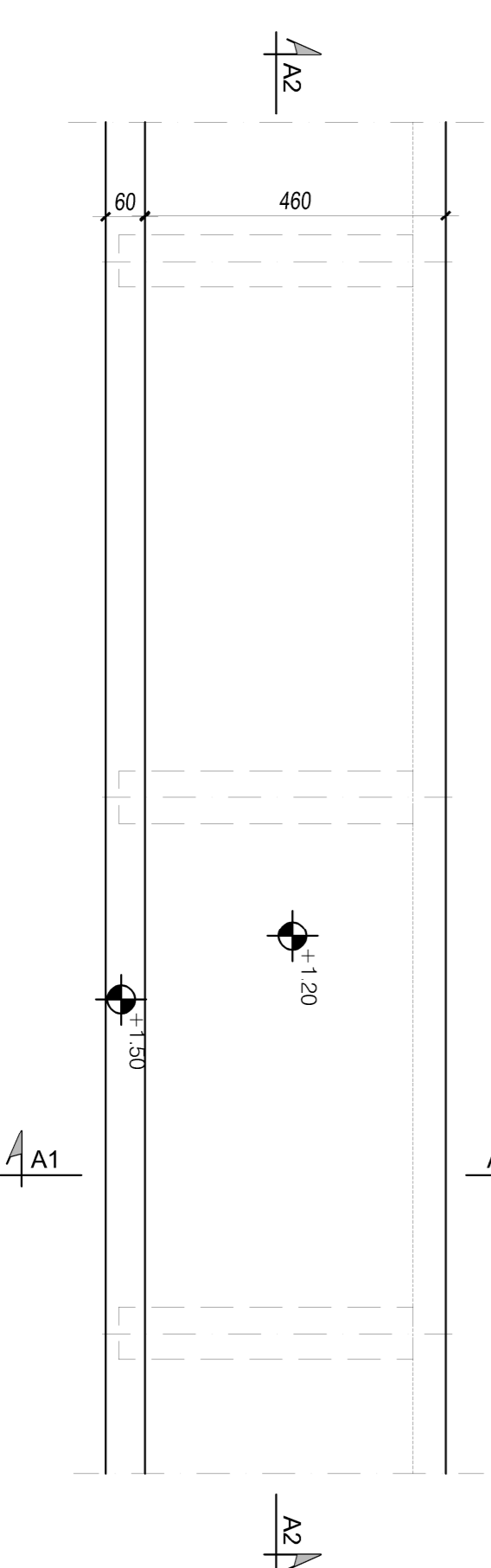

# PIANTA DI RIFERIMENTO

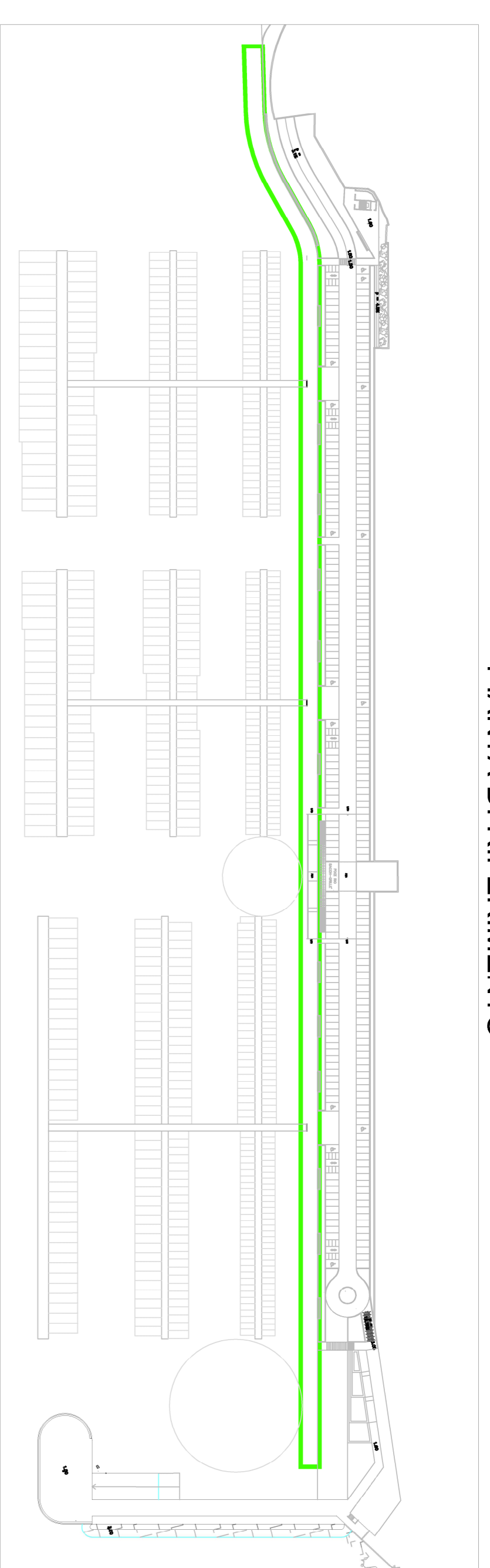

## SEZIONE A1-A1

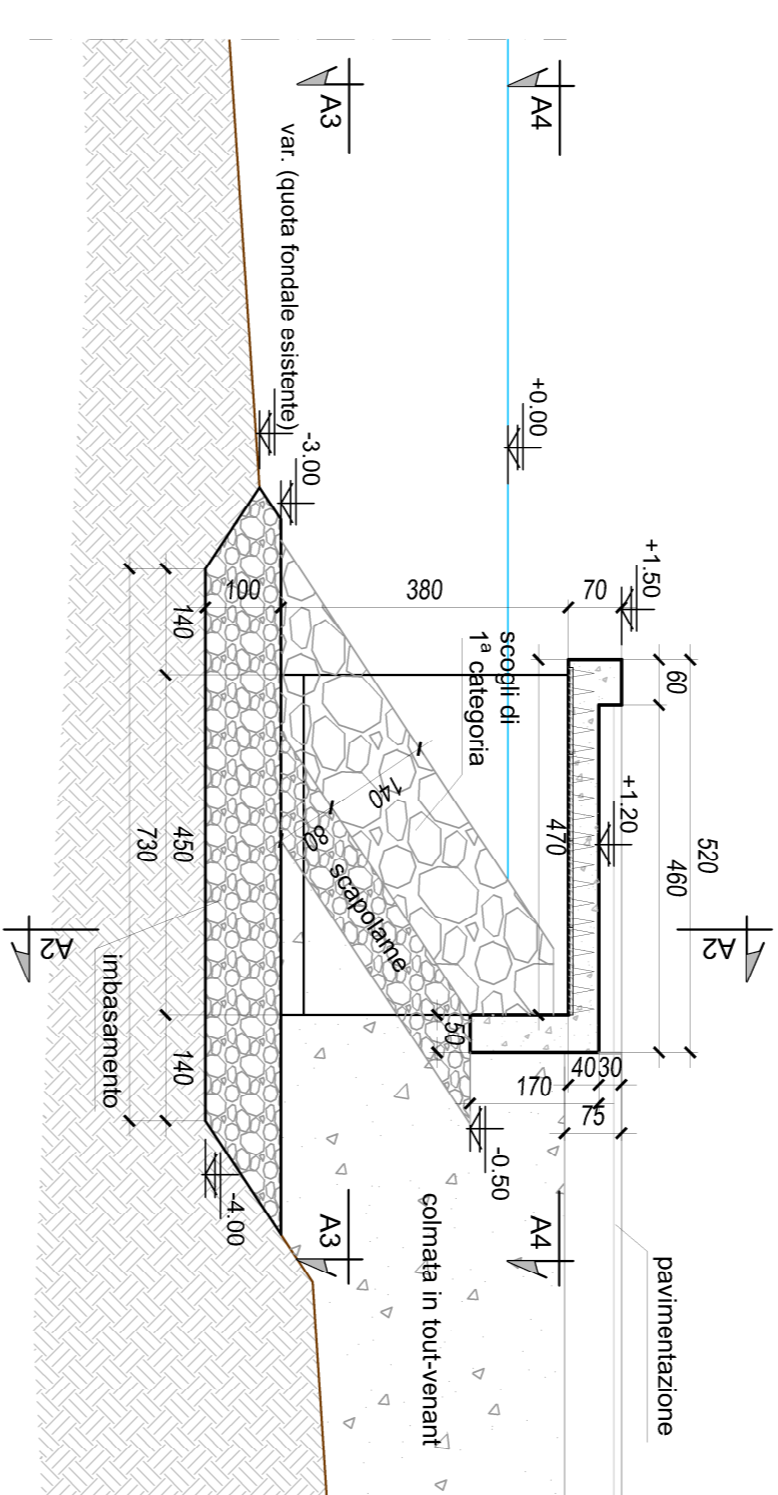

## SEZIONE A2-A2

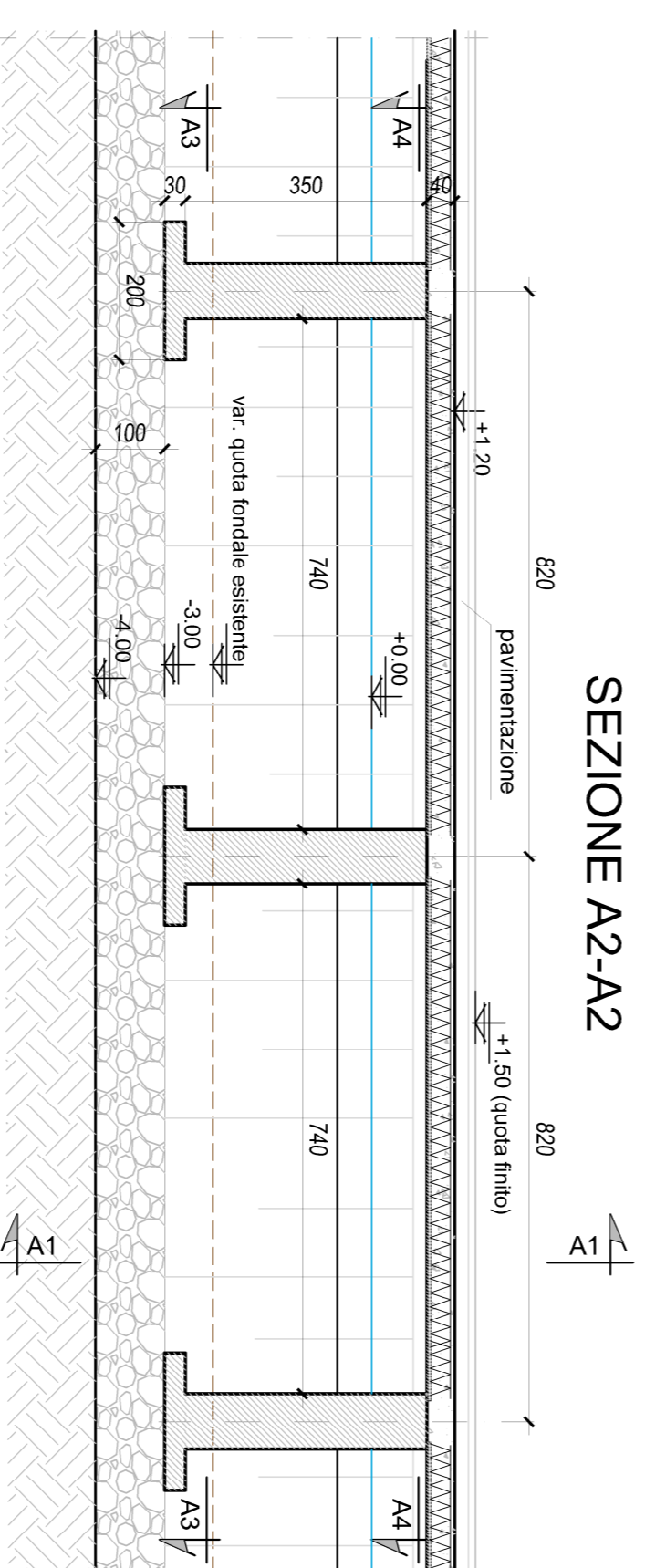

## VISTA

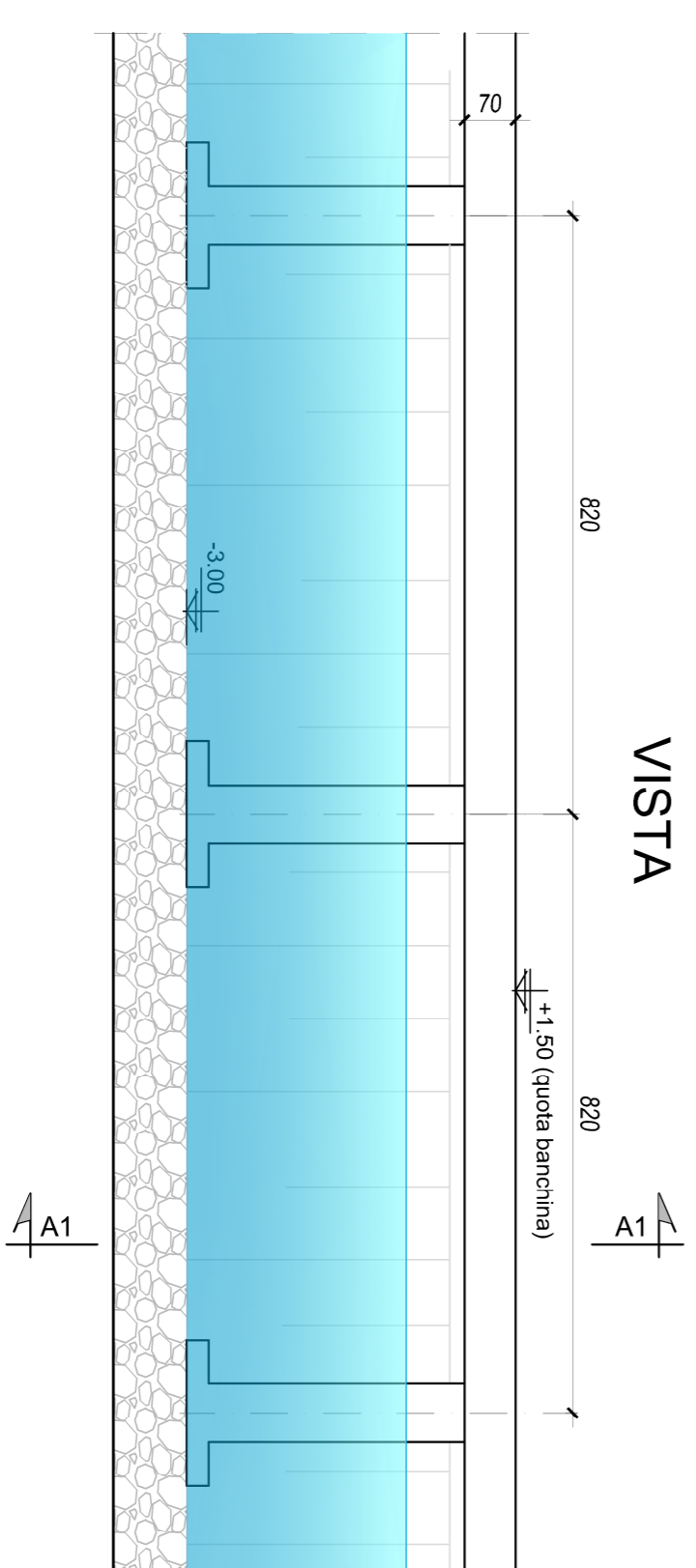

### DISEGNI DI RIFERIMENTO:

- D-OM-PR-T01\_Pianta scavi - Pianta riporti imbassamenti
- D-OM-PR-T02\_Pianta infrastrutture
- D-OM-PR-T03\_Pianta estradosso strutture
- D-OM-PR-T04\_Sezioni 1-5
- D-OM-PR-T05\_Sezioni 6-8
- D-OM-PR-T06\_Sezioni 9-11
- D-OM-PR-T08\_Dettaglio B
- D-OM-PR-T09\_Dettaglio C
- D-OM-PR-T10\_Dettaglio D
- D-OM-PR-T11\_Carpenteria piloni
- D-OM-PR-T13\_Lastrine impalcato

### NOTE:

- Calcestruzzo per c.a. classe C 35/45
- Classe di esposizione XS3

Revisione	Data	Oggetto	Redatto	Controllato	Verificato	Approvato
0	01/10/2023	Prima Emissione	Ballerini			

## Comitente BAGNI CASTELLUCCIO S.P.A.

Sede legale: Via Freschi, 3/17 - 16121 - Genova  
Tel.: +39 010 6121111  
e-mail: castelluccio@fastwebnet.it  
Part. IVA: 02218930101



COORDINAMENTO PROGETTAZIONE	
Progetto Architettonico Dott. Arch. Marco Rogger - arag.ma architecture Via S. Maria Maddalena, 18010 - Santo Spirito al Mare (IM) Tel.: +39 010 5165301 e-mail: info@arag.ma.it Part. IVA: 01211220080	Studio Ballerini Ingegneri Associati Via S. Maria Maddalena, 18010 - Santo Spirito al Mare (IM) Tel.: +39 010 209 1205 e-mail: studioballerini@gmail.com Part. IVA: 02555202992
Progetto Strutturale Dott. Ing. Davide Brolli - 8D INGEGNERIA STP S.r.l. Piazza F. Bardi, 4/78 - 16149 - Genova Tel.: +39 010 52074 e-mail: studiobrolli@ingegneria.com Part. IVA: 02555202992	Progettazione Opere Fissili Dott. Ing. Giampaolo Nobile - OAC INNOVATION SRL Via di Sottoripa, 14/121 - 16124 - Genova Tel.: +39 010 869 8603 e-mail: info@oacinnovation.com Part. IVA: 0229830091
Progettazione Geologica Dott. Ing. Maurizio Cambiaso - Cambiaso Ingegneria S.r.l. Piazza S. Maria Maddalena, 18010 - Santo Spirito al Mare (IM) Tel.: +39 010 5165301 e-mail: cambiaso.maurizio@gmail.com Part. IVA: 0238020992	Progettazione Geologica Dott. Geol. Andrea Giurdani Piazza S. Maria Maddalena, 18010 - Santo Spirito al Mare (IM) Tel.: +39 010 5165301 e-mail: agiurdani.ag@gmail.com Part. IVA: 0127730089
Dott. Ing. Gianluca Agliata Via Montelungo 80/2 - 16121 - Genova Tel.: +39 335 5118854 e-mail: gianluca.agliata@gmail.com Part. IVA: 02582602928	Dott. Geol. Paolo Arfiori Via Lungo Argentina, 19 - 18018 - Taggia (IM) Tel.: +39 3537684781 e-mail: arfiorpaolo@libero.it Part. IVA: 01232800597
Progettazione Geologica Dott. Geol. Stefano Romanello Piazza S. Giovanni 9/3 - 16043 - Chiavari (GE) Tel.: +39 010 5165301 e-mail: romanello.stefano@libero.it Part. IVA: 02318810082	Geom. Alberto Centenari - Ageo Via Colombo, 13 - 16121 - Genova Tel.: +39 010 5165301 e-mail: centenari@ageo.it Part. IVA: 03787920101

Intervento/Opera		Scala	Data
Realizzazione di una struttura dedicata alla nautica da diporto a Genova Pegli - Procedimento previsto dal D.P.R. 2/12/1997 n. 509 PROGETTO DEFINITIVO		1/100	03 Ottobre 2023
Oggetto della tavola			
DETTAGLIO "A" - TIPICO BANCHINA			
Livello Progettazione			
DEFINITIVO			
		D-OM-PR-T07-0	