

**Lastra tipo 1**  
(n°55 elementi)

scala 1:20

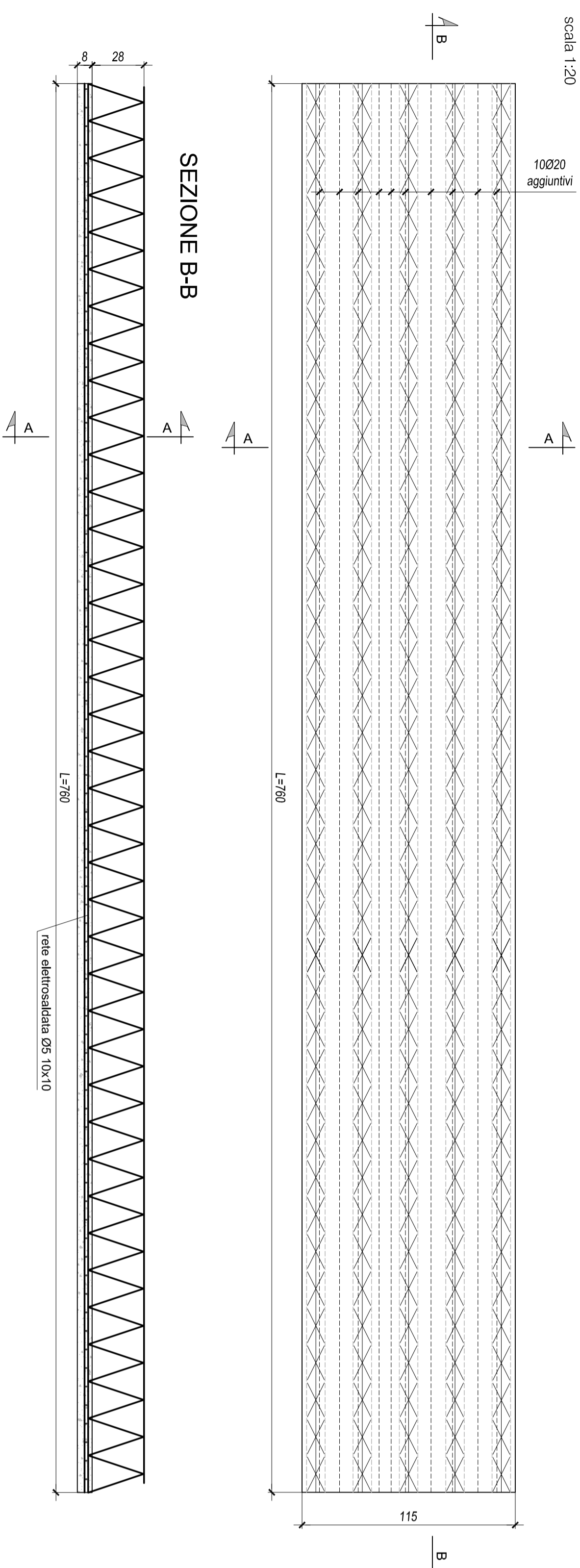

5 tralicci elettrosaldati tipo  
banistrada HD Pifilini 12/16/10 h= 30 cm  
L= 760

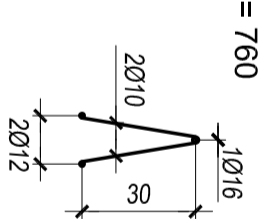

**Lastra tipo 2**  
(n°6 elementi)

scala 1:20

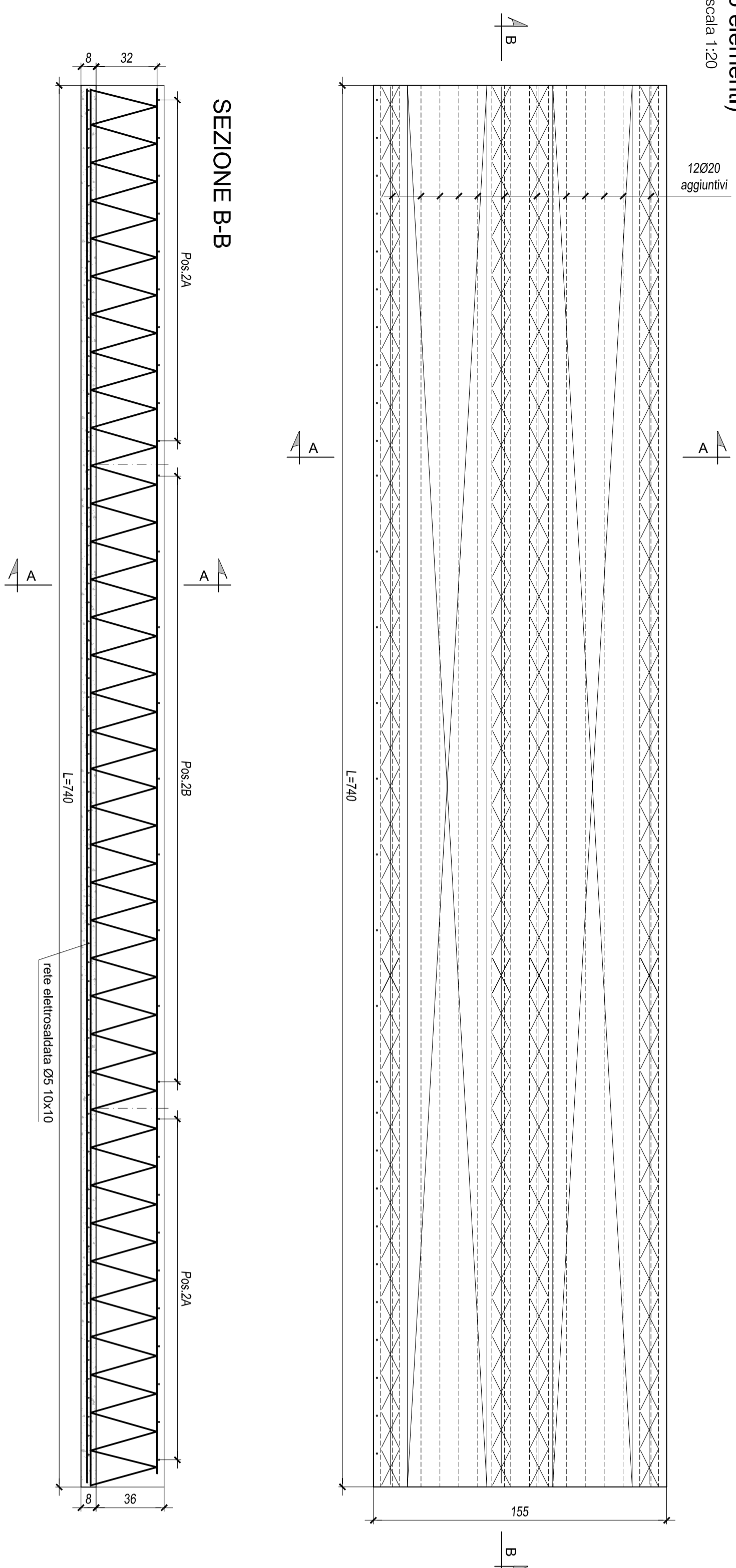

4 tralicci elettrosaldati  
tipo banistrada HD Pifilini  
12/16/10 h= 35 cm L= 760

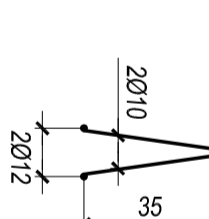

**PIANTA CHIAVE**

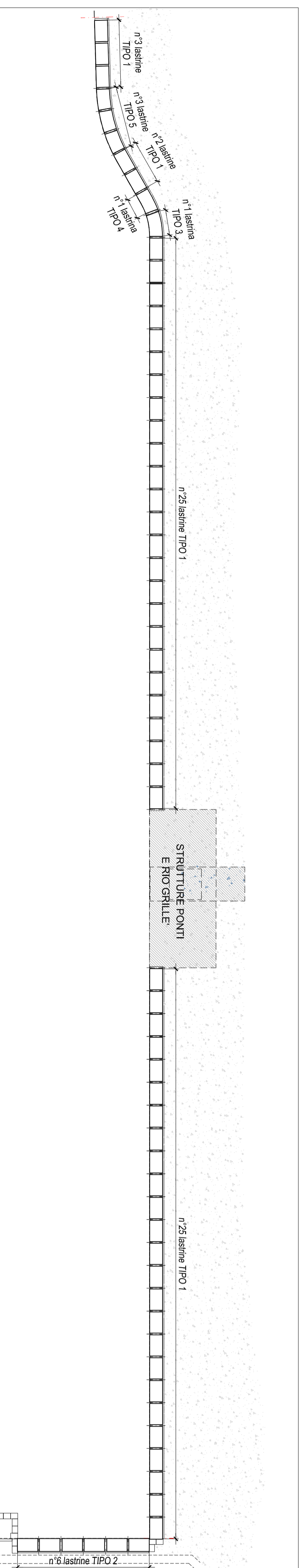

**DISEGNI DI RIFERIMENTO:**

- D-OM-PR-T02-0\_Pianta infrastrutture
- D-OM-PR-T03\_Pianta estradosso strutture
- D-OM-PR-T05\_Sezioni 6-8
- D-OM-PR-T06\_Sezioni 9-11
- D-OM-PR-T07\_Dettaglio A - Tipico banchna
- D-OM-PR-T08\_Dettaglio B
- D-OM-PR-T09\_Dettaglio C
- D-OM-PR-T10\_Dettaglio D

**NOTE:**

- Calcestruzzo per c.a. classe C 35/45
- Classe di esposizione XS3
- Acciaio per c.a. B 450 C

| Revisione | Data      | Objetto         | Fredato | Controllo | Verifico | Approvato |
|-----------|-----------|-----------------|---------|-----------|----------|-----------|
| 0         | Ott. 2023 | Prima emissione |         |           |          |           |

**Commenti**  
**BAGNI CASTELLUCCIO S.p.A.**



Sede Legale: Via Freschi, 3/17 - 16121 - Genova  
Tel. +39 0106121111  
E-mail: castelluccio@fastwebnet.it  
Part. IVA: 02424829201

**COORDINAMENTO PROGETTAZIONE**

|   |  |
|---|--|
| <p>Progetto Architettonico</p> <p>Dott. Arch. Marco Roggeri - mag.ma.architetture<br/>Via Cadinotti Magliola, 28 - 18010 - Santo Stefano al Mare (IM)<br/>Tel. +39 010 209 1295<br/>E-mail: studio@marcoroggeri.it<br/>Part. IVA: 02355620292</p> <p>Progetto strutturale</p> <p>Dott. Ing. Daniele Ghilini - GD INGEGNERIA SPA S.r.l.<br/>Piazza R. Bellini, 4/28 - 16149 - Genova<br/>Tel. +39 010532074<br/>E-mail: studio@ingegneriaspa.com<br/>Part. IVA: 023240087</p> <p>Progettazione Geologica</p> <p>Dott. Ing. Maurizio Cambasso - Cambasso Ingegneria S.r.l.<br/>Via S. Stefano, 13 - 16121 - Genova<br/>Tel. +39 0108500286<br/>E-mail: cambasso.maurizio@gmail.com<br/>Part. IVA: 02382420292</p> <p>Progettazione Acustica</p> <p>Dott. Ing. Gianluca Agliata<br/>Via Magliorato 6/27 - 16121 - Genova<br/>Tel. +39 010 4230020<br/>E-mail: gianluca.agliata@gmail.com<br/>Part. IVA: 01438460298</p> <p>Progettazione Geologica</p> <p>Dott. Geol. Stefano Romanello<br/>Piazza S. Giovanni 9/3 - 16043 - Chiavari (GE)<br/>Tel. +39 018521121<br/>E-mail: stefano@romanello.it<br/>Part. IVA: 0337920101</p> <p>Intervento/Opera</p> <p>Realizzazione di una struttura dedicata alla nautica da diporto a Genova Pegli - Procedimento previsto dal D.P.R. 2/12/1997 n. 509<br/>PROGETTO DEFINITIVO</p> | <p>Progettazione Opere Marittime</p> <p>Studio Ballestrini Ingegneri Associati<br/>Via Caffino, 2/110 - 16124 - Genova<br/>Tel. +39 010 209 1295<br/>E-mail: studio@ballestrini.it<br/>Part. IVA: 02555620292</p> <p>Progettazione Opere Fiumali</p> <p>Dott. Ing. Giuseppe Nobile - OTC INNOVATION SRL<br/>Via di Sottoripa, 14/121 - 16124 - Genova<br/>Tel. +39 010 869 8003<br/>E-mail: studio@otcinnovation.it<br/>Part. IVA: 02355620292</p> <p>Progettazione Geologica</p> <p>Dott. Geol. Andrea Guarentini<br/>Via S. Stefano, 13 - 16121 - Genova<br/>Tel. +39 0184 47874<br/>E-mail: aguarantini@ge.it<br/>Part. IVA: 0127230689</p> <p>Progettazione Acustica</p> <p>Dott. Geol. Paolo Antossi<br/>Via Lungobianca 19 - 18028 - Taggia (IM)<br/>Tel. +39 010 209 1295<br/>E-mail: antossi.p@unige.it<br/>Part. IVA: 0153240087</p> <p>Rivieri</p> <p>Dott. Alberto Continari - Ageo<br/>Via Colombo, 13 - 16121 - Genova<br/>Tel. +39 018521121<br/>E-mail: alberto@ageo.it<br/>Part. IVA: 0337920101</p> |
|---|--|

| Levello Progettazione   | DEFINITIVO | Scala | Data                  |
|---|------------|-------|-----------------------|
| <p> Oggetto della tavola<br/><b>LASTRINE PREFABBRICATE<br/>CARPENTERIA E ARMATURA</b></p> |            | 1/20  | 03<br>Ottobre<br>2023 |

**D-OM-PR-  
T13-0**