



**PROGETTO PER LA REALIZZAZIONE DI UN
IMPIANTO FOTOVOLTAICO DA 71,547 MW
DENOMINATO
"AGRIVOLT MUSIGNANO"**



Ubicazione

COMUNE DI CANINO (VT)

Località "Musignano"

Foglio 3 particelle 7, 8, 9; Foglio 31 particella 2; Foglio 2 particella 80; Foglio 20 particella 42

Elaborato

RELAZIONI TRA I BENI TUTELATI ED
I SETTORI DI INTERVENTO

Aspetti ambientali e paesaggistici



ENVIarea snc stp

Viale XX Settembre 266bis
Carrara (MS)

Dott. Agr. Elena Lanzi - Ord. Agr. e For. Prov. PI-LU-MS, n. 688

Arch. Pianif. Michela Bortolotto - Ord. Arch., Pianif.,
Paes. e Cons. Prov.PI, n. 1281

Cod. elaborato: FV_MUS01_V17-00

Contenuti

PRELIMINARE DEFINITIVO ESECUTIVO

SCALA: 1:15.000

FORMATO ISO: A1

Data: Febbraio 2024

Soggetto proponente:

AGRIVOLT MUSIGNANO S.r.l
Via della Conciliazione 30
00193 Roma (RM)

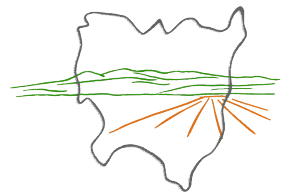

Aggiornamenti

Rev.	Data	Descrizione	Redatto	Verificato	Approvato
00	Feb. 2024	Integrazioni per VIA art. 23			

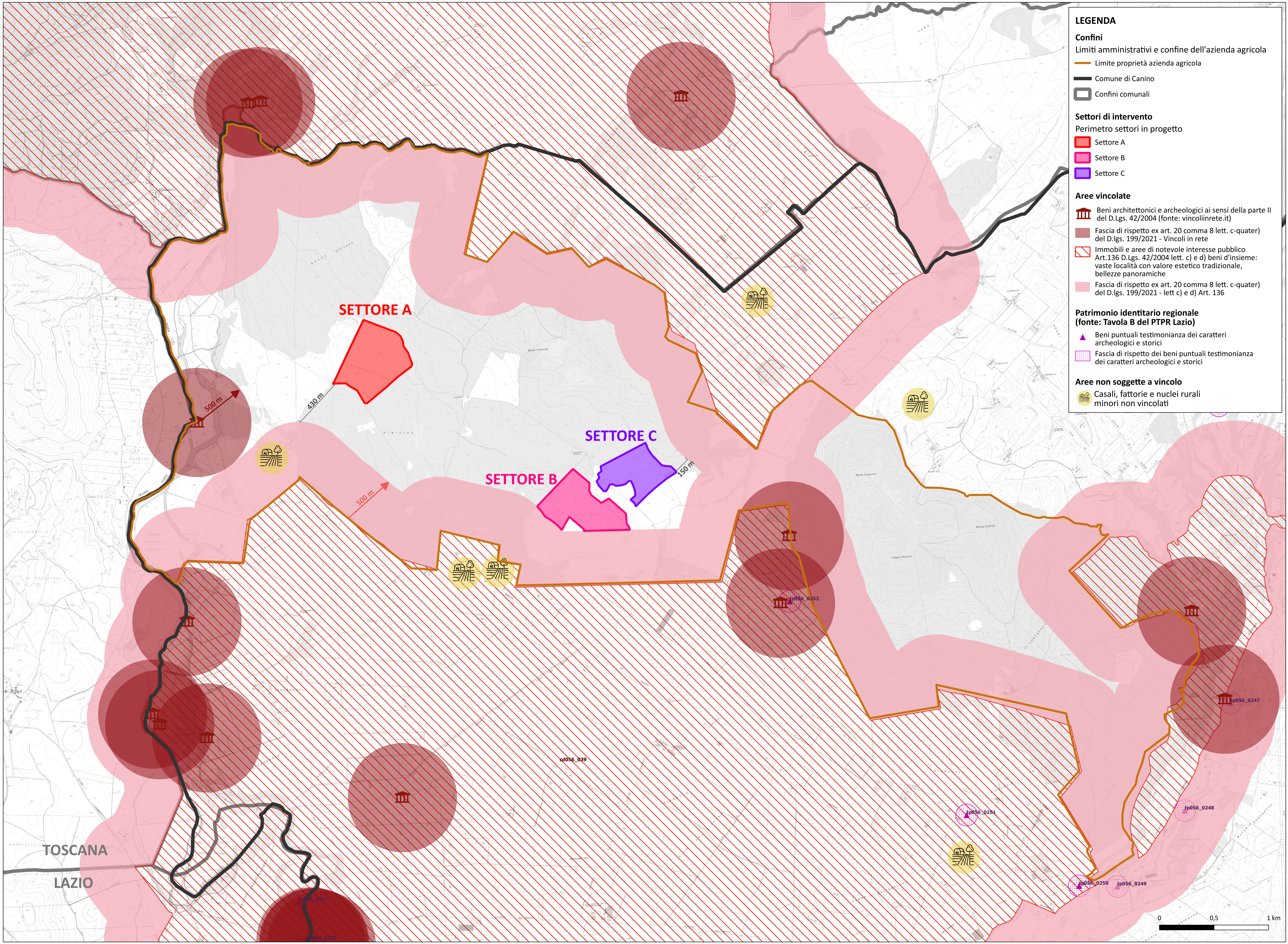

LEGENDA

Confini
 Limiti amministrativi e confine dell'azienda agricola
 — Limite proprietà azienda agricola
 — Comune di Canino
 □ Confini comunali

Settori di intervento
 Perimetro settori in progetto
 ■ Settore A
 ■ Settore B
 ■ Settore C

Aree vincolate
 ■ Beni architettonici e archeologici ai sensi della parte II del D.Lgs. 42/2004 (fonte: vincoliinrete.it)
 ■ Fascia di rispetto ex art. 20 comma 8 lett. c-quater) del D.lgs. 199/2021 - Vincoli in rete
 ■ Immobili e aree di notevole interesse pubblico Art.136 D.Lgs. 42/2004 lett. c) e d) beni d'insieme: vaste località con valore estetico tradizionale, bellezze panoramiche
 ■ Fascia di rispetto ex art. 20 comma 8 lett. c-quater) del D.lgs. 199/2021 - lett c) e d) Art. 136

Patrimonio identitario regionale (fonte: Tavola B del PTRR Lazio)
 ▲ Beni puntuali testimonianza dei caratteri archeologici e storici
 ■ Fascia di rispetto dei beni puntuali testimonianza dei caratteri archeologici e storici

Aree non soggette a vincolo
 ■ Casali, fattorie e nuclei rurali minori non vincolati